

**Convocatòria d'eleccions al consell escolar**

**Dades de la persona que convoca**

Nom del titular del centre

FRANCESC GRAU PEREZ

Nom del centre

ESCOLA DE LA CONCEPCIO

**Resolc**

Convocar les eleccions al consell escolar d'aquest centre educatiu als diversos sectors de la comunitat escolar: professors, pares, mares i tutors legals dels alumnes, alumnes, personal d'administració i serveis (PAS) i personal d'atenció educativa (PAE), d'acord amb les precisions següents:

**Primera.-** Els censos electorals de cada sector estaran exposats al tauler d'anuncis del centre fins el dia 3 de (mes) NOVEMBRE.

**Segona.-** Les possibles reclamacions a inscripcions dels censos electorals es faran mitjançant escrit dirigit al director o directora del centre dins del termini establert de tres (3) dies lectius, entre el dia 4 de (mes) NOVEMBRE i el (dia) 8 de (mes) NOVEMBRE.

**Tercera.-** Les candidatures s'han de presentar per escrit davant la mesa electoral respectiva, amb els impresos adjunts i sempre abans del dia 21 de (mes) NOVEMBRE.

**Quarta.-** Les candidatures seran proclamades i publicades al tauler d'anuncis del centre una vegada hagin estat analitzades i comprovades per les respectives meses electorals, el dia 22 de (mes) NOVEMBRE.

**Cinquena.-** Les resolucions a les reclamacions sobre inscripcions als censos electorals es publicaran als taulers d'anuncis el dia 10 de (mes) NOVEMBRE conjuntament amb els censos electorals definitius als quals hauran estat incorporades.

**Sisena.-** La sol·licitud per actuar com a supervisor es farà mitjançant escrit, segons el model establert, dirigit al president o presidenta de les meses electorals respectives, abans del dia 15 de (mes) NOVEMBRE.

**Setena.-** El sorteig per designar els membres vocals de les meses electorals dels sectors d'alumnes i de pares i mares d'alumnes es farà el dia 10 a les 9.00 hores, a (lloc) el despatx de direcció de l'edifici escolar.

**Vuitena.-** Les meses electorals de tots els sectors es constituiran el dia 15 de (mes) NOVEMBRE als locals de l'edifici escolar.

**Novena.-** El nombre de representants que renoven en la present convocatòria és:

Professors	Pares, mares i tutors legals dels alumnes	Alumnes (secundària)	Personal d'administració i Serveis (PAS)	Personal atenció educativa
3	2	--	1	--

**Desena.-** Cada elector podrà votar un nombre màxim de representants d'acord amb les vacants que es convoquen a l'apartat anterior.

**Onzena.-** Les votacions es faran entre el dia 22 de (mes) NOVEMBRE i el dia 26 de (mes) NOVEMBRE de (any) 2021, amb el calendari i l'horari següents:

Sector	Data	Hora	Lloc
Professors	25 / 11 / 2021	de 9.00 a 13.00 hores	Despatx direcció
Pares i mares	25 / 11 / 2021	(a partir) 9.00 hores	Vestíbul
Alumnes	/ /	(a partir)	
PAS	/ /		
PAE	/ /		

**Dotzena.-** Finalitzades les votacions, en sessió pública es faran els escrutinis dels vots emesos i posteriorment es proclamaran els candidats electes per sector.

**Tretzena.-** Les meses electorals respectives resoldran qualsevol dubte i les reclamacions que puguin presentar-se.

Lloc i data

Barcelona, 25 d'octubre de 2021

Signatura del titular del centre

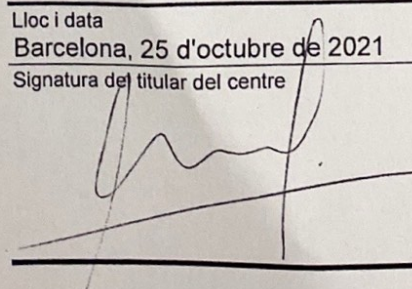
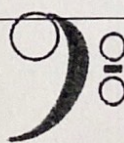
ESCOLA DE LA CONCEPCIÓ

Segell del centre

C/. Bruc, 102 (Passatge Pla)

08009 Barcelona

Tel. 93 457 60 81

