

BEQUES DE MENJADOR 2024-2025

CONSELL COMARCAL

TRAMITACIÓ DE LA SOL-LICITUD

DEL 20 DE MAIG AL 7 DE JUNY DE 2024

Bases i model necessari per a la tramitació de la beca de menjador

LINK:

<http://www.tarragones.cat/ensenyament/menjadors-escolars-ajuts-1>

DOCUMENTACIÓ QUE CAL PRESENTAR

- **L'imprès**, sol·licitud disponible a secretaria i a la Web de l'escola.
- **Fotocòpia DNI/NIE/PASSAPORT** de l'alumne/a sol·licitant i membres de la unitat familiar majors de 16 anys.
- **Separacions, divorcis**: sentència separació i/o divorci, conveni regulador...
- **Certificat acreditatiu**: si han rebut l'any 2023 ingressos corresponents a rendiments no tributables o exempts: renda de garantida, prestació per acolliment, prestació per invalidesa...
- **Targeta de família nombrosa o monoparental**, si escau.

omplir-lo, signar-lo i lliurar-lo:

- Al Centre Escolar.
- Consell Comarcal del Tarragonès (demanar cita)
- Telemàticament <http://www.tarragones.cat/>
 - Per fer-ho, cal disposar **d'ordinador** per fer la sol·licitud i tenir DNI/NIE/Passaport.
 - **No** es pot fer amb el **mòbil** la sol·licitud.

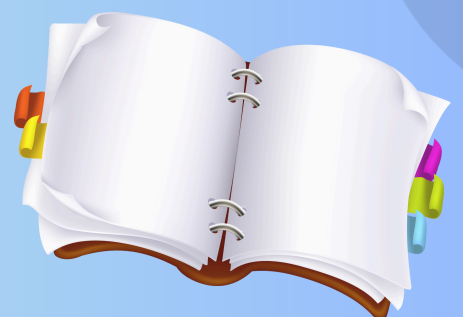



PRESENTACIÓ DE LA SOL·LICITUD AL CENTRE ESCOLAR

- Del 20 de maig al 30 de maig de 2024
- Horari de secretaria
 - 9.30h a 10.30h



PER QUALSEVOL DUBTE

Escola Salou

C/ Rosa Sensat, n.2

Telèfon: **977 383646**

Correu electrònic: **e3009451@xtec.cat**



PRESENTACIÓ DE LES SOL·LICITUDS CONSELL COMARCAL

- Del 20 de maig al 7 de juny de 2024
- Presencial al Consell Comarcal del Tarragonès amb cita prèvia:
 - Al web del Consell Comarcal del Tarragonès (<http://www.tarragones.cat/cita-previa-1>)
 - Trucant al telèfon **977 24 25 00** (a partir del 13/05/24 de 9.00h a 14.00h).
 - Descarregar model a emplenar de la sol·licitud d'AIM cal presentar al CCT (últim dia 7 de juny de 2024)
- Adreça: **C/ De les Coques, 3**
43003 – TARRAGONA

