



# BEQUES DE MENJADOR 2022/2023

CONSELL COMARCAL

## TRAMITACIÓ DE LA SOL·LICITUD

DEL 16 DE MAIG A AL 3 DE JUNY DE 2022

Bases i models necessaris per a la tramitació de la beca de menjador

LINK:

<http://www.tarragones.cat/ensenyament/menjadors-escolars-ajuts-1>

HI HA 2 PROCEDIMENTS:

**ABREUJAT**

- **Adreçat ÚNICAMENT a les famílies d'alumnes, que:**
  - El curs passat (2021-2022) van presentar sol·licitud i va ser acceptada
  - Alumnes de P-3 amb germans que ja van presentar sol·licitud a la convocatòria del curs passat (2021-2022)
- **No cal adjuntar cap documentació més.** Només la sol·licitud que es genera omplint les dades els següents links
- **Descarregar formulari en aquesta adreça:**  
<http://www.tarragones.cat/ensenyament/menjadors-escolars-ajuts/model-abreujat-22-23/view>

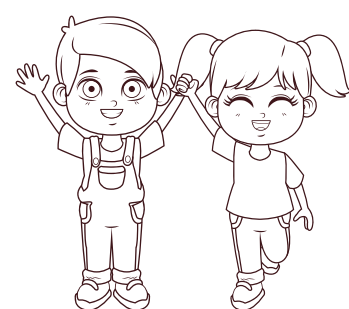

**omplir-lo, signar-lo i lliurar-lo:**

- Al Centre Escolar
- Consell Comarcal del Tarragonès
- Telemàticament
  - Per fer-ho, cal disposar **d'ordinador** per fer la sol·licitud i tenir DNI/TIE/Passaport
  - **No** es pot fer amb el **mòbil** la sol·licitud.



# ORDINARI

Adreçat a les **famílies**:

- Aquells que encara que el curs passat haguessin presentat sol·licitud:
  - **Tenen alumnes** amb custòdia compartida o acolliment
  - **Se'ls va denegar** l'ajut per **manca de documentació**
  - **Han canviat els membres de la unitat familiar** respecte al curs passat (un nou fill...)
  - **No van presentar sol·licitud el curs passat (2021/2022)**
  - **Alumne de nova matrícula**

- **Descarregar el formulari a l'adreça següent:**

<http://www.tarragones.cat/ensenyament/menjadors-escolars-ajuts/model-ordinari-22-23/view>

- **Què s'ha de presentar:**



- Sol·licitud disponible a **l'enllaç anterior**
- **DNI/NIE** del **sol·licitant** i membres de la unitat familiar **major de 16 anys**
- **Custòdies compartides:** conveni regulador
- **Separacions, divorcis:** sentència de separació i/o divorci, conveni regulador...
- **Certificat acreditatiu:** Si han rebut l'any 2021 ingressos corresponents a rendiments no tributables o exempts: Renda garantida, prestació per acolliment, prestació per invalidesa, etc



**omplir-lo, signar-lo i lliurar-lo:**

- Al Centre Escolar
- Consell Comarcal del Tarragonès
- Telemàticament
  - Per fer-ho, cal disposar **d'ordinador** per fer la sol·licitud i tenir DNI/TIE/Passaport
  - **No** es pot fer amb el **mòbil** la sol·licitud

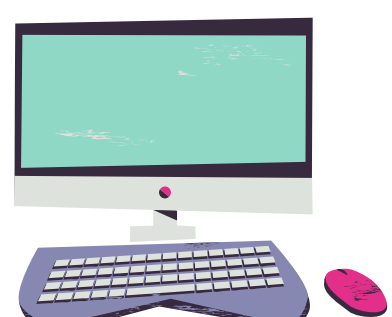



Consell Comarcal del **Tarragonès**

## **PRESENTACIÓ DE LES SOL·LICITUDS ORDINÀRIES/ ABREUJADES CONSELL COMARCAL**

- **Del 16 de maig al 3 de juny de 2022**
- **Presencial al Consell Comarcal** del Tarragonès amb cita prèvia:
  - **web del Consell Comarcal del Tarragonès**
  - **Trucant** al telèfon 977 24 25 00 (a partir del 16/05/22)
- **Adreça: C/ De les Coques, 3**



## **PRESENTACIÓ DE LES SOL·LICITUDS ORDINÀRIES/ ABREUJADES AL CENTRE ESCOLAR**

- **Del 16 de maig al 31 de maig de 2022**
- **Horari (Model abreujat)**
  - 9.30h a 10.30h
- **Horari (Model ordinari)**
  - 11.30h a 12.30h



**PER QUALSEVOL DUBTE**

**Escola Salou**

C/ Rosa Sensat, n.2

Telèfon: **977 383646**

Correu electrònic: **e3009451@xtec.cat**

