



Acta de la reunió de Consell Escolar ordinari de l'escola Sant Esteve de Guialbes

Dades de la sessió ordinària

Nom de l'òrgan que es reuneix
Consell Escolar

Lloc de la reunió: Aula de 6è

Data: 13/06/2022

Hora: 15:00

Ordre del dia

1. Lectura i aprovació de l'acta de la reunió anterior
2. Calendari escolar curs 2022-2023
3. Torn obert de paraula

Assistents

Anna Gay Mercader, Anna Pérez Carreras, Àngels Toboso, Alex Teres Cordon, Damià Carreras, Maria Rizzolo, Eva Borrell, Roser Villegas. Anaïns Andreu. Excusen la seva assistència: Cristina Moles,

Desenvolupament de la sessió

1. Lectura i aprovació de l'acta de la reunió anterior

En Gerard Vilardell, serà el nou representant de l'AFA al Consell Escolar. Estarà en el lloc d'en Damià Carreres. Avui assisteixen a la reunió en Damià i en Gerard, per tal de fer el traspàs.

L'Alex Teres informa que la proposta que va fer en l'anterior consell escolar, d'ajuntar la llar d'infants amb l'escola ha quedat anul·lada per part del Departament d'educació. Un dels motius d'al·legació és que hi passa un carrer pel mig.

L'equip directiu agraeix a l'ajuntament que hagin fet les modificacions d'una part de la valla del pati que estava molt malmesa i era perillosa pels alumnes.

2. Aprovació calendari curs vinent

S'informa al Consell Escolar del calendari pel proper curs.

Inici de curs: 5 de setembre de 2022

Fi de curs: 22 de juny de 2023

Vacances escolars:

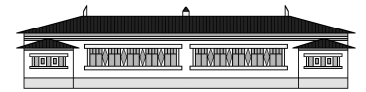

Nadal: del 22 de desembre de 2022 al 8 de gener de 2023

Setmana Santa: del 3 al 10 d' abril de 2023

Festius

12 d' octubre de 2022

1 de novembre de 2022

6 i 8 de desembre de 2022

1 de maig de 2023

Festes locals

dilluns 24 d' octubre de 2022 → Sant Martirià

dilluns 30 de gener de 2023 → Sant Mer

Dies de lliure disposició

9 de desembre de 2022

20 de febrer de 2023

2 de maig de 2023

22 de maig de 2023

S'informa que, a diferència d'altres cursos, el claustre ha decidit que el 31 octubre sigui lectiu, ja que durant el mes d'octubre hi ha diversos festius. I serà més profitós fer un festiu de lliure disposició al mes de maig. Es faran activitats especials aquell dia relacionades amb la castanyada i tot sants.

La jornada intensiva es farà del 5 al 9 de setembre de 2022 i del 5 al 22 de juny de 2023. L'horari és de 9h a 13h i l'espai migdia de 13h a 15h. L'AFA oferirà activitats a les tardes, des de les 15h fins les 16:30h La Maria Rizolo deixa constància que a algunes famílies els hi costa l'organització durant aquests dies.

El grup de P3 comença igualment el 5 i podran fer el període d'adaptació.

S'explica que el motiu d'avançar el curs que dona el Departament d'Educació és afavorir que totes les famílies tinguin igualtat d'oportunitats per accedir a les activitats de lleure. Reduint el període de vacances també permet equiparar-se amb el calendari escolar d'altres països europeus.

S'afegeix que la primera proposta del Departament era que del 5 al 30 de setembre, tots els alumnes fessin jornada intensiva. El servei de menjador seria fins les 15:30h i oferien fins les 16:30h servei de casalet, a càrrec de monitoratge contractat pel Departament. Un servei que havia d'estar signat per la direcció del centre i haguessin utilitzat les aules i materials de l'escola.



Excepcionalment, les escoles rurals i ZER han pogut decidir si fan jornada intensiva tot el mes o només la primera setmana. Per tant, s'informa que el claustre de mestres ha decidit que del 5 al 9 de setembre es farà intensiva i a partir del 12 jornada de matí i tarda.

Tant el calendari escolar com la proposta d'inici de curs queda aprovat per Consell Escolar.

3. Torn obert de paraula

- El representant de l'AFA demana al representat de l'Ajuntament en quin estat es troba la compra i el muntatge de les estructures pel pati. L'Àlex explica que és complicat trobar els preus que encaixin amb el pressupost i que s'hi afegeix que el terra tou té un preu elevat. Implica posar formigó prèviament. Han decidit que el terra tou es farà amb escorça a les 3 zones diferents on hi haurà estructures. Hi haurà un circuit a darrera la pista, dues molles al costat de la caseta de vímet i un tobogan i gronxador a l'entrada (zona antic rocòdrom)
- S'acorda que es podrà disposar d'espais del pati i de la sala 1 d'octubre per fer extraescolars a les tardes. No hi haurà cap problema sempre i quan ningú altre demani la sala 1 d'octubre o coincideixi amb els horaris de neteja
- Des de l'AFA també demanen una subvenció de l'Ajuntament per sufragar les despeses de l'activitat de piscina que han ofert durant les tardes del mes de juny.
- S'interessen també per saber si hi ha canvis de preu pel servei de menjador. L'Àlex recorda que el servei és deficitari, de la manera com es gestiona actualment. Ara paguen 6,5 euros diaris. Des de l'Ajuntament han decidit que no augmentaran preus. Recorda que el concurs d'Actiescola és de 2 anys + 1 de pròrroga, però no n'està del tot segur. Es parla també dels espais que cal utilitzar.
- Creuen que amb el nombre d'usuaris del servei de menjador s'hauran de fer 3 torns igualment i potser no caldrà utilitzar la sala 1 d'octubre.
- Per últim, l'Anna Gay informa que marxen 13 alumnes de l'escola i n'entren 12 de P3 i 1 per primer. Estarem a 99 alumnes.

Lloc i data

Sant Esteve de Guialbes, 13 de juny de 2022

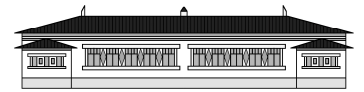

Signatures dels assistents:

Anna Gay Mercader
Directora

Anna Pérez Carreras
Cap d'estudis

Àngels Toboso
Secretària

Àlex Terés Cordón
Alcalde

Damià Carreras
Representant AFA

Cristina Moles
Representant famílies

Maria Rizzolo
Representant famílies

Eva Borrell Dalmau
Representant mestres

Anaïs Andreu Palahi
Representant mestres

Roser Villegas
Representant mestres