

Acta de la reunió de Consell Escolar ordinari de l'escola Sant Esteve de Guialbes

Dades de la sessió ordinària

Nom de l'òrgan que es reuneix
Consell Escolar

Lloc de la reunió: Telemàtica google meet Data: 15/02/21 Hora: 20:30

Ordre del dia

- **Lectura i aprovació de l'acta de la reunió anterior.**
- **Aprovació Exercici econòmic 2020.**
- **Aprovació del Pressupost 2021.**
- **Aprovació Projecte de convivència**
- **Aprovació Pla de Funcionament del Menjador escolar**
- **Torn obert de paraules**

Assistents

Anna Gay Mercader, Anna Pérez Carreras, Marta Ill Vinardell, Sílvia Moya Olano, Damià Carreras, Iolanda Salguero, Àlex Terés Cordón, Jordi Parés i Àngels Toboso.

Desenvolupament de la sessió

1. Lectura i aprovació de l'acta de la reunió anterior.

Es llegeix l'acta corresponent a la reunió del dia 2 de novembre de 2020 . Queda aprovada per unanimitat.

1. Aprovació Exercici econòmic 2020.

Marta Ill presenta un resum de l'exercici econòmic de 2020. Queda aprovat per aquest Consell.

2. Aprovació del Pressupost 2021.

Marta Ill presenta el pressupost per a 2021. queda aprovat per aquest Consell.

3. Aprovació Projecte de convivència

Es presenta el document corresponent al Projecte de Convivència, per a la seva aprovació.

Sílvia Moya, en representació de les famílies, fa les següents aportacions:

Punt 3.3 – Respecte a l'Acollida dels alumnes de P3: es proposa que l'AFA pugui ser present a la reunió de rebuda de les noves famílies el mes de juny.

Punt 3.2 – Acollida d'una nova família: es proposa avisar l'AFA en aquest moment i posar-los en contacte amb la família que s'incorpora al centre.

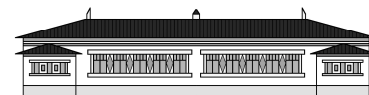

Punt 3.5 – Acollida diària: es demana informació sobre la proposta de mantenir l'entrada esglaonada de 8,55h a 9,10h (iniciada aquest curs com a mesura de prevenció de COVID) de manera permanent. S'informa que es mantindria aquest horari, però no l'actual entrada dels alumnes per diferents portes. Els alumnes es dirigeixen en aquesta estona a les aules, on troben diferents activitats d'acollida. Caldrà acabar de valorar a partir de quin curs els alumnes entraran sols, sense acompanyament de les famílies. L'horari de sortida de tarda continuarà essent un moment de trobada entre famílies i mestres a la porta. Respecte a aquest acompanyament, sempre es mantindrà un criteri de flexibilitat segons les necessitats de cada família.

Punt 4.2 – Acompanyament alumnes de 6è. Es proposa pensar també en l'acomiadament de les famílies de 6è en un acte que podria ser un berenar on assistissin famílies i mestres d'aquests alumnes, que deixen l'escola per anar a l'Institut. Anna Gay proposa que en aquesta activitat hi participin tots els mestres de l'escola, no només els de 6è, donat que poden haver tingut relació amb aquest alumnes en diferents moments.

Punt 4.5 – Acomiadament del curs. On es parla del dinar de tancament de curs del claustre, es proposa de fer referència també al dinar de final de curs que es fa amb tota la comunitat educativa.

Punt 5 – Comunicació família-escola. Es proposa afegir-hi les xarxes socials. S'informa que no s'hi han inclòs perquè es considera que són un instrument de comunicació en el sentit de l'escola cap a les famílies

Queda aprovat el projecte de Convivència

Iolanda Salguero proposa avisar els grups de famílies abans d'un consell Escolar per a poder fer-hi aportacions. Sílvia Moya considera que les Assemblees de la Comunitat educativa poden ser un moment més adequat.

4. **Aprovació Pla de Funcionament del Menjador escolar**

Àlex Terés informa que s'ha fet una modificació del Pla de funcionament de Menjador, donat que és necessari incloure-hi el preu de cost real del menú, a partir del qual es calculen els preus per alumne habitual i esporàdic. El Pla de funcionament de menjador es tornarà a fer arribar al Departament, amb aquesta modificació, per a la seva aprovació.

5. **Torn obert de paraules**

Àlex Terés informa que ha rebut de l'AFA la documentació d'un joc de cuineta d'exterior que es vol comprar a Jugar i Jugar (empresa especialitzada en material didàctic i mobiliari per a centres educatius), sol·licitant col·laboració de l'Ajuntament per a la seva homologació com a element a incorporar al pati de l'escola. Fa saber que l'arquitecte municipal valora que l'esmentada cuineta no disposa del marcatge CE i que per tant no es pot instal·lar al pati del nostre centre. Alex Terés fa saber que ha facilitat a l'AFA la referència de l'empresa on l'Ajuntament va adquirir la taula de ping-pong per tal que s'hi adreci per adquirir un element semblant al proposat.

Anna Gay informa que aquest curs 2020/21 acaben els quatre anys de projecte de l'actual equip directiu. Manifesta la intenció de renovar el mandat per als propers quatre cursos, amb el vist i plau del claustre i Inspecció, sol·licitant també el recolzament d'aquest Consell Escolar.

S'informa finalment també que degut a les mesures de prevenció per a la COVID-19 aquest curs no està permès fer sortides escolar amb pernactació i que per tant no serà possible fe l'activitat de Colònies.

Lloc i data

Sant Esteve de Gualbes, 15 de febrer de 2021

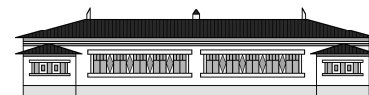

Signatures dels assistents:

Anna Gay Mercader
Directora

Anna Pérez Carreras
Cap d'estudis

Marta III Vinardell
Secretària

Àlex Terés Cordon
Alcalde

Damià Carreras Coll
Representant AFA

Sílvia Moya Olano
Represent famílies

Iolanda Salguero Pelegrina
Representant famílies

Àngels Toboso Piñar
Representant mestres

Jordi Parés i Masdevall
Representant mestres