

REUNIÓ DE PARES I MARES DE CICLE SUPERIOR

CURS 2021 - 2022



SITUACIÓ ACTUAL

COVID

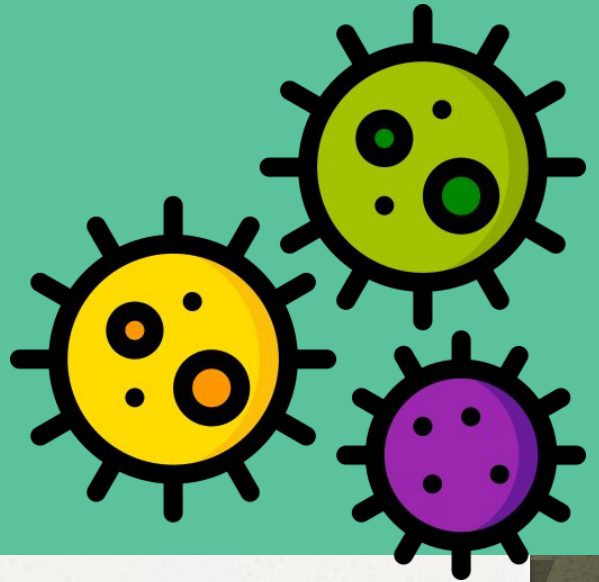

Entrades i sortides

Les entrades i sortides al centre es faran respectant els següents horaris:

El/la mestre/a responsable anirà a buscar els/les alumnes i els retornarà per la mateixa i entraran fent fila.

Les famílies no podran accedir al recinte escolar.

Si s'arriba tard caldrà esperar fins que tots els grups hagin entrat.

Cal que ens comuniquem expressament si algú pot marxar sol/a.

Porta Bisbe Comellas. Porta petita.	1r	Tutora/ especialista.	8:50-12:20	14:50-16:20
Porta Bisbe Comellas. Porta gran.	2n			
Porta verda davant pavelló	3r	Tutora/ especialista.	8:50-12:20	14:50-16:20
Porta verda davant P-3	4t			
Porta Bisbe Comellas. Porta petita.	5è	Tutora/ especialista.	9:00- 12:30	15:00-16:30
Porta Bisbe Comellas. Porta gran.	6è			

Mascareta

Ús obligatori de la mascareta per les mestres i alumnes de primària tant a dins com a fora de l'aula fins que el Departament en digui només directrius.

LA MASCARETA s'haurà de dur ben posada des de casa i en bon estat amb una goma per tal que es pugui penjar al coll.

Quan les mascaretes no s'utilitzin, caldrà guardar-les **CORRECTAMENT AL LLOC ASSIGNAT.**



Temperatura

La família ha de verificar l'estat de salut del seu fill/a abans d'entrar al centre i és important que l'alumne/a no tingui cap dels símptomes compatibles amb la Covid-19.

Es prendrà la temperatura abans d'entrar a l'escola i sempre que es cregui necessari.

Es considera febre a partir de 37.5°C

En cas de febre s'aïllarà l'alumne/a i es trucarà a la família per tal que vingui a buscar l'infant i truquin al CAP.

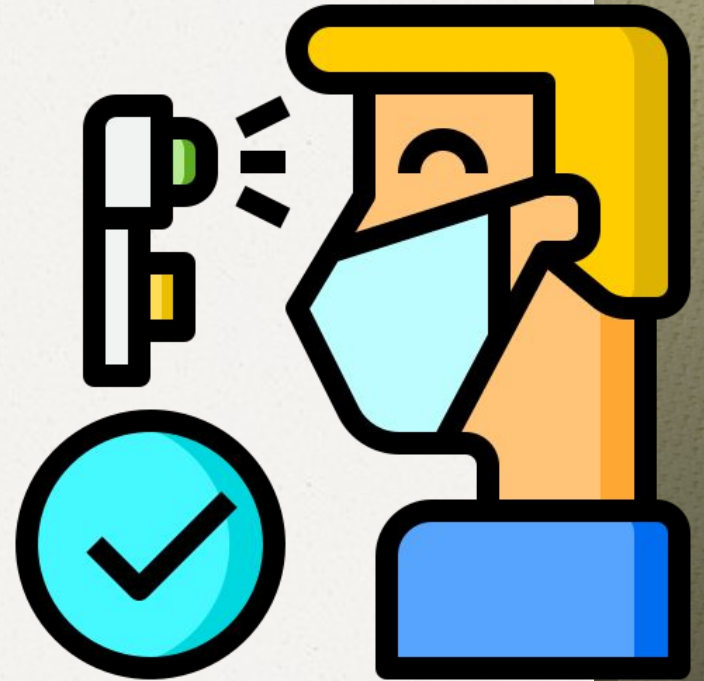

Ventilació

Es ventilarà l'aula:

- Abans de l'entrada i la sortida dels/les alumnes.
- A l'hora d'esbarjo.
- Al migdia de 14:50 a 15:00
- Sempre que sigui possible.



Rentat de mans / hidrogel



Es farà un rentat de mans:

1. A l'arribada i a sortida del centre educatiu.
2. Abans i després dels àpats.
3. Abans i després d'anar al WC
4. Abans i després de les diferents activitats -també a la sortida al pati.

Cada grup d'alumnes estable utilitzarà una pica i un WC concret senyalitzat..

Distància física / espais comuns

Dins dels GRUPS ESTABLES, l'alumnat podrà jugar i socialitzar-se sense haver de garantir la distància de seguretat.

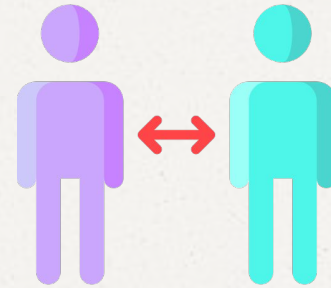

Cal relacionar-se el mínim possible amb altres grups del centre i mantenir la distància de 1'5 m si és necessari.

Els espais que són d'ús comú, s'intentaran utilitzar el mínim possible i procedir a la desinfecció de materials un cop s'acabin les activitats.

PATIS

- S'esmorzarà a la classe abans de sortir al pati.
- Es podran moure lliurement per tot el pati amb mascareta.
- En cas de pluja, l'esbarjo es realitzarà a l'aula, excepte els dilluns, que si plou, els alumnes de cicle superior poden anar al pavelló

ÚS DE MATERIAL / ANIVERSARIS

Els materials que es puguin compartir entre grups, es desinfectaran després de fer-los servir.



Per motius de salut, igual que en el curs passat, NO es podrà portar res pels aniversaris. De totes maneres buscarem la manera de celebrar-los com toca!

EN CAS DE CONFINAMENT

L'alumnat s'emportarà tot el material d'ús individual.

Es faran classes telemàtiques per tal de poder continuar avançant matèria.

S'assegurarà la comunicació alumne escola utilitzant les vies que es creguin necessàries: DRIVE, telegram, correu...

Les tasques seran retornables i avaluables.

Es farà un seguiment tutorial individualitzat en funció de les necessitats.



MESTRES CICLE SUPERIOR

Elisabet Ortega

Tutora CS

Goretti Casafont

Anglès, medi social, suport

Jordi Torrabadella

Ed. física, medi natural i
cooperativa.

Joan Sabata

Música

Ignasi Soler

Matemàtiques 5è i tallers

HORARI TUTORIES

- Divendres de 2/4 de 1 a la 1 Goretti
- Dijous de d'1 a 2/4 de 2 Cs Isa
- Concertades el dia que convingui, tant per part del pare - mare com de la mestra i se'n deixarà constància. Depenent del moment en què ens trobem de la pandèmia seran per videoconferència o presencials.

FESTES I VACANCES

Festes escola

Castanyada.	29 d'octubre.
Nadal	22 de desembre.
Dijous gras	24 de febrer.
Carnestoltes	25 de febrer
Final de curs	22 de juny.

Vacances

Nadal del 23 de desembre de 2021 al 9 de gener de 2022 ambdós inclosos.

Setmana Santa: del 9 al 18 d'abril de 2022, ambdós inclosos.

Festes durant el curs escolar

2.021

11 d'octubre
7 de desembre

2.022

28 de febrer, dilluns de Carnestoltes.
9 de maig dilluns, festa local.
17 de juny, divendres Patum, festa de lliure disposició.

Jornada Intensiva 22 desembre i del 6 al 22 de juny de 2022

FUNCIONAMENT DE L'AULA 5È

HORARI	DILLUNS	DIMARTS	DIMECRES	DIJOUS	DIVENDRES
9:00- 10:00	ANGLÈS Goretti	MATES Ignasi	CÀLCUL MENTAL I CATALÀ SISTEMÀTIC Goretti	MEDI NATURAL Jordi	CATALÀ Goretti i Isa
10:00 - 11:00	MEDI Jordi	Música Joan	MATES Ignasi	ANGLÈS Goretti	LECTURA / TUTORIA Isa
11:00 - 11:30	PATI				
11:30 - 12:30	CATALÀ Goretti i Isa	ANGLÈS Goretti	MATES Ignasi	COOPERATIVA Jordi i Isa	VALORS Isa
12:30 - 15:00	MIGDIA				
15:00- 15:30	ED. FÍSICA Jordi	LECTURA	LECTURA	LECTURA	LECTURA
15:30 - 16:30		CASTELLÀ Isa	MEDI SOCIAL Goretti	CASTELLÀ Isa	TALLERS Goretti i Ignasi

FUNCIONAMENT DE L'AULA 6È

HORARI	DILLUNS	DIMARTS	DIMECRES	DIJOUS	DIVENDRES
9:00- 10:00	MATES Isa	ANGLÈS Goretti	LLENGUA i C. MENTAL Goretti	MEDI NATURAL Jordi	LLENGUA Goretti i Isa
10:00 - 11:00	MEDI NATURAL Jordi	MÚSICA / BATUKADA Joan	ANGLÈS Goretti	MATES Isa	LECTURA I TUTORIA Isa
11:00 - 11:30	PATI				
11:30 - 12:30	LLENGUA Goretti i Isa	MATES Isa	ANGLÈS Goretti	ANGLÈS Goretti	VALORS Jordi
12:30 - 15:00	MIGDIA				
15:00- 15:30	ED. FÍSICA Jordi	LECTURA	LECTURA	LECTURA	LECTURA
15:30 - 16:30		CASTELLÀ Isa	MEDI SOCIAL Goretti	CASTELLÀ Isa	TALLERS Goretti i Ignasi

LECTURA

- Es continua amb la mitja hora de lectura diària. Cada dia es fa un treball diferent. (Lectura en català, en castellà, en anglès i comprensió lectora).
- Els i les alumnes s'hauran de llegir com a mínim un llibre de català i un de castellà cada trimestre.
- "Autors a l'escola". Pep Molist. El llibre val 8'10€.

ORGANITZACIÓ I SEP

- Agenda

- Eina de comunicació diària entre família i escola.
- Les faltes no justificades d'un/a alumne s'informen a Serveis Territorials .
- Carpeta
- Carpesans: 2 a l'aula, i 2 a l'aula d'anglès (medi social i anglès).
- SEP: Serà els dijous i els divendres de 12'30h a 13h.
- Intentarem que sigui rotatiu com l'any passat.
- Començarà la setmana del 4 d'octubre.

TALLERS

- Els tallers es realitzaran dins del grup estable els divendres a la tarda. És recomenable que els alumnes tinguin una bota o samarreta vella per quan es faci pintura.

QUOTA DE MATERIAL

Es cobrarà una sola quota durant el mes d'octubre de 75 € . Aquesta quota inclou:

33€ fotoc+ 28,70€ tallers +5,20 teatre+8,10€ llibre

Preu menjador "El Baixador": 5'65€, igual que en el curs anterior.

Durant el mes d'octubre es farà una reunió per explicar com funcionarà la nova aplicació pel menjador.

INFORMES I ENTREVISTES

Hi haurà un informe cada trimestre que es donarà a l'alumne/a.

Es faran (mínim) dues entrevistes amb la família: 1r i 3r trimestre.

EDUCACIÓ FÍSICA

Aquest curs NO serà obligatori portar tovallola ni samarreta de recanvi a l'hora d'Educació Física. És recomenable.

Per fer Ed. Física cal portar l'equipació adequada, xandall i calçat còmode.

VACUNES 6È

- Hepatitis
- Papil·loma humà (només noies)
- Varicel·la.

Normalment al 1r i al 2n trimestre. Ens avisaran des del CAP i llavors us demanarem que porteu el Carnet de Salut dels vostres fills/es.

Prèviament us faran signar una autorització.

COMPETÈNCIES BÀSIQUES 6È

Les dates d'aquest any són: 26, 27 i 28 d'abril.

SORTIDES I COLÒNIES

- Aquest any reprenem les sortides al teatre. Seran a l'Ametlla de Merola.
- Els espectacles del bibliobús seran el 23 de setembre i pels volts de Sant Jordi.
- Les dates de les colònies seran el **4, 5 i 6** d'abril a la casa de colònies el **Xaloc de Calders**.

PROJECTES:

- **Coneixem l'entorn del nostre poble:** Camp d'aprenentatge de l'Alt Berguedà.

Es treballarà des de l'escola els dies:
 - 25 de gener, vindran a l'escola
 - 3 de febrer es farà la sortida per l'entorn proper.
 - Durant el mes d'abril es farà la cloenda del projecte.
- **Barça Kids:** Programa contra el bullying.

- **Conferències:** es farà (mínim) una conferència durant el curs en castellà (tema lliure). De tota manera l'expressió oral es treballa durant tot el curs i en les diferents àrees.
- **Cooperativa:** els i les alumnes de CS es reprendrà el projecte CUEME. A mida que tinguem més informació ja us ho farem saber.
- **Chromebooks:** els utilitzarem com a eina de treball habitual (textos, Drive, correu, Plataforma weeras, altres aplicacions).
- **Setmana cultural:** El tema de la setmana cultural d'enguany és: Valors i emocions. Aquest tema també s'anirà treballant al llarg de tot el curs.

TELEGRAM

Es crearà un canal de Telegram per passar les informacions d'última hora a les famílies.

La resta d'informacions de l'escola es passaran per correu electrònic.

*CS: Cicle Superior 21/22
(Es crearà a partir del dia de la reunió)*

WEB ESCOLA

Totes les informacions, documents, fotos i projectes es penjararan habitualment a la web de l'escola.

<https://agora.xtec.cat/esc-casserres/>

MOLTES GRÀCIES PER LA VOSTRA ATENCIÓ!

Per qualsevol dubte ja sabeu on trobar-nos!



SOM UNA PINYA

en aquesta classe no hi ha espai per a l'assetjament escolar