

3 DE MARÇ* 2024 LA BISBAL DEL PENEDEÈS

CROS

SORTIDA A LES 11:00H DE L'AV. BAIX PENEDEÈS

HI HAURÀ INFLABLES

TAMBÉ PODRÀS FER LA RUTA DELS MURALS

Col.laboren:

AMPA de l'Escola Ull de Vent - AMPA de l'Institut Coster de la Torre

QUEVIURES
DOLORS MATEU

EL FORN
DE LA PLAÇA

caprabo



Consells Esportius
de Catalunya

Forn de les escales
J. MIRO I PUNTI
El.laboració pròpia i
artesana.

AGRO - VERD



CaixaBank



Ajuntament de
La Bisbal del Penedès



Jo sempre
hi guanyo.

l'esport de valors | Consells Esportius

Generalitat de Catalunya

esportcat



CONSELL ESPORTIU
BAIX PENEDEÈS

ESPORT
ESCOLAR



Institut
Coster de la Torre



Escola Pública
Ull de Vent



INDEX:

• Presentació	2
• Com arribar?	3
• Ubicacions i Espais Diversos	4
• Simbologia i Espais	5
• Circuits i Horaris de Sortida	6
• Distàncies - Horaris - Circuits ...	12
• Patrocinadors	13



PRESENTACIÓ.

Aquest Cros suposarà per al municipi de la Bisbal del Penedès la **8a edició** d'ençà que el nou equip de govern es va fer càrrec de les regnes consistorials.



Des dels inicis, la col·laboració entre l'Escola Ull de Vent i l'Institut Coster de la Torre; així com el consistori de la Bisbal, les AMPES dels centres o els diferents establiments comercials del municipi així com les diferents entitats privades tant culturals com esportives, han fet possible que aquest Cros sigui un referent a la comarca i, any rere any, suposí una activitat esportiva, lúdica i cultural humil però exitosa. En definitiva, el poble s'ha bolcat a tots els efectes perquè aquest esdeveniment sigui recordat com si fos una festa: **"la festa de l'esport"**.



Així doncs, en nom de la comissió organitzadora del Cros de la Bisbal '24 volem donar-vos la benvinguda a la nostra **festa de l'esport** tot desitjant que passeu una gran jornada el pròxim dia **3 de març de 2024**.

Com cada any aquest cros transitarà per la zona esportiva del municipi i les seves rodalies. De fet, el camp de futbol i el terreny natural annex seran l'escenari escollit per aquesta activitat.



Tanmateix, tot estarà molt concentrat i delimitat perquè les famílies puguin seguir i gaudir perfectament als seus infants. D'altra banda, i igualment, tant l'accés al circuit com l'aparcament, hi seran pròxims a la zona esportiva.



Finalment, recomanem a les famílies que visitin i gaudeixin de les recents obres artístiques i urbanes realitzades al nostre municipi; **els murals de la Bisbal del Penedès (27)**, els quals han canviat la fesomia del poble.

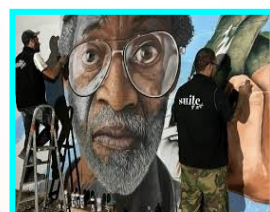



COM ARRIBAR ?



Per arribar a la **ZONA CROS** podem optar per les següents possibilitats (vies):

- ◆ **TP-2402:** Procedent de Calafell, El Vendrell, La Papiola, d'Albinyana o Les Peces.
- ◆ **T-240:** Procedent d'Arboç, Llorençs del Penedès o St. Jaume dels Domenys per l'est. Per l'oest de l'Esplai, Can Gordeí o Valls.
- ◆ **TV-2401:** Procedent de la Juncosa de Montmell.
- ◆ **AP-2:** Procedent de diferents destinacions: Vendrell, Calafell, etc.



UBICACIONS I ESPAIS DIVERSOS.





SIMBOLOGIA I ESPAIS DIVERSOS.

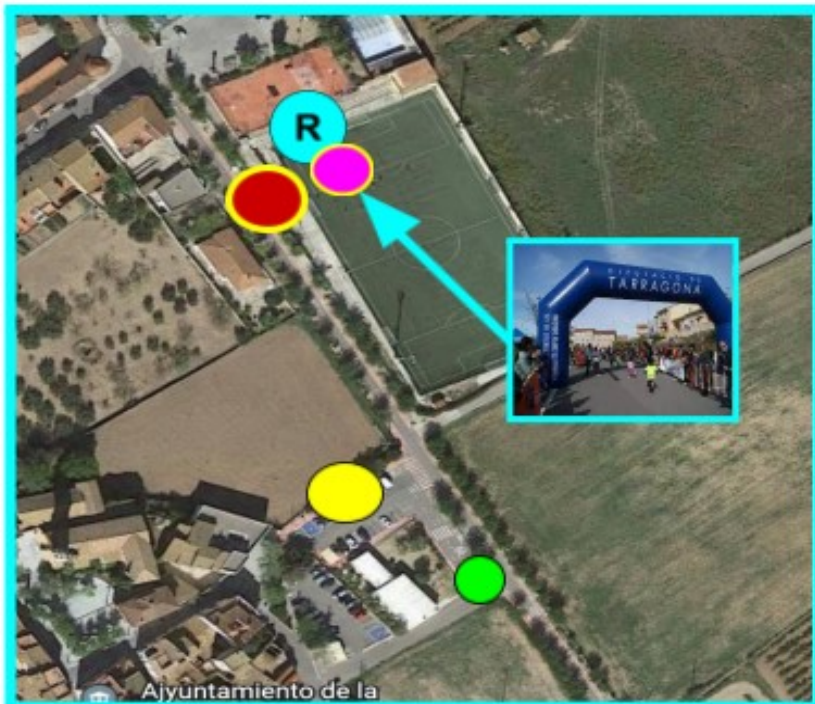

S SORTIDA

A ARRIBADA



T PUNT de TROBADA
(Pàrquing CAP)

CE CONSELL ESPORTIU
BAIX PENEDE`S

R ESPAI RECREATIU
(INFLABLES/LLIT ELÀSTIC)

P ZONA PÀRQUING

 CARRER TALLAT





CIRCUITS I HORARIS DE SORTIDA.

★ CATEGORIA CADET/ JUVENIL (2006/07 - 2008/09): 11:00 h. ★

Circuit: **A + A + B** (2000 mts)





CIRCUITS I HORARIS DE SORTIDA.

★ **CATEGORIA INFANTIL -1R/2N ESO- (2010/11): 11:15 h.** ★

Circuit: C + A + B (1500 mts)

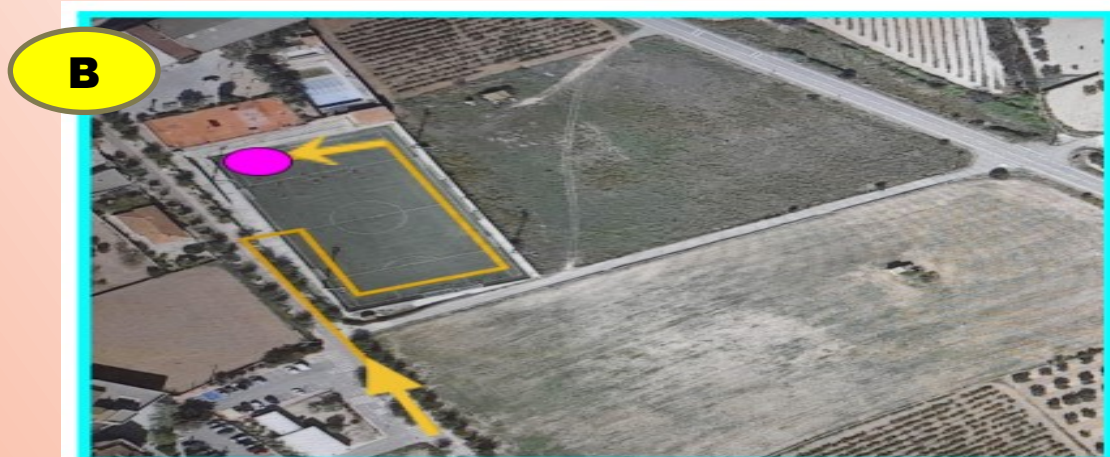
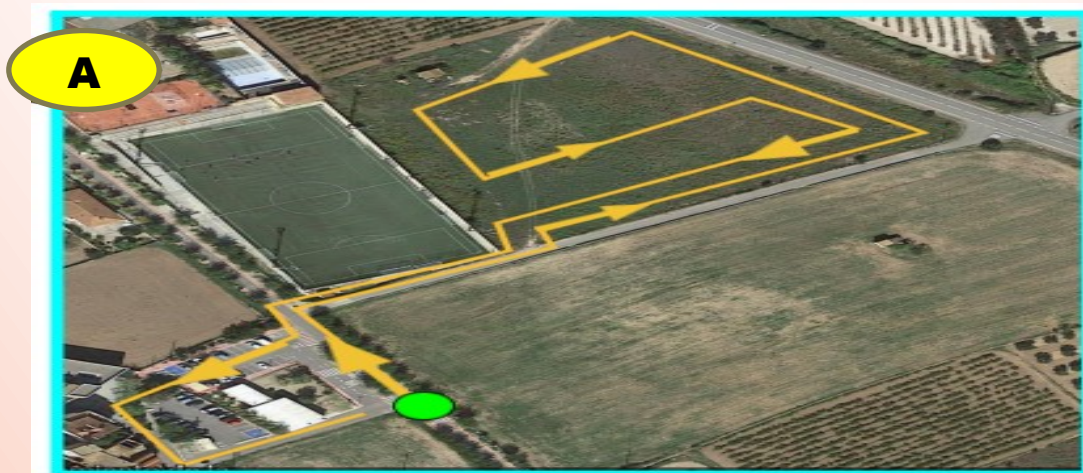



CIRCUITS I HORARIS DE SORTIDA.



CATEG. CORREM TOTS I TOTES I SECUNDÀRIA: 11:30h.



Circuit: E (800 mts)



CATEG. ALEVÍ (2012/13): 11:40 h. (6È) / 11:50 h. (5È)



Circuit: D (1200 mts)





CIRCUITS I HORARIS DE SORTIDA.

★ **CATEG. BENJAMÍ (2014/15): 12:00 h. (4RT) / 12:05 h. (3R)** ★

Circuit: E (800 mts)



★ **CATEG. PREBENJAMÍ (2016/17): 12:10 h. (2N) / 12:15 h. (1R)** ★

Circuit: F (400 mts)





CIRCUITS I HORARIS DE SORTIDA.

★ **CATEG. CORREM TOTS I TOTES I PRIMÀRIA : 12:25 h.** ★

Circuit: F (400 mts)



★ **CATEGORIA P - 5 (2018) : 12:35 h.** ★

Circuit: G (200 mts)





CIRCUITS I HORARIS DE SORTIDA.

★ **CATEGORIA P - 4 (2019): 12:40 h.** ★

Circuit: H (150 mts)

H



★ **CATEGORIA P - 3 (2020): 12:45 h.** ★

Circuit: I (100 mts)

I





CIRCUITS I HORARIS DE SORTIDA.

★ **CATEG. CORREM TOTS I TOTES I ED. INFANTIL: 12:50 h.** ★

Circuit: G (200 mts)



DISTÀNCIES - HORARIS - CIRCUITS

Nº CURS A	ORDRE DE CURSES	HORARIS	DISTÀNCIES
1	2n BAT (JUV) – 1r BAT (JUV) – 4t ESO (CAD) – 3r ESO (CAD) (A A B)	11:00 h.	2.000 metres
2	2n ESO (INF) - 1r ESO (INF) (C A B)	11:15 h.	1.500 metres
3	CORREM TOTS I TOTES I SECUNDÀRIA (E)	11:30 h.	800 metres
4	6è Prim (AL) (D)	11:40 h.	1.200 metres
5	5è Prim (AL) (D)	11:50 h.	1.200 metres
6	4t Prim (BENJ) (E)	12:00 h.	800 metres
7	3r Prim (BENJ) (E)	12:05 h.	800 metres
8	2n Prim (PRE-BENJ) (F)	12:10 h.	400 metres
9	1r Prim (PRE-BENJ) (F)	12:15 h.	400 metres
10	CORREM TOTS I TOTES I PRIMÀRIA (F)	12:25 h.	400 metres
11	P5 (G)	12:35 h.	200 metres
12	P4 (H)	12:40 h.	150 metres
13	P3 (I)	12:45 h.	100 metres
14	CORREM TOTS I TOTES I EDU. INFANTIL (G)	12:50 h.	200 metres



PATROCINADORS I COL·LABORADORS.



Generalitat de Catalunya



Jo sempre hi guanyo.

l'esport de valors | Consells Esportius



AMPA



AMPA



Institut Coster de la Torre

ALTRES:

Col·laboren:

AMPA de l'Escola Ull de Vent - AMPA de l'Institut Coster de la Torre

QUEVIURES
DOLORS MATEU

EL FORN
DE LA PLAÇA

caprabo



Consells Esportius de Catalunya

Forn de les escales
J. MIRO I PUNTI
Elaboració pròpia i artesana.

AGRO - VERD



CaixaBank

Ajuntament de La Bisbal del Penedès



Jo sempre hi guanyo.

l'esport de valors | Consells Esportius

Generalitat de Catalunya



CONSELL ESPORTIU BAIX PENEDES



Institut Coster de la Torre



Escola Pública Ull de Vent