



CFGS Ramaderia i Assistència en Sanitat Animal

Escola Agrària de Valfogona de Balaguer



Escola Agrària de Vallfogona de Balaguer



Presentació I

L'**Escola Agrària de Valfogona de Balaguer**, forma part de les 15 Escoles Agràries, del Servei de Formació Agroalimentària, distribuïdes per tot el territori.

Està situada a la comarca de **La Noguera** (Lleida).

Escoles Agràries



Presentació II

Què fem a l'Escola?

- CFGM Producció agropecuària (orientació ramadera)
- **CFGS Ramaderia i assistència en sanitat animal**
- Certificats professionals

Equip humà

14

**11 professorat propi
3 professorat extern
especialista**

Professorat tècnic:
veterinaris i agrònoms
Llicenciades en filologia
catalana i anglesa

4

**Personal
d'administració i
serveis**

Administració: 2
Personal d'oficis: 2

5

**Personal PAS
extern (parcial)**

Personal cuina: 2
Personal neteja: 3

Equip humà



Equip humà



CONSELL ESCOLAR:
Òrgan de govern de l'Escola, amb representació de tots els sectors

Recursos humans: Equip docent I

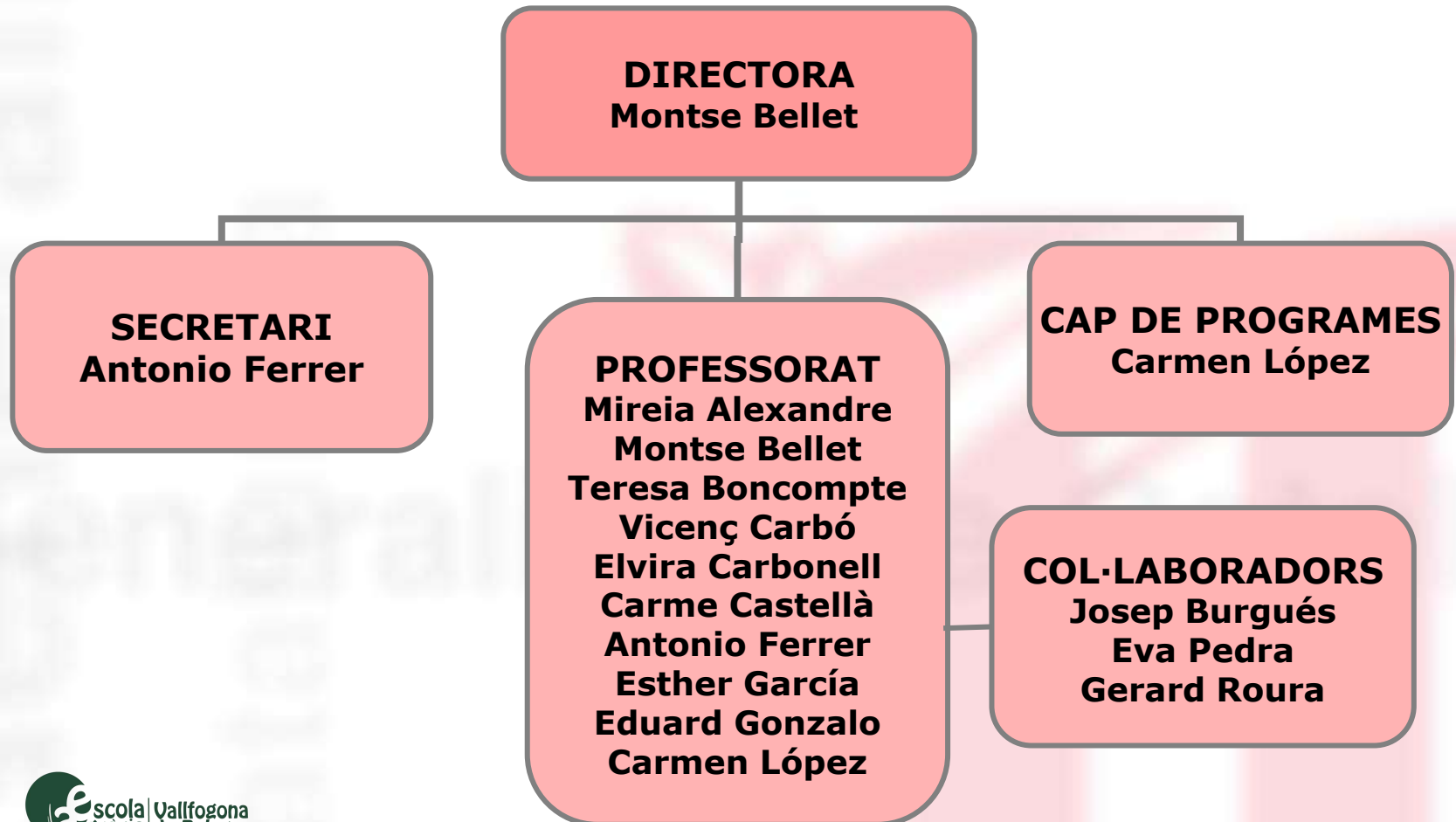

Recursos materials: 4 aules



Recursos materiales: aulas



Recursos materials: aules



Recursos materiales: aules



Recursos materials: aules



Recursos materials: biblioteca



Recursos materials: aula d'informàtica

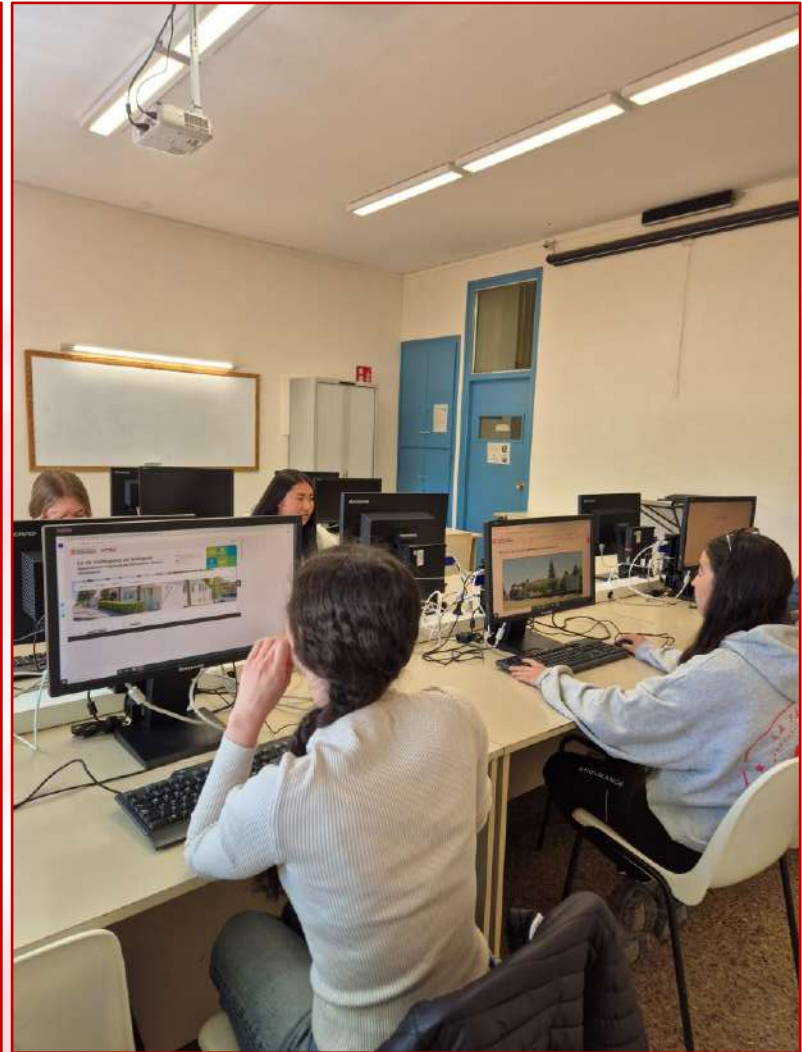

Recursos materiales: laborator



Recursos materials: aula audiovisuals



Recursos materials: despatxos professorat

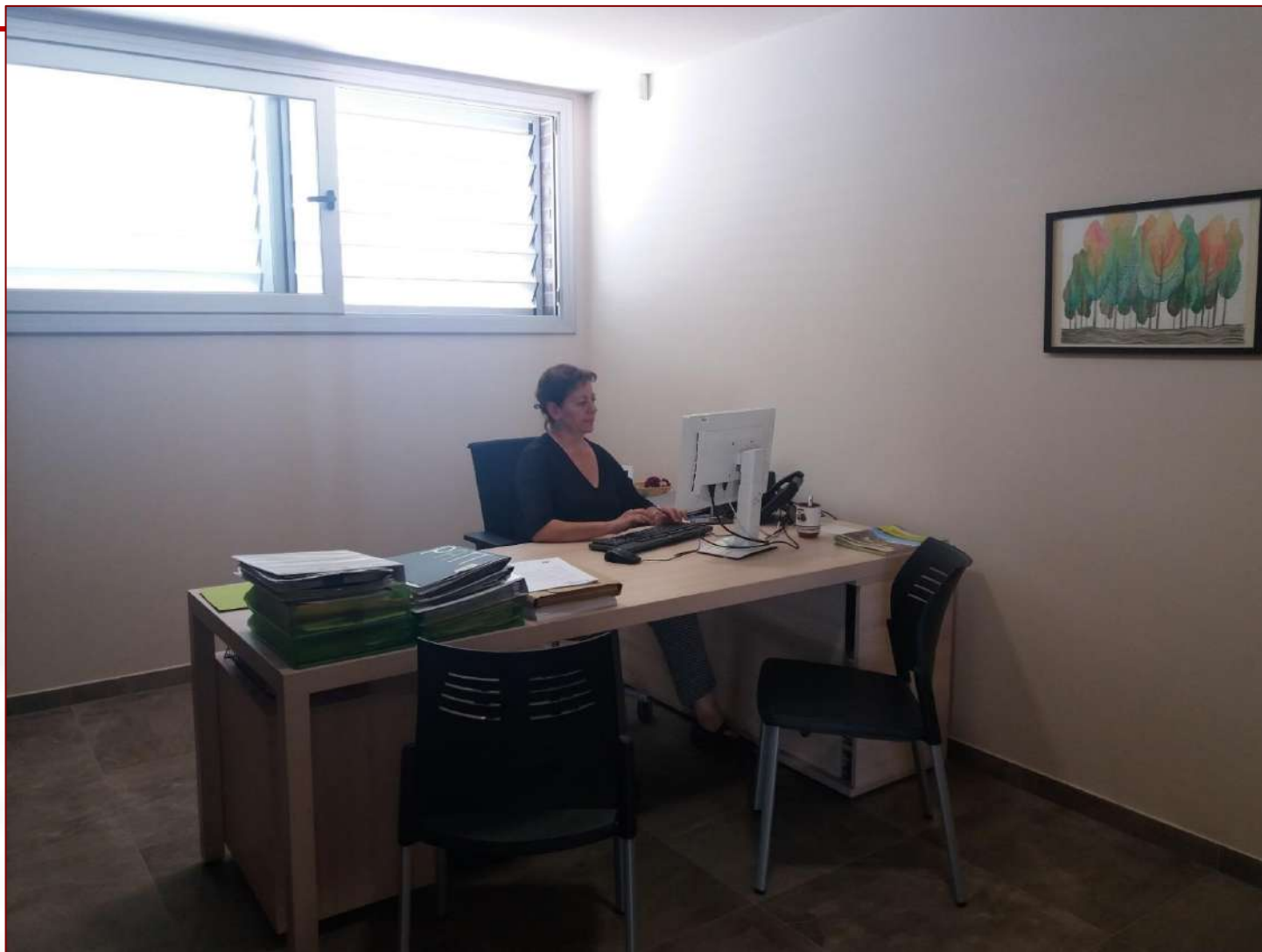

Recursos materials: administració



Recursos materials: cuina



Recursos materiales: menjador



Recursos materials: zona esbarjo

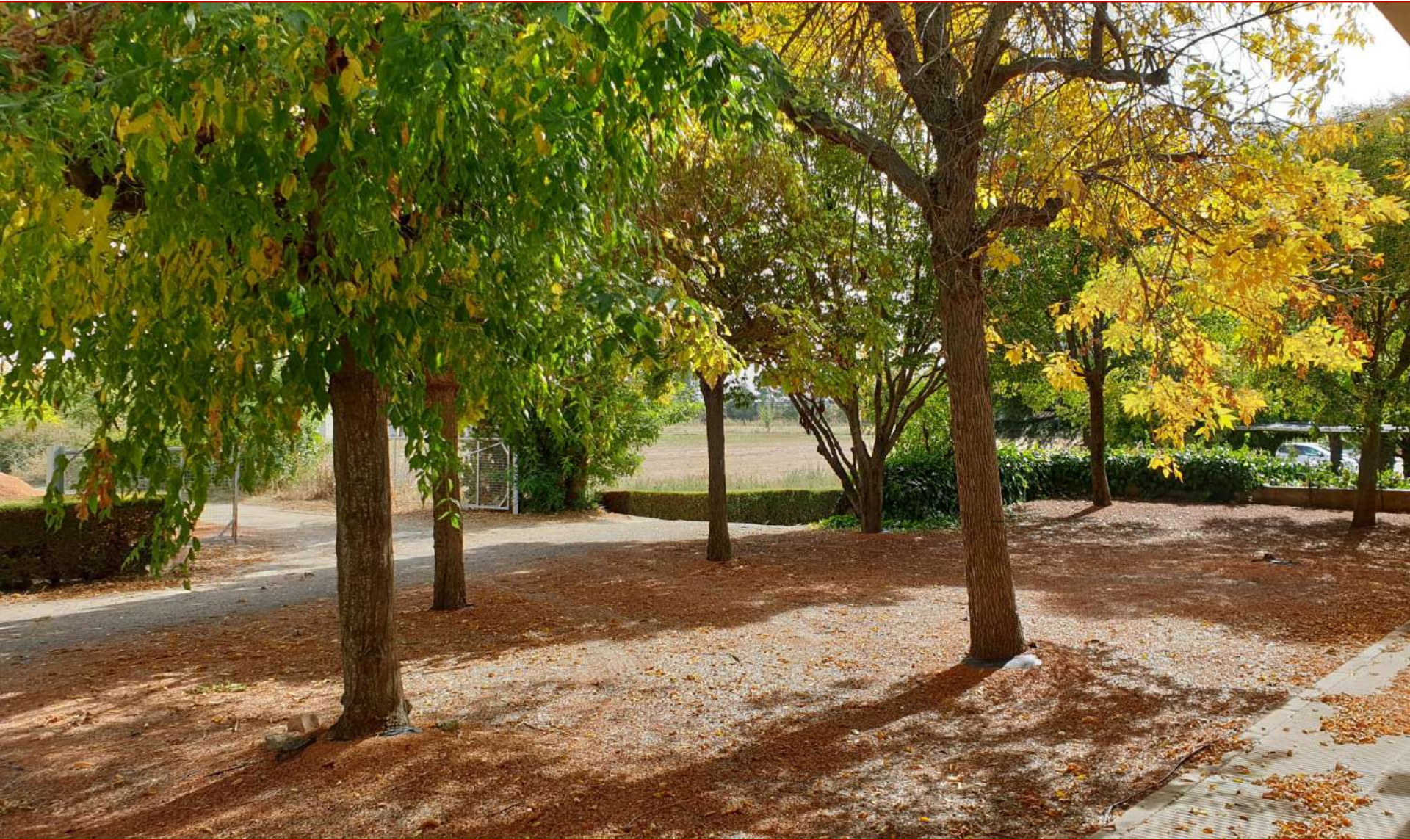

Recursos materiales: zona esbarjo



Recursos materials: zona d'esbarjo

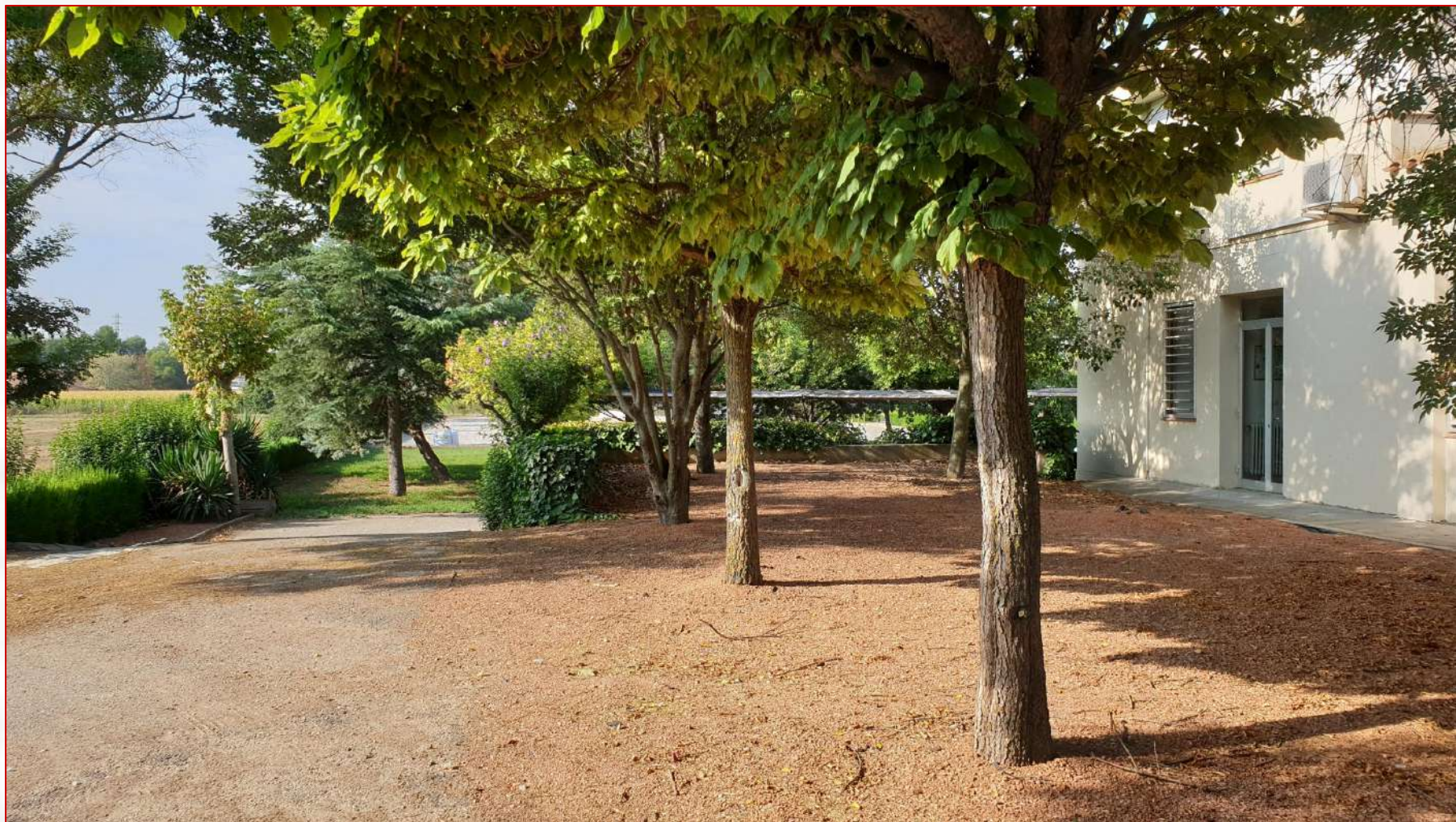

Recursos materials: zona d'aparcament



Recursos materials: taller i maquinària



Recursos materials: camp de pràctiques



Recursos materials: vestidors



Recursos materials: granja vaques

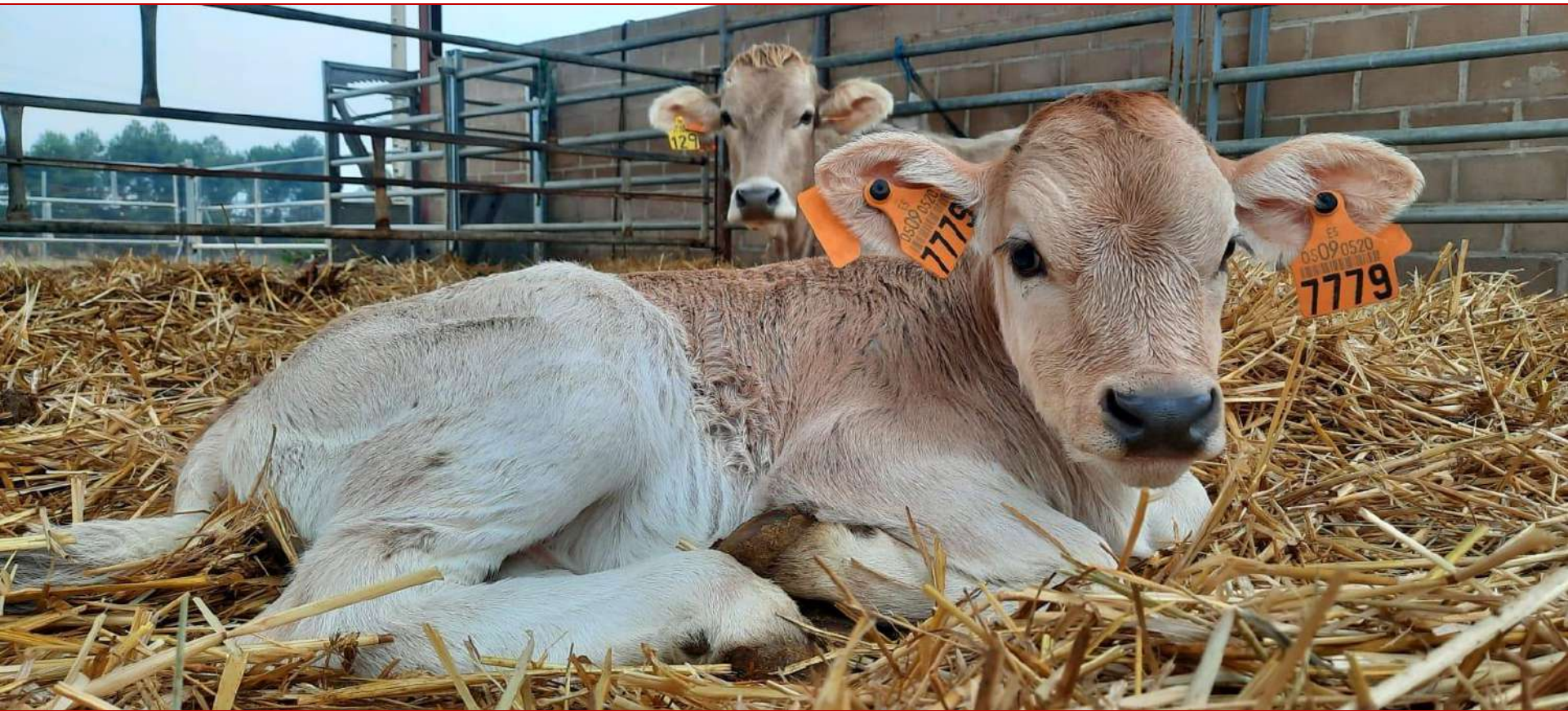

Pràctica: donar menjar



Pràctica: donar menjar



Recursos materials: granja d'ovelles



Recursos materials: granja d'ovelles



Pràctica: donar menjar



Recursos materials: granja de porcs



Recursos materials

Pràctiques: ecografies

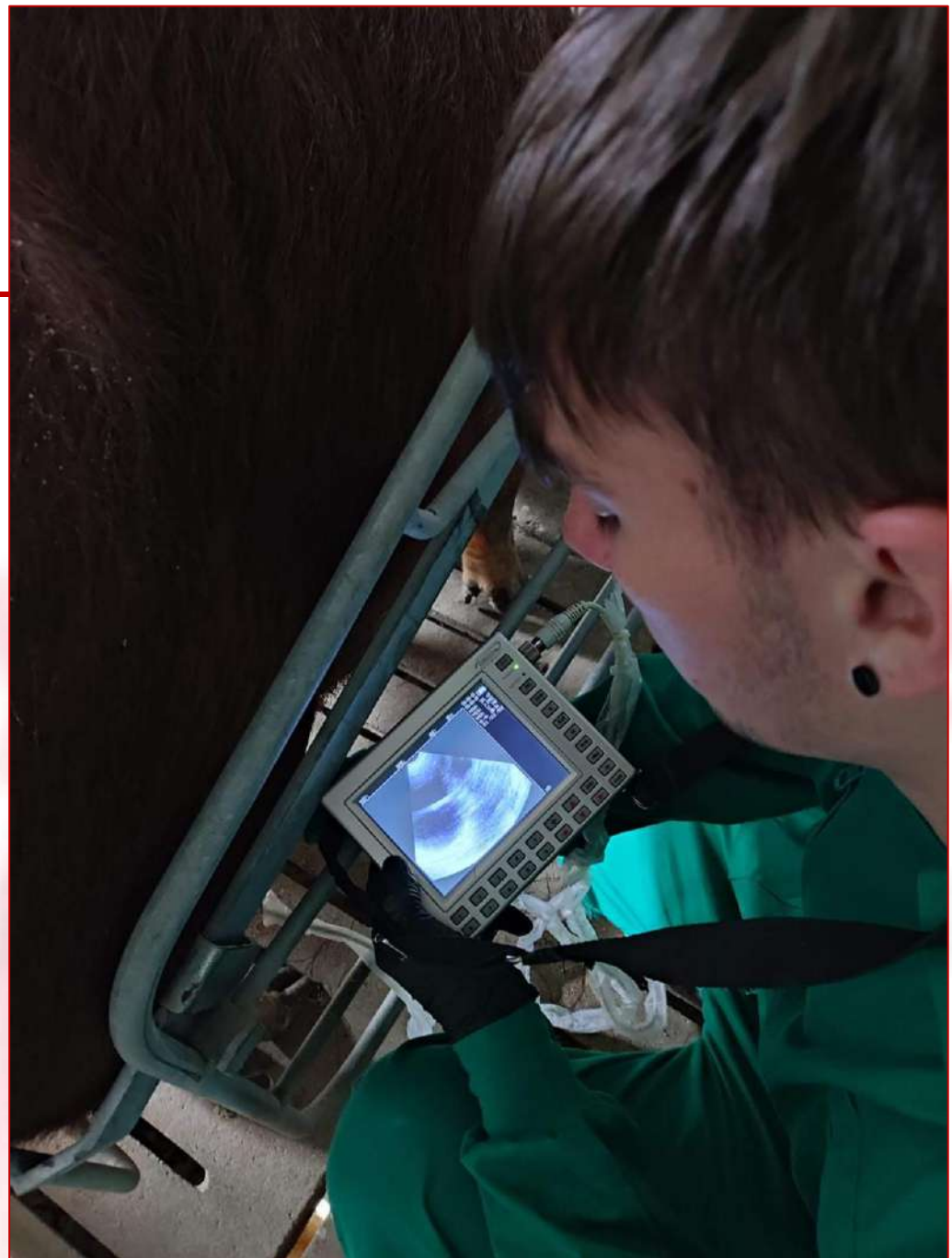

Recursos materials: instal·lacions cavalls



Recursos materials: instal·lacions cavalls



Recursos materials: granja de conills



Recursos materiales: granja de conills



Recursos materials: granja de gallines



Recursos materials: granja de gallines



CFGS Ramaderia i assistència en sanitat animal

- Cicle Formatiu de 2 anys de durada (2.000 hores):**
- **1.485 hores al centre**
 - **515 hores pràctiques en empresa (dual general)**
 - **Possibilitat de dual intensiva: 800-1.200 h**

Què estudiem a l'Escola?

- **Gestió de la producció ramadera**



Què estudiem a l'Escola?

- **Gestió de la producció ramadera**



Què estudiem a l'Escola?

- **Gestió de la producció ramadera**



Què estudiem a l'Escola?

- **Gestió de la producció ramadera**



Què estudiem a l'Escola?

- **Gestió de la producció ramadera**



Què estudiem a l'Escola?

- **Gestió de la producció ramadera**



Què estudiem a l'Escola?

- **Gestió de la producció ramadera**



Què estudiem a l'Escola?

- **Gestió de la producció ramadera**



Què estudiem a l'Escola?

- **Gestió de la producció ramadera**



Què estudiem a l'Escola?

- **Gestió de la producció apícola**



Què estudiem a l'Escola?

- **Gestió de la producció apícola**



Què estudiem a l'Escola?

- Recria, doma i maneig d'èquids



Què estudiem a l'Escola?

- Recria, doma i maneig d'èquids



Què estudiem a l'Escola?

- Sanejament ramader

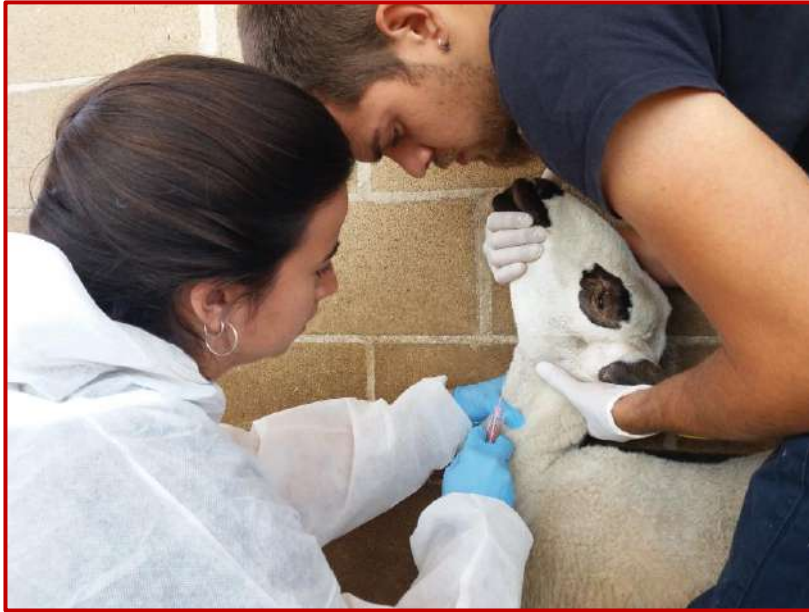

Què estudiem a l'Escola?

- Bioseguretat



Què estudiem a l'Escola?

- **Gestió de centres veterinaris**

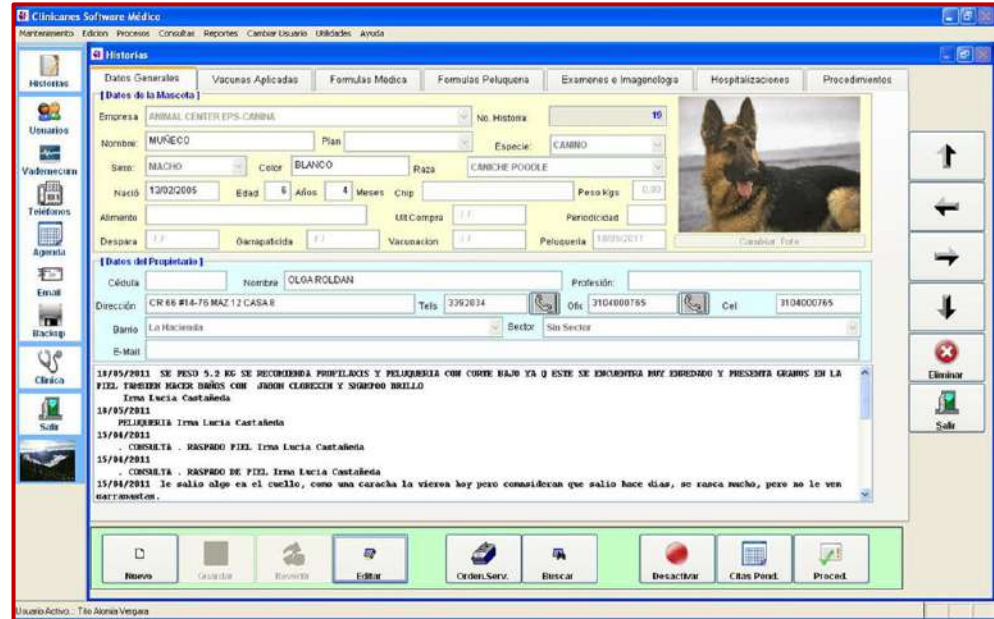

Què estudiem a l'Escola?

- Assistència a l'atenció veterinària



Què estudiem a l'Escola?

- **Assistència a l'atenció veterinària**



Què estudiem a l'Escola?

- **Maquinària i instal·lacions ramaderes**



Què estudiem a l'Escola?

- Taller



Què estudiem a l'Escola?

- Itinerari personal per a l'ocupabilitat (IPO) I i II



Què estudiem a l'Escola?

- Digitalització

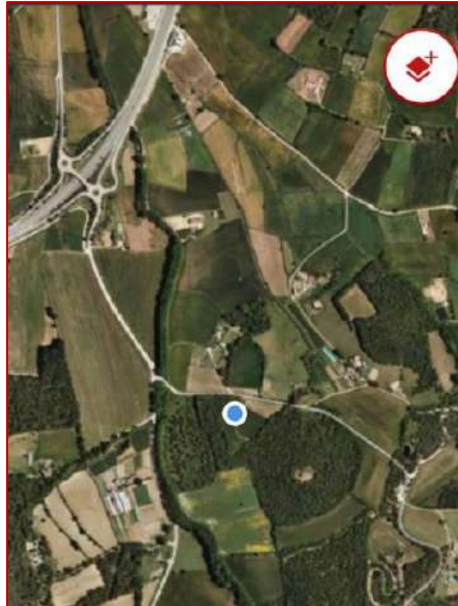

Què estudiem a l'Escola?

- **Sostenibilitat**



Què estudiem a l'Escola?

- **Projecte intermodular - Anglès**



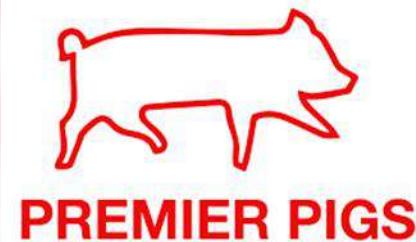

Mòduls Formatius I

1274_ Organització i control de la reproducció i cria

1275_ Gestió de la producció animal

1276_ Gestió de la cria de cavalls

1277_ Organització i supervisió de la doma i maneig d'èquids

1278_ Maquinària i instal·lacions ramaderes

1279_ Sanejament ramader

1280_ Assistència a l'atenció veterinària

1281_ Bioseguretat

Mòduls Formatius II

1282_ Gestió de centre veterinaris

0179_ Anglès professional

1665_ Digitalització aplicada als sectors productius

1708_ Sostenibilitat aplicada al sistema productiu

1709_ Itinerari personal per a l'ocupabilitat I (IPO I)

1710_ Itinerari personal per a l'ocupabilitat II (IPO II)

CORA_ Complements de producció ramadera

ALPRO_ Altres produccions

1283_ Projecte intermodular

Recursos humans: Equip docent

- Tutora de 1r curs CFGS:

Carmen López Burillo

- Tutora de 2n curs CFGM:

Elvira Carbonell Aregall

- Orientadora:

Teresa Boncompte Ribera

Avaluació del Cicle Formatiu I

- L'avaluació del cicle és **contínua** i es farà per **resultats d'aprenentatge (RAs)**.
- Per aprovar un mòdul s'han d'**aprovar tots els RAS** amb una qualificació mínima determinada en la programació de cada mòdul.
- En el Dossier d'informació general s'hi troben les **Fitxes d'avaluació** dels Mòduls que conformen el cicle formatiu.
- Al llarg del curs hi ha **tres sessions d'avaluació** per tal d'orientar l'alumnat.

Avaluació del Cicle Formatiu II

- Per poder passar a **segon curs**, l'alumne/a haurà de superar el **60% de les hores** totals del 1r curs. En cas contrari, haurà de repetir els mòduls formatius pendents.

Avaluació del Cicle Formatiu III

- L'**assistència a classe** és obligatòria.
- Si se supera el **20%** de faltes d'assistència en un determina **mòdul** es perd el dret d'avaluació continuada i l'alumne/a s'haurà d'examinar a la convocatòria del juny.

Horari del curs escolar

Dilluns	Dimarts	Dimecres	Dijous	Divendres
	9 – 15 h			9 – 14 h

Hi ha dos períodes d'esbarjo:

- De 10,50 a 11,10 h
- De 13 a 13,10 h

L'horari de les **pràctiques/pràctiques intensives**, s'adaptarà a l'empresa on l'alumne/a faci les pràctiques.

Horari del menjador

Servei de menjador

Dilluns	Dimarts	Dimecres	Dijous	Divendres
15 hores				14 hores

Material escolar i de pràctiques I

Aula	Taller i explotació
<p>Material escolar bàsic: Carpeta, llibreta, bolígrafs... Llapis digital (<i>pendrive</i>) Calculadora</p>	<p>Granota (mono de treball), jaqueta tècnica i polo serigrafiats amb el logo de l'Escola Botes de goma 2 parell de guants treball Ulleres protectores contra impactes Sabates de protecció. Calçat de seguretat: puntera i sola metàl·liques Cinta mètrica Peu de rei 1 barret-gorra Polaines Pantalons de muntar Casca</p>

Material escolar i de pràctiques II

L'ESCOLA DISPOSA DE **TAQUILLES**. L'ALUMNAT EN PRODRÀ FER ÚS, PREVI DIPÒSIT DE **20 €**. AQUEST DIPÒSIT ELS SERÀ RETORNAT A FINAL DE CURS SI LA TAQUILLA ESTÀ EN PERFECTE ESTAT.

Material escolar i de pràctiques III

1r Curs: *ITINERARI PERSONAL PER L'OCUPABILITAT I (IPO I)*
(Edició 2024, en català). Llibre de text i digital

**Autors: CALDAS BLANCO, M.E.; HIDALGO ORTEGA, M.L.;
LARAÑO DÍAZ, J.**

Editorial Editex

ISBN: 978-84-1134-9376

Comprar: A Editex (on-line) i a les llibreries (botiga i on-line).

Material escolar i de pràctiques IV

2n Curs: *ITINERARI PERSONAL PER L'OCUPABILITAT I I (IPO II)*
(Edició 2025, en català). Llibre de text i digital

**Autors: CALDAS BLANCO, M.E.; HIDALGO ORTEGA, M.L.;
LARAÑO DÍAZ, J.**

Editorial Editex

ISBN: ISBN: 978-84-1059-2612

Comprar: A Editex (on-line) i a les llibreries (botiga i on-line)

Material escolar i de pràctiques V

- ❑ **Digitalització Aplicada als Sectors Productius**
Manuel Charlo Reyes
Editorial Editex
ISBN:978-84-1134-931-4
- ❑ **Sostenibilitat Aplicada al Sistema Productiu**
Juan Jesús García Navarro i Antonio Ramón Álvarez Sánchez
Editorial Editex
ISBN: 978-84-1134-935-2

Formació pràctica en empreses

- Dins el CF l'alumnat ha de realitzar **515 hores** de pràctiques en empreses homologades de l'especialitat del títol, per introduir-lo al **món del treball**.
- Possibilitat de dual intensiva: **800 i 1.200 hores**.
- Les pràctiques es realitzen a **2n curs**.
- L'alumnat compta amb un **tutor d'escola** i un **tutor d'empresa** que li fan el seguiment.

Modalitat pràctiques intensives

- **El mòdul projecte intermodular es realitza a l'empresa (198h) en la modalitat de dual intensiva**

Dossier d'informació general (DIG)

- En el **Dossier d'informació general** que s'entrega a l'inici de curs s'hi detalla, entre altres:
 - **Dates d'inici i fi dels trimestres**
 - **Dates dels períodes de vacances**
 - **Dies de lliure disposició del centre (4)**
 - **Dies de festa local (2)**
 - **Dates d'entrega d'informes**

Servei de menjador escolar I

- Servei de menjador de dilluns a dijous de 15 a 15:30 h, i divendres de 14 a 14:30, mentre hi ha activitat lectiva.
- L'import del **PREU PÚBLIC INDIVISIBLE** fixat per al curs 2026-2027 pel DARPA (Ordre ARP/23/2026, de 5 de febrer) serà de **885,60 € per a tot el curs escolar**.
- El pagament del servei de menjador escolar es farà efectiu en un **únic pagament** abans de finals de setembre de 2026.

Servei de menjador escolar II

- Per a l'**ÚS ESPORÀDIC** del servei de menjador escolar, el preu del dinar per al curs 2026-2027, fixat pel DARPA (Ordre ARP/23/2026, de 5 de febrer), serà de **7,92 €**.



Servei de transport

Si hi ha **demanda suficient** i mentre hi hagi activitat lectiva hi ha servei de transport:

- De l'estació d'autobusos de Balaguer a l'Escola:
Matí: a les 8:45 h
- De l'Escola a l'estació d'autobusos de Balaguer:
 - De dilluns a dijous a les 15:35 h
 - Divendres a les 14:35 h

El preu del transport és de **450 €** per a tot el curs escolar i es farà efectiu en un únic pagament a l'octubre de 2026.

Ajuts per als estudis

- Cada any, es convoquen **beques** i ajuts per a l'alumnat que cursa ensenyaments de Formació Professional.
- Les **sol·licituds** d'aquestes beques es formularan segons les instruccions que es poden trobar al web del departament d'Educació:

Sol·licitud de beques

- El termini de prestació de les beques és del **07/04/2026** al **18/05/2026**

Titulació

- **Tècnic/a superior en Ramaderia i assistència en sanitat animal.**
- Acreditació de la formació en **Benestar Animal** inclòs el de transport.
- Acreditació en **Formació de personal que treballa en granges porcines, bovines i avícoles.**
- Acreditació en **Gestió ambiental i lluita contra el canvi climàtic en granges porcines, bovines i avícoles.**
- Acreditació de la formació de nivell **Bàsic en Prevenció de riscos laborals.**
- Acreditació de la formació de **Manipulador i aplicador de productes Biocides d'ús ramader.**

Sortides laborals

- **Responsable de la producció** en explotacions, empreses i cooperatives ramaderes.
- **Responsable d'inseminació artificial** en explotacions ramaderes o en centres de recollida de semen.
- **Encarregat** de màquines i equips ramaders.
- **Responsable de ramaderies equines**, del maneig i cures del bestiar i de les instal·lacions en centre eqüestres.
- **Visitador** de productes de veterinària.
- **Ajudant de veterinària en equips veterinaris** especialitats en animals de granja i producció.
- **Ajudant de veterinària en empreses** del sector agroalimentari i empreses de serveis a la ramaderia.

Preinscripció curs 2026/2027 I:

**Del 26 de
maig a l'1 de
juny**

Preinscripció curs 2026/2027 II

- La preinscripció és telemàtica:

<https://preinscripcio.gencat.cat/ca/inici/>

Preinscripció: Què necessito?

- 1. Ordinador, tauleta o telèfon mòbil amb connexió a Internet**
- 2. Certificat digital**
- 3. Codi identificador de l'alumne o l'alumna, RALC (Registre d'alumnes de Catalunya):**

<https://preinscripcio.gencat.cat/ca/inici/>

- 4. Codi del cicle al qual voleu accedir (CFGS RASA: ARC0)**
- 5. Documentació identificativa. És necessària quan l'alumne no té el codi identificador o si la sol·licitud es fa en suport informàtic**
- 6. Altra documentació que demani el sistema durant el tràmit**

Accés al CFGS Ramaderia i assistència en sanitat animal 2026/2027 I

- **Hi ha 3 vies per accedir a les places als CFGS:**

- 1. Via batxillerat o Tècnic CFGM: 80% (40% batxillerat – 40% CFGM)**
- 2. Curs preparatori i proves d'accés a grau superior i altres: 15%**
- 3. CFGS: 5%**

2 places per grup per a persones que acrediten un **certificat de professionalitat (CP)** per cursar els mòduls necessaris per obtenir el títol. **No ocupen plaça**

Accés al CFGS Ramaderia i assistència en sanitat animal 2026/2027 II

- **Ordenació de les sol·licituds de preinscripció:**
 - **Via d'accés al cicle***
 - **Dins de cada via, per qualificació d'estudis**

***En cas que en una via no s'assignin totes les places es redistribuiran entre la resta de vies, tenint en compte el percentatge de reserva.**

Accés al CFGS Ramaderia i assistència en sanitat animal 2026/2027 III

- Nota de tall del curs anterior
- ✓ **Via 1:**
 - **Batxillerat: 9,98**
 - **CFGM: 12,4**
- ✓ **Via 2 Curs preparatori / Prova d'accés: 5,83**
- ✓ **Via 3 CFGS: 6,77**

Recorda que:

- 1 sol·licitud/preinscripció/alumne o alumna.
- Un cop enviada la sol·licitud de preinscripció rebràs un resguard per correu electrònic. No cal que presentis físicament la preinscripció al centre.
- Consultes i aclariments:
 - Telèfon: 973 443650 (DI a Dv de 9 a 14 hores)
 - Correu-e: ea_vallfogona.agricultura@gencat.cat

Informació d'interès:

- Codi centre (EA Valfogona de Balaguer): **25000845**
- Codi CFGS RAMADERIA I ASSISTÈNCIA EN SANITAT ANIMAL: **ARC0**

Per a més informació sobre el procés de preinscripció

<https://preinscripcio.gencat.cat/ca/inici>

Matrícula curs 2026/2027:

- 1a assignació: **10 de juliol**
- Confirmació matrícula online 1a assignació: **10 al 14 de juliol, inclosos**
- Completar la matrícula al centre: **10 al 16 de juliol, inclosos**

- 2a assignació: **24 de juliol**
- Confirmació matrícula online 2a assignació: **24 al 28 de juliol, inclosos**
- Completar la matrícula al centre: **24 al 29 de juliol, inclosos. Excepcionalment entre l'1 i el 3 de setembre**

Moltes gràcies per la vostra atenció!

