

DOSSIER PROFESSIONAL

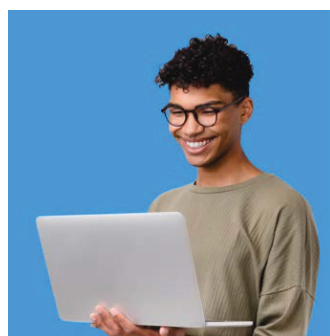

*dissenya
el teu futur*
29, 30 I 31 DE MARÇ
PALAU DE FIRES
GIRONA



wine a

EXPOJOVE

2023



**ACTUALITZAT
EL DIA
22 DE MARÇ
DE 2023**

Aquest dossier ha estat elaborat per l'Oficina de Joventut del Consell Comarcal del Gironès, en col·laboració amb la Generalitat de Catalunya a través dels Departament d'Educació, el Departament de Drets Socials i la Universitat de Girona.

ÍNDEX

CONTINUAR ESTUDIANT

▶ Sistema educatiu	9
▶ Punts d'informació i orientació a l'estudiant del Departament d'Educació	10
▶ Propostes d'itineraris	11
▶ Programes per a joves majors de 16 anys sense el graduat en ESO	12
PFI-programes de formació i inserció	13
IFE- Itineraris formatius específics	16
Cicle grau inicial	17
▶ Batxillerat	18
▶ Cicles formatius	
Cicles formatius de grau mitjà	23
Cicles formatius de grau superior	30
Formació professional	36
▶ Cursos per a l'accés als Cicles de Grau Mitjà i Grau Superior	37
▶ Idiomes	38
▶ Formació de persones adultes	39
▶ Ensenyaments esportius	41
▶ Ensenyaments professionals d'arts plàstiques i disseny	43
▶ Arts escèniques	46
▶ Ensenyaments artístics superiors	47
▶ Cursos d'especialització	49
▶ Estudis universitaris	50
Accedir a la Universitat	51
Estudis de la Universitat de Girona	55

3

ACCEDIR AL MÓN DEL TREBALL

▶ Les oficines de treball	58
▶ Servei d'intermediació laboral	59
▶ Servei d'orientació laboral	61
▶ Servei de formació professional per a l'ocupació	62
▶ Mobilitat internacional	63

ACCEDIR ALS SERVEIS PER A JOVES

▶ Xarxa Nacional d'Emancipació Juvenil	66
▶ Xanascot (Xarxa Jove d'Albergs de Catalunya)	69
▶ El Carnet Jove	70
▶ Educació en el lleure	71
▶ Programa delegats i delegades en 3D	73
▶ Programa Tabú. Tu tries que t'hi jugues	75
▶ Dinàmiques per treballar les pantalles amb joves	77
▶ Camps de treball	78
▶ Taula de referents Europa Jove	79
▶ Joventut a la xarxa	80

IDENTITAT DIGITAL - idcat mòbil	82
--	-----------

PRESENTACIÓ

Enguany, el lema escollit de la **XVIII edició d'EXPOJOVE... dissenya el teu futur!...** respon a la voluntat que aquesta fira aglutini opcions diverses que permetin planificar el futur als i les estudiants, professorat, professionals educadors, informadors juvenils i orientadors, pares i mares que volen conèixer les opcions pel jovent.

Sabem que en la presa de decisions d'una persona jove hi intervenen molts factors i que no sempre coneixen les múltiples possibilitats que existeixen actualment en finalitzar els estudis obligatoris. D'aquí la voluntat d'un any més organitzar l'EXPOJOVE.

Des de l'Administració pensem que una de les millors maneres que tenim per ajudar el jovent en aquest moment de canvi és unificar tota la informació d'interès per tal que pugui valorar els aspectes forts i febles de cada possible itinerari en funció del perfil personal i acadèmic de cadascú.

El jovent que acaben l'etapa formativa obligatòria tenen edat per treballar, i comencen una etapa en què les possibilitats de fer es multipliquen. És un moment clau on cal decidir quin itinerari socioprofessional es vol seguir.

En aquest dossier professional trobareu informació referent a temes clau que pensem que poden ajudar en l'orientació de l'alumnat:

► **CONTINUAR ESTUDIANT.** Es mostren els itineraris que ofereix el sistema educatiu actual després de l'etapa d'ensenyament secundari obligatori fins a l'ensenyament universitari o el món laboral.

► **ACCEDIR AL MÓN LABORAL.** S'expliquen els sistemes d'accés al món del treball: els programes del Servei d'Ocupació de Catalunya per ajudar a la cerca de feina, els serveis d'intermediació laboral i els programes de formació, orientació i acompanyament a la inserció; els programes de mobilitat laboral i la garantia juvenil; i altres vies per la cerca de feina.

► **ACCEDIR ALS SERVEIS PER A JOVES.** S'explica la Xarxa Nacional d'Emancipació Juvenil, que engloba les Oficines Joves i els Punts d'Informació Juvenil, que ofereix serveis als i les joves per a la construcció del seu projecte de vida, així com a recurs pedagògic per al professorat i professionals de joventut. També explica els serveis que ofereixen la Xarxa Jove d'Albergs de Catalunya (XANASCAT) i el Carnet Jove, els camps de treball i l'Educació en el Lleure com a valor educatiu i recurs professional, el programa delegats i delegades en 3D, programa de prevenció de la violència masclista (TABÚ. Tu tries el que t'hi jugues, Revoluciona el gènere), la nova guia de dinàmiques per treballar les pantalles amb joves i la taula de referents Europa Jove. Per acabar també es detalla els llocs Web on trobar més informació.

EXPOJOVE és un cas clar de treball en equip realitzat per diferents institucions. Aprofito per donar les gràcies, des d'aquesta presentació, a totes les persones que hi han col·laborat.

Anna Maria Coll i Pascual
Consellera de Joventut
Consell Comarcal del Gironès





SALÓ DE FORMACIÓ & OCUPACIÓ 2023

EXPOJOVE 2023



CONTINUAR ESTUDIANT

Departament d'Educació de la Generalitat de Catalunya i
Universitat de Girona

SISTEMA EDUCATIU

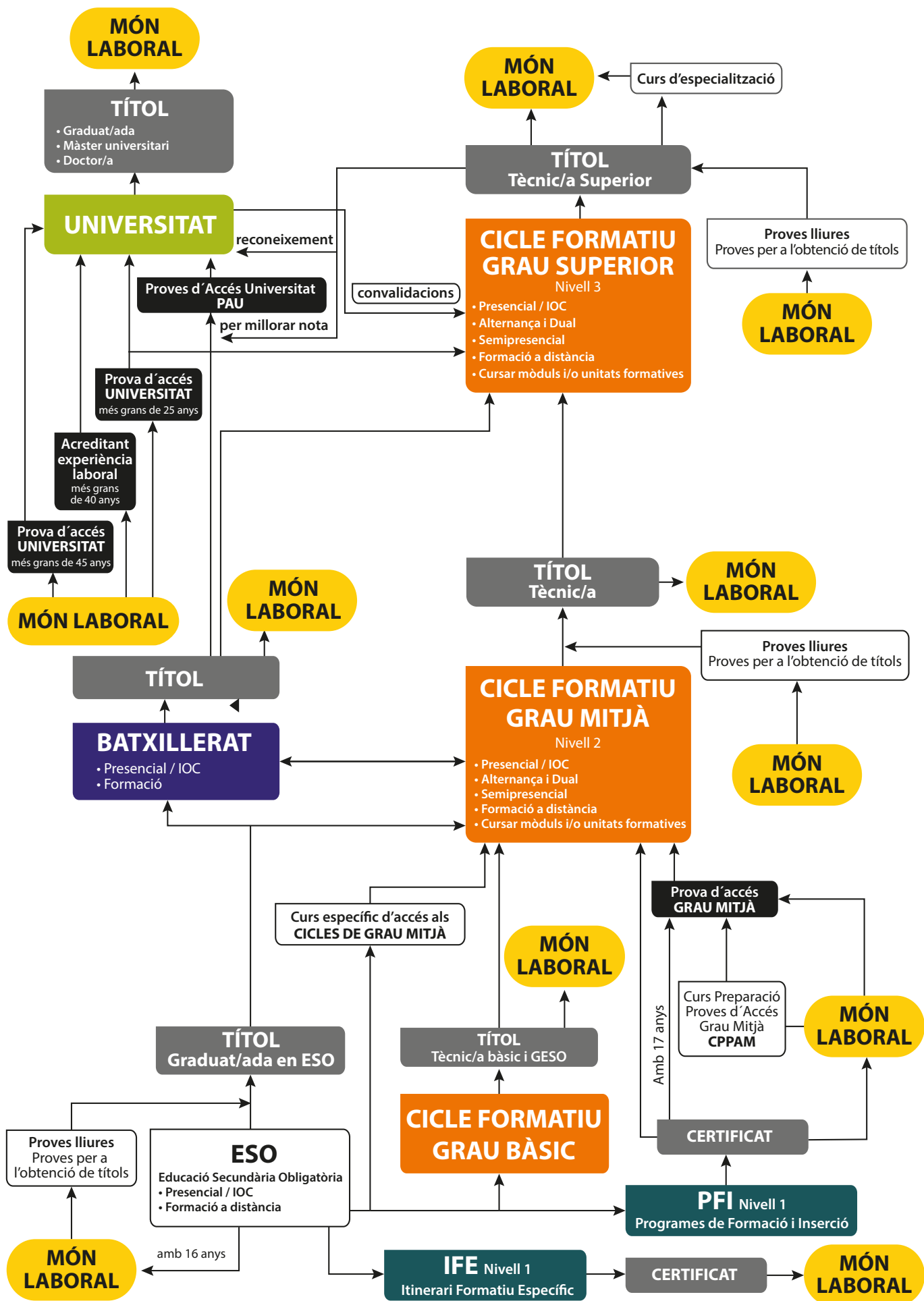

PUNTS D'INFORMACIÓ I ORIENTACIÓ A L'ESTUDIANT DEL DEPARTAMENT D'EDUCACIÓ

► SERVEIS TERRITORIALS DEL DEPARTAMENT D'EDUCACIÓ

Pl. Pompeu Fabra, 1 - 17002 GIRONA - Tel. 872 97 50 00

Els EAP són equips d'assessorament i orientació psicopedagògica que donen suport al professorat i als centres educatius en la resposta a la diversitat i la inclusió de l'alumnat que presenten necessitats específiques de suport educatiu (NESE), així com a les seves famílies.

Entre els seus objectius hi ha el d'assessorar el professorat i les famílies de l'alumnat NESE respecte de l'orientació personal, educativa i professional, en col·laboració amb els docents especialitzats, els serveis educatius específics, establint un treball en xarxa amb la resta d'entitats i institucions infanto-juvenils de la zona.

► ACCÉS

L'accés al servei s'inicia a partir de les demandes dels centres educatius, a partir del procés d'escolarització de l'alumnat amb necessitats educatives especials o en la coordinació amb altres serveis de la zona.

10 En principi no es tracta d'un servei d'atenció directe a les demandes de les famílies, però s'atenen les seves consultes per a proporcionar-los orientació o informar-los sobre serveis o recursos de la zona que poden necessitar.

Les adreces dels EAP de les comarques de Girona són:

► EAP del Gironès
c. del Sol, 15 - 17004 Girona
Tel. 972 41 35 69
b7905266@xtec.cat /
b7905265@xtec.cat

► EAP de la Selva I
Av. Salvador Espriu, s/n
17430 Sta. Coloma de Farners
Tel. 972 84 30 79
b7905277@xtec.cat

► EAP de l'Alt Empordà
c. M^a Àngels Anglada, 13
17600 Figueres
Tel. 972 51 18 14
b7905262@xtec.cat

► EAP del Pla de l'Estany
c. Alfons XII, 159, 2n A
17820 Banyoles
Tel. 972 57 38 03
b7905271@xtec.cat

► EAP del Baix Empordà
c. del Morró, 37
17100 La Bisbal d'Empordà
Tel. 972 64 53 17
b7905263@xtec.cat

► EAP del Ripollès
c. Compte Gifré, s/n
17500 Ripoll
Tel. 972 70 11 57
b7905267@xtec.cat

► EAP de la Selva II
c. Provença, 9
17300 Blanes
Tel. 972 35 28 80
b7905264@xtec.cat

► EAP de la Garrotxa
ESCOLA LLAR LLUÍS M. MESTRAS
c. dels Garganta, s/n
17800 Olot
TEL. 972 26 93 72
b7905274@xtec.cat

► EAP de la Cerdanya
CEIP ALFONS I
c. Escoles Pies, 57
17520 Puigcerdà
Tel. 972 14 09 31
b7905273@xtec.cat

PROPOSTES D'ITINERARIS

DIVERSES PROPOSTES D'ITINERARIS ACADÈMICS QUE ES PODEN SEGUIR ACTUALMENT AL SISTEMA EDUCATIU DE CATALUNYA DESPRÉS DE L'ESO

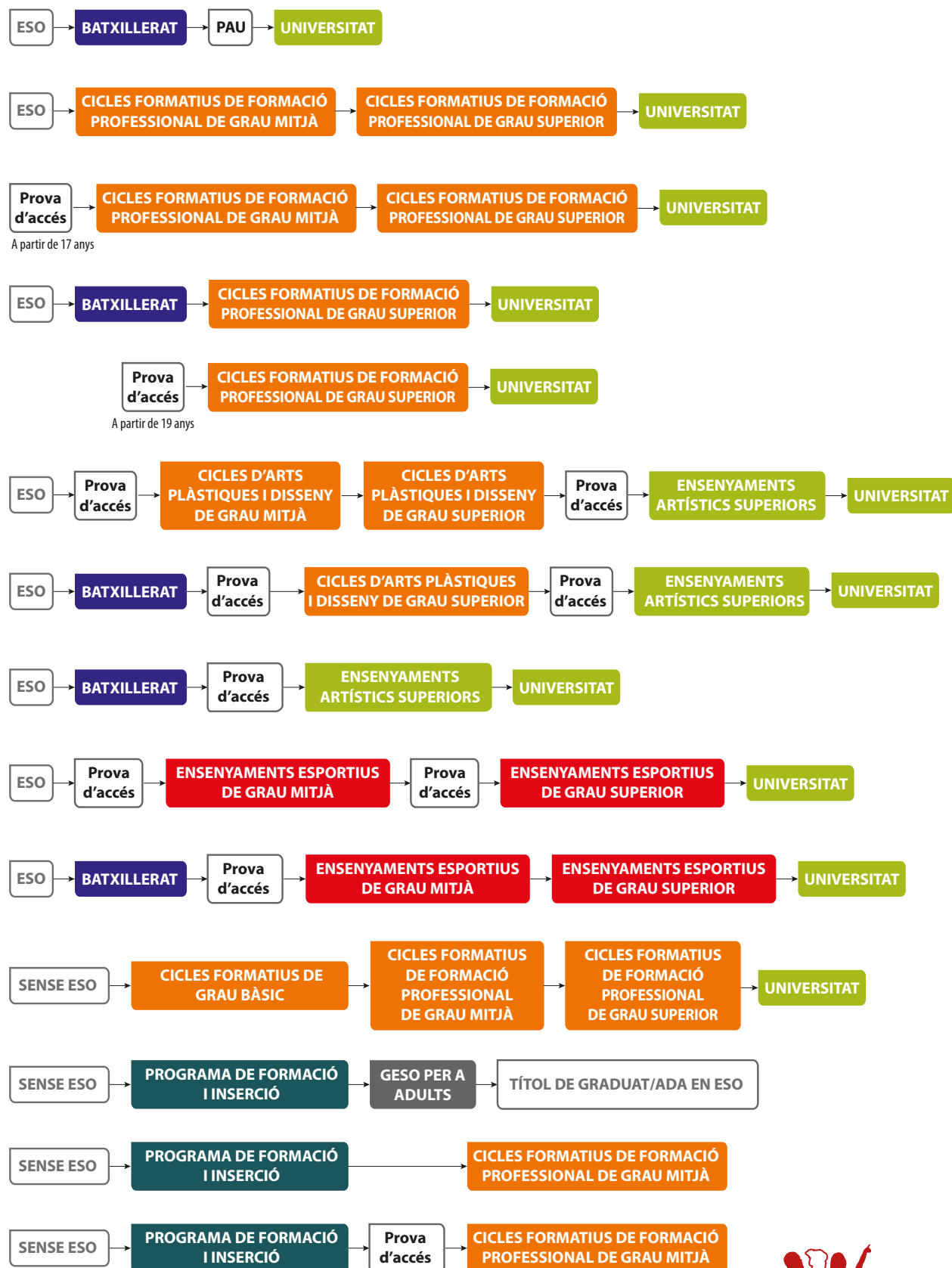

PROGRAMES PER A JOVES MAJORS DE 16 ANYS SENSE EL GRADUAT EN ESO

12

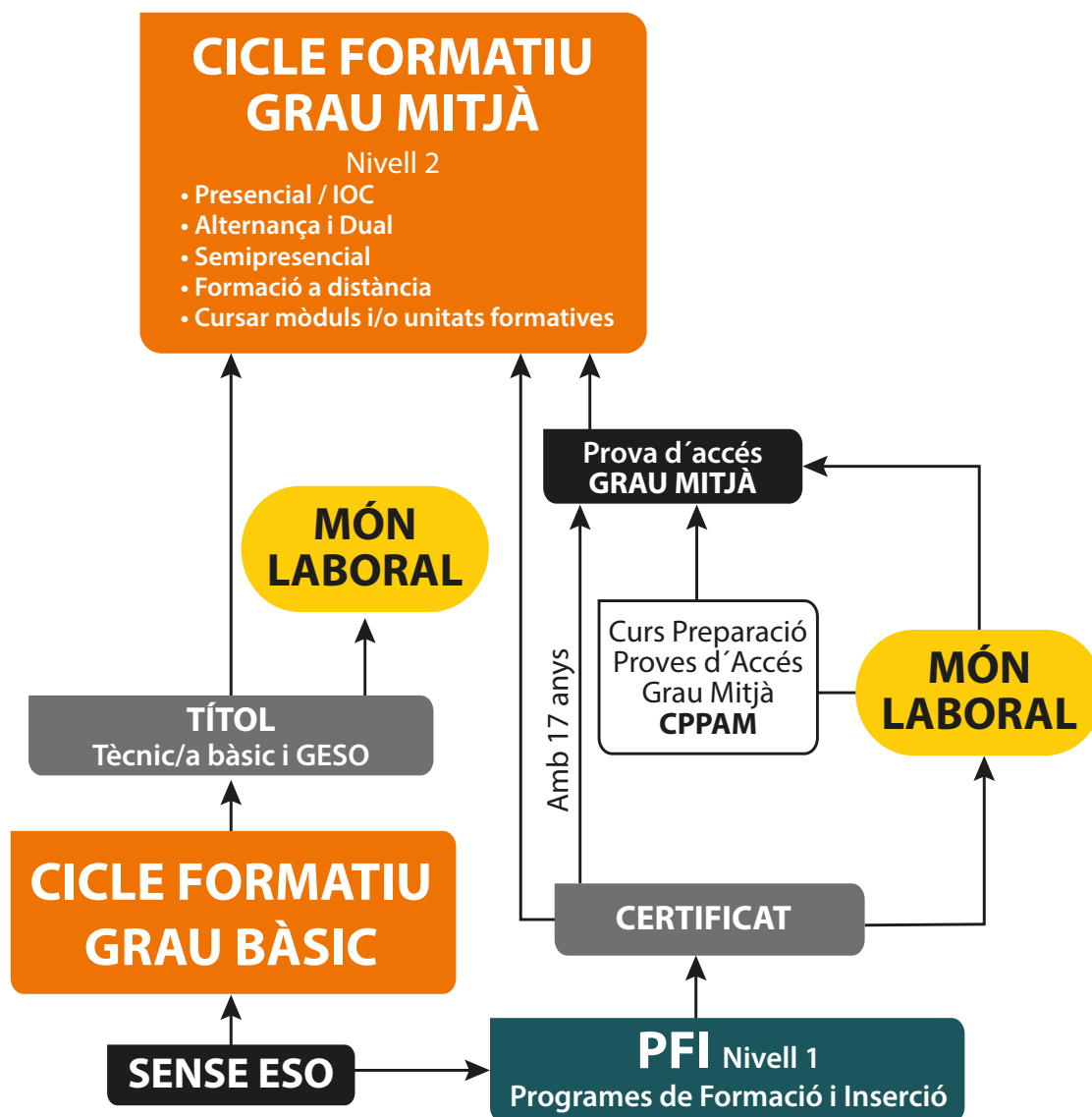

PROGRAMES PER A JOVES MAJORS DE 16 ANYS SENSE EL GRADUAT EN ESO: Programes de Formació i Inserció (PFI)

OBJECTIUS

Proporcionar als i a les joves entre 16 i 21 anys que no han obtingut el graduat d'educació secundària obligatòria les competències per tal que permetin incorporar-se al món laboral o continuar la formació, especialment en cicles de Formació Professional de grau mitjà.

ESTRUCTURA

MÒDULS DE FORMACIÓ PROFESSIONAL Entre 615 i 665 hores. Per a l'assoliment de les competències professionals. (inclouen pràctiques en empresa)	MÒDULS DE FORMACIÓ GENERAL Entre 335 i 385 hores. Per a l'adquisició de competències bàsiques i instrumentals que han de facilitar l'assoliment de les competències professionals.
TUTORIA, ACOMPANYAMENT I ORIENTACIÓ	

PROGRAMES

Aquests programes són organitzats per:

- ▶ El Departament d'Educació:
 - En instituts públics: Formació i Aprenentatge Professional (FIAP)
Plans d'Iniciació Professional (PIP)
 - En col·laboració amb administracions locals:
Plans de Transició al Treball (PTT)
- ▶ Altres entitats de formació (centres docents, administració local i altres establiments de formació):
Plans d'Iniciació Professional (PIP), autoritzats

13

CERTIFICACIÓ

La superació d'un Programa de Formació i Inserció comporta el següent:

- ▶ Certificat acadèmic i professional, que conté la qualificació final obtinguda en el PFI i acredita les competències professionals assolides corresponents a qualificacions de nivell 1.
- ▶ Certificat de curs d'accés als Cicles Formatius de Grau Mitjà (CAM), i el PFI s'ha cursat en un centre autoritzat a impartir aquest curs d'accés.
- ▶ Accés als Cicles Formatius de Grau Mitjà d'acord amb la Resolució EDU/2638/2020, de 26 d'octubre.
- ▶ Reconeixement dels mòduls professionals superats en el PFI per a l'obtenció del títol professional bàsic associat al perfil.
- ▶ Certificat de professionalitat que emet l'administració laboral.
- ▶ Accés als Centres de Formació d'Adults per obtenir el graduat en Educació Secundària obligatòria (GESO), sense complir els requisits de tenir 18 anys.



PROGRAMES PER A JOVES MAJORS DE 16 ANYS SENSE EL GRADUAT EN ESO: Programes de Formació i Inserció (PFI)

CENTRES PÚBLICS

FAMÍLIA	PERFIL PROFESSIONAL	MODALITAT	CENTRE	LOCALITAT	TELÈFON
Administració i Gestió	Auxiliar d'activitats d'oficina i en serveis administratius generals	PIP	INS Abat Oliba	RIPOLL	972 70 11 50
Agrària	Auxiliar en vivers i jardins	PIP	INS Josep Brugulat	BANYOLES	972 57 14 31
	Auxiliar en vivers i jardins	PTT	INS Castell d'Empúries	CASTELLÓ D'EMPÚRIES	972 45 68 17
	Auxiliar en vivers i jardins	FIAP	INS Narcís Xifra	GIRONA	972 21 26 12
	Auxiliar en vivers i jardins	PTT	INS Llagostera	LLAGOSTERA	972 83 19 95
	Auxiliar en vivers i jardins	PIP	INS Maçanet de la Selva	MAÇANET DE LA SELVA	972 16 56 34
	Auxiliar en vivers i jardins	PTT	INS Baix Empordà	PALAFRUGELL	972 30 43 45
Comerç i màrqueting	Auxiliar de vendes, oficina i atenció al públic	PTT	INS Castelló d'Empúries	CASTELLÓ D'EMPÚRIES	972 45 68 17
	Auxiliar de vendes, oficina i atenció al públic	PTT	INS Olivar Gran	FIGUERES	972 51 12 96
	Auxiliar de vendes, oficina i atenció al públic	PIP	INS Carles Rahola	GIRONA	972 21 31 18
	Auxiliar de vendes, oficina i atenció al públic	PTT	INS Santa Eugènia	GIRONA	972 24 93 60
	Auxiliar de vendes, oficina i atenció al públic	PTT	INS El Pedró	L'ESCALA	605 410 694
	Auxiliar de vendes, oficina i atenció al públic	PTT	La Jonquera	LA JONQUERA	972 55 57 13
	Auxiliar de vendes, oficina i atenció al públic	PTT	INS Coll i Rodés	LLORET DE MAR	972 37 28 42
	Auxiliar de vendes, oficina i atenció al públic	PTT	INS Baix Empordà	PALAMÓS	972 31 87 02
	Auxiliar de vendes, oficina i atenció al públic	PTT	INS Salvador Sunyer Aimeric	SALT	972 23 49 75
	Auxiliar de vendes, oficina i atenció al públic	PTT	INS Sant Feliu de Guíxols	SANT FELIU DE GUÍXOLS	972 11 75 40
	Auxiliar de comerç i atenció al públic	PIP	INS Serrallarga	BLANES	972 33 10 05
	Auxiliar de comerç i atenció al públic	PTT	INS Bosc de la Coma	OLOT	972 26 66 12
	Auxiliar de comercialització de productes i logística	PTT	INS Olivar Gran	FIGUERES	972 51 12 96
	Edificació i Obra Civil	Auxiliar de pintura	FIAP	INS Serrallarga	BLANES
Auxiliar de pintura		FIAP	INS Santa Coloma de Farners	SANTA COLOMA DE FARNERS	972 84 21 05
Auxiliar de construcció		PTT	INS Serrallarga	BLANES	972 33 10 05
Auxiliar de construcció		PTT	INS Santa Eugènia	GIRONA	972 01 36 07
Fabricació mecànica	Auxiliar de fabricació mecànica i instal·lacions electrotècniques	PTT	INS Santa Eugènia	GIRONA	972 01 36 07
	Auxiliar de fabricació mecànica i instal·lacions electrotècniques	PTT	INS La Garrotxa	OLOT	972 26 22 00
	Auxiliar de serralleria i construcció metàl·liques	FIAP	INS Baix Empordà	PALAFRUGELL	972 30 03 23
Hoteleria i turisme	Auxiliar d'hoteleria: cuina i serveis de restauració	PIP	INS Olivar Gran	FIGUERES	972 50 45 62
	Auxiliar d'hoteleria: cuina i serveis de restauració	PIP	INS Escola d'hoteleria i Turisme	GIRONA	972 24 93 60
	Auxiliar d'hoteleria: cuina i serveis de restauració	PTT	INS Coll i Rodés	LLORET DE MAR	972 37 28 42
	Auxiliar d'hoteleria: cuina i serveis de restauració	PTT	INS Baix Empordà	PALAFRUGELL	972 30 43 45
	Auxiliar d'hoteleria: cuina i serveis de restauració	PTT	INS Sant Feliu de Guíxols	SANT FELIU DE GUÍXOLS	972 11 75 40
	Auxiliar d'hoteleria: cuina i serveis de restauració	PTT	INS Bosc de la Coma	OLOT	972 26 66 12

PROGRAMES PER A JOVES MAJORS DE 16 ANYS SENSE EL GRADUAT EN ESO: Programes de Formació i Inserció (PFI)

2023-2024

FAMILIA	PERFIL PROFESSIONAL	MODALITAT	CENTRE	LOCALITAT	TELÈFON
	Auxiliar de pastisseria i forneria	PIP	INS Vescomptat de Cabrera	HOSTALRIC	972 86 49 87
Imatge personal	Auxiliar de perruqueria i estètica	PIP	INS Narcís Monturiol	FIGUERES	972 67 16 04
	Auxiliar de perruqueria i estètica	PTT	INS Baix Empordà	PALAMÓS	972 31 87 02
Instal·lació i manteniment	Auxiliar de muntatges d'instal·lacions elèctriques i d'aigua i gas	FIAP	INS Serrallarga	BLANES	972 33 10 05
	Auxiliar de muntatges d'instal·lacions elèctriques i d'aigua i gas	PTT	INS Serrallarga	GIRONA	972 01 36 07
	Auxiliar de muntatges d'instal·lacions electrotècniques en edificis	FIAP	INS Salvador Espriu	SALT	972 24 42 46
Sanitat	Auxiliar en centres sanitaris	PTT	INS Narcís Xifra	GIRONA	972 24 93 60

CENTRES PRIVATS (PIP AUTORITZATS)

2023-2024

FAMILIA	PERFIL PROFESSIONAL	CENTRE	LOCALITAT	TELÈFON
Activitats físiques	Auxiliar d'activitats físiques Esportives	Escola Pia	OLOT	972 26 02 12
Administració i gestió	Auxiliar d'activitats d'oficina i en serveis administratius generals (NEE)	Fundació Síndrome de Down de	GIRONA	972 23 40 19
	Auxiliar d'activitats d'oficina i en serveis administratius generals (NEE)	Fundació Privada Gentis	SALT	972 40 54 55
	Auxiliar d'activitats d'oficina i en serveis administratius generals	Fundació Privada Gentis	SALT	972 40 54 55
Agrària	Auxiliar d'activitats forestals	Escola Pia	OLOT	972 26 02 12
Agrària / Indústries alimentàries	Auxiliar d'operacions sostenibles a la indústria i al medi agrari	La Fageda Fundació	SANTA PAU	972 68 10 10
Comerç i marketing	Auxiliar de comerç i atenció al públic	Escola Tècnica de Girona S.L.	GIRONA	972 20 83 16
Fusta, moble i suro	Auxiliar en treballs de fusteria i instal·lació de mobles	Aula - Format, S.L.	OLOT	972 27 34 98
Hoteleria i turisme	Auxiliar d'hoteleria: cuina i serveis de restauració	Fundació Privada Obra Social i Comunitària de Bellvitge - Oscobe	SANT GREGORI	972 22 16 57
	Auxiliar de pastisseria i fleca	Escola Pia	SALT	972 24 99 93
Imatge personal	Auxiliar de perruqueria i estètica	Escola Pia	SALT	972 24 99 93
Informàtica i comunicacions	Auxiliar de muntatge i manteniment d'equips informàtics	Escola Tècnica de Girona S.L.	GIRONA	972 20 83 16
	Auxiliar de muntatge i manteniment d'equips informàtics	Centre Tècnic d'Automoció S.L.	FIGUERES	972 50 54 98
Transport i manteniment vehicles	Auxiliar de reparació i manteniment de vehicles lleugers	Escola Tècnica de Girona S.L.	GIRONA	972 20 83 16
	Auxiliar de reparació i manteniment de vehicles lleugers	Centre Tècnic d'Automoció S.L.	FIGUERES	972 50 54 98
	Auxiliar de reparació i manteniment de vehicles lleugers	Aula - Format, S.L.	OLOT	972 27 34 98
	Auxiliar de reparació i manteniment de vehicles lleugers	Aula-Format, S.L.	SANTA COLOMA DE FARNERS	972 11 06 81

PROGRAMES PER A JOVES MAJORS DE 16 ANYS SENSE EL GRADUAT EN ESO: Itineraris Formatius Específics (IFE)

CARACTERÍSTIQUES

- ▶ Els itineraris, que tenen una durada de quatre anys (3.360 hores), inclouen continguts professionalitzadors i continguts relacionats amb el desenvolupament d'habilitats personals i socials dels alumnes.
- ▶ Preferentment per alumnes sense títol de graduat en ESO.
- ▶ Són ensenyaments professionals adreçats a alumnes d'entre **16 i 20 anys** (durant l'any natural que inicien l'itinerari) amb **necessitats educatives especials associades a una discapacitat intel·lectual lleu o moderada i que no es troben en disposició de seguir la formació professional ordinària**.
- ▶ Els itineraris estan organitzats pels mòduls professionals comuns i mòduls professionals específics.
- ▶ La seva finalitat és que els alumnes incrementin la seva autonomia personal i assoleixin les competències professionals que els facilitin la transició a la vida adulta i la inclusió social i laboral.
- ▶ El certificat acadèmic i professional amb la qualificació obtinguda i l'acreditació de les competències professionals assolides.

16

CENTRE ON S'IMPARTEIX

CENTRES PÚBLICS

PERFIL PROFESSIONAL	MODALITAT	CENTRE	LOCALITAT	TELÈFON
Auxiliar en vendes i atenció al públic	IFE	Institut Montilivi de Girona	GIRONA	972 20 94 58
Auxiliar en vendes i atenció al públic	IFE	Institut Serrallarga	BLANES	972 33 10 05
Auxiliar en cura d'animals i espais verds	IFE	CEE Els Àngels	PALAMÓS	972 31 57 69
Aux. en servei de restauració i elaboració	IFE	INS Olivar Gran	FIGUERES	972 50 45 62
Aux. En Serveis de Restauració i Elaboració d'Àpats	IFE	Institut Pere Alsius i Torrent	BANYOLES	972 57 09 91
Aux. En Serveis de Restauració i Elaboració d'Àpats	IFE	Institut Escola d'Hostelria i Turisme	GIRONA	972 22 01 22
Aux. En Serveis de Restauració i Elaboració d'Àpats	IFE	INSTITUT RAMON COLL I RODES	LLORET	972 370 385
Aux. En Serveis de Restauració i Elaboració d'Àpats	IFE	INSTITUT ABAT OLIBA	RIPOLL	972 701 150

CENTRES PRIVATS (AUTORITZATS)

PERFIL PROFESSIONAL	MODALITAT	CENTRE	LOCALITAT	TELÈFON
Auxiliar en vendes i atenció al públic	IFE	CEE Joan XXIII	OLOT	972 212 612

Són estudis que tenen una durada de **4 anys acadèmics** i es dirigeixen a persones que **no han finalitzat l'ESO** i volen prosseguir la seva formació reglada.

Es tracta d'estudis d'oferta obligatòria i gratuïta. Aquests cicles poden convertir-se en una oportunitat motivadora per a l'alumnat que ha tingut dificultats durant l'Educació Secundària Obligatòria i no ha aconseguit titular.

PROGRAMES PER A JOVES MAJORS DE 16 ANYS SENSE EL GRADUAT EN ESO: CICLE FORMATIU DE GRAU BÀSIC

REQUISITS D'ACCÉS

L'accés als cicles formatius de grau bàsic requereix **el compliment simultani** de les condicions següents:

- ▶ Tenir complerts **15 anys**, o complir-los durant l'any natural en curs.
- ▶ Haver cursat **el tercer curs d'educació secundària obligatòria** o, excepcionalment, haver cursat el segon curs.
- ▶ Que l'equip docent hagi proposat als pares, mares o tutors legals la incorporació de l'alumne o alumna a un cicle formatiu de grau bàsic, de conformitat amb **el consell orientador**.

EFFECTES

Amb els cicles formatius de grau bàsic s'obté **el títol de graduat en ESO i el de tècnic o tècnica bàsica**.

ESTRUCTURA

- ▶ Unitats de competència del perfil professional, donaran com a mínim una qualificació completa de nivell 1.
- ▶ **Durada 2 cursos acadèmics (2.000 hores)**
- ▶ **Organització** en mòduls professionals i UF

Mòduls professionals associats a una o més unitats de competència, (professionalitzadors)	858 h
Mòduls professionals associats als àmbits de Comunicació i Ciències Socials i de Ciències aplicades	627 h
Mòdul professional d'Entorn laboral	99 h
Mòdul professional de Síntesi	99 h
Mòdul professional de Formació en centres de treball (FCT)	317 h
Tots els cicles tenen 66 hores de lliure disposició, associades als mòduls professionals professionalitzadors	

17

CENTRES ON S'IMPARTEIXEN

FAMÍLIA	PERFIL PROFESSIONAL	CENTRE	LOCALITAT	TELÈFON
Administració i gestió/Informàtica i comunicacions	Informàtica d'oficina	INS Palamós	PALAMÓS	972 60 23 40
Administració i gestió	Serveis administratius	INS Vallvera	SALT	972 23 19 19
Administració i gestió/Informàtica i comunicacions	Informàtica d'oficina	INS Sa Palomera	BLANES	972 350 909
Activitats físiques i esportives	Accés i Conservació en Instal·lacions Esportives	INS Rocagrossa	LLORET DE MAR	972 367 489
Hoteleria turisme	Cuina i Restauració	INS Olivar Gran	FIGUERES	972 504 562

BATXILLERAT

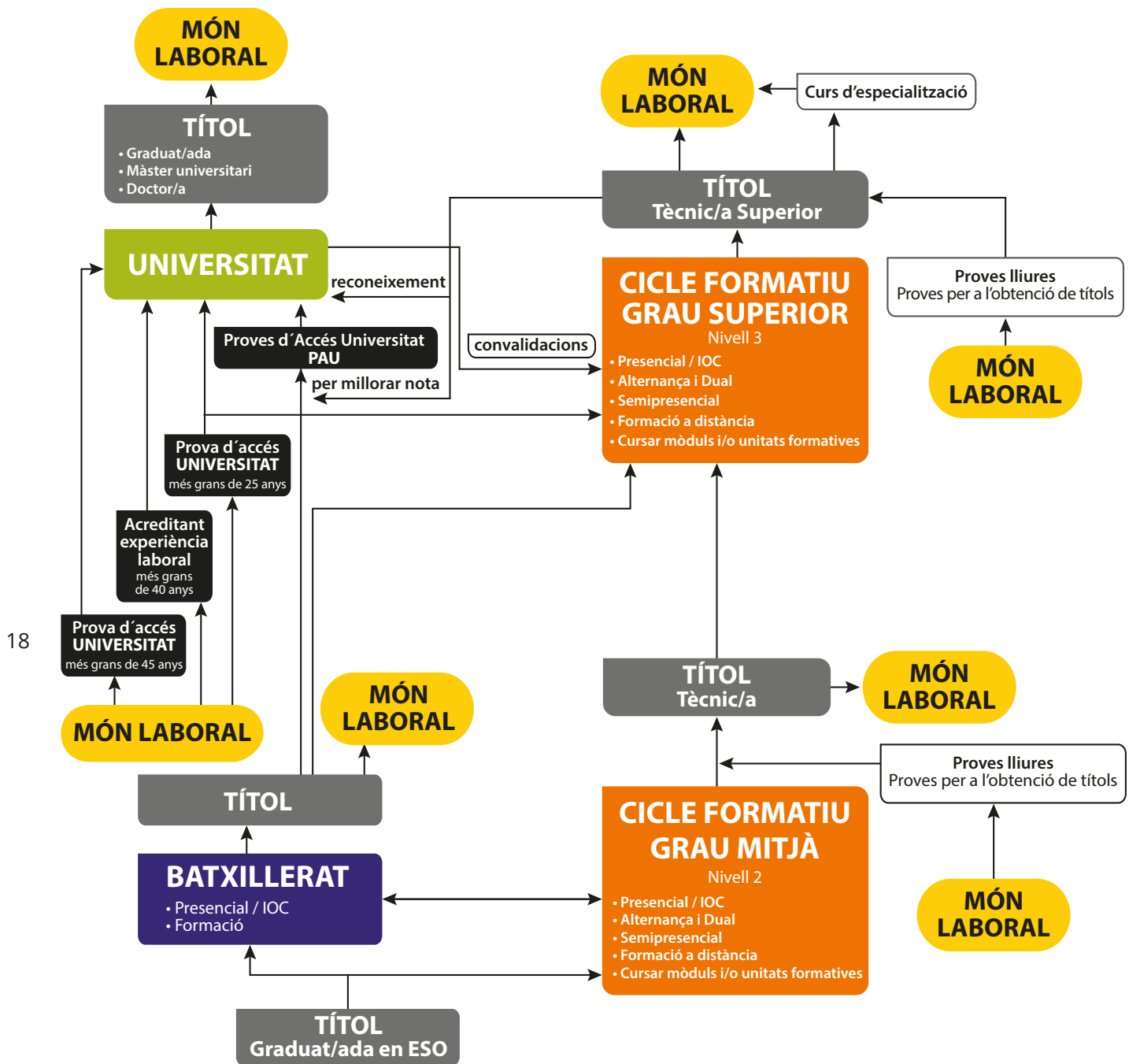

ACCÉS

Requisits per accedir al batxillerat:

- ▶ Títol de graduat o graduada en educació secundària obligatòria (GESO).
- ▶ Títol de tècnic o tècnica d'un cicle formatiu de grau mitjà.
- ▶ Títol de tècnic o tècnica d'un cicle formatiu de grau superior.
- ▶ Haver cursat estudis de sistemes educatius estrangers que hagin estat homologats amb el títol de GESO o el títol de tècnic.

BATXILLERAT

DESCRIPCIÓ

El batxillerat forma part de l'educació secundària postobligatòria i es distribueix en dos cursos acadèmics. Es desenvolupa en diverses modalitats, s'organitza de manera oberta i flexible i, si cal, en vies diferents dins de cada modalitat, per tal d'oferir un itinerari personalitzat a l'alumnat d'acord amb les seves perspectives i interessos de formació.

El batxillerat és l'etapa que es cursa normalment entre els 16 i els 18 anys, tot i que és oberta a persones de qualsevol edat, ja sigui de manera presencial o telemàtica a través de l'Institut Obert de Catalunya (IOC). És un cicle format per dos cursos de trenta hores lectives setmanals.

El batxillerat prepara els i les alumnes per a la seva incorporació a estudis posteriors, tant professionals com universitaris, i per a l'accés al món laboral.

MODALITATS

Es pot escollir entre quatre modalitats de batxillerat: **arts (via d'arts plàstiques, imatge i disseny, i via de música i arts escèniques); ciències i tecnologia; general (en fase pilot), i humanitats i ciències socials.**

En el batxillerat, els dos cursos s'organitzen en matèries comunes, matèria obligatòria de modalitat, matèries de modalitat (dues com a mínim) i matèries optatives (una anual i sis trimestrals a primer; una anual i tres trimestrals a segon). A segon curs també hi ha el treball de recerca.

A més, en cada curs, l'alumnat té assignada una hora setmanal de tutoria.

ACCÉS

Per accedir al **batxillerat** cal tenir algun dels títols següents:

- graduat en educació secundària obligatòria (GESO), tècnic d'un cicle formatiu de grau mitjà o tècnic superior d'un cicle formatiu de grau superior (en aquests casos es pot demanar la convalidació de matèries específiques i del treball de recerca),
- haver cursat estudis de sistemes educatius estrangers que hagin estat homologats al títol de GESO o al títol de
- tècnic. L'homologació s'acredita mitjançant la credencial corresponent o bé, si aquesta encara està en tràmit, presentant el "Volant per a la inscripció condicional en centres educatius".

Per accedir per primera vegada en un centre sufragat amb fons públics per cursar batxillerat cal formalitzar la **preinscripció** en el termini fixat.

També s'ha de presentar la sol·licitud de preinscripció per poder accedir al batxillerat si s'està cursant o s'ha cursat un cicle formatiu, encara que s'impar-teixi en el mateix centre o aula on s'està matriculat.

Aquest estudi és **gratuït** en els centres dependents del Departament d'Educació. Per a la resta de centres, consulteu l'import en el centre corresponent.

FORMES DE CURSAR-LO

Batxillerat a distància. A més de l'opció tradicional de cursar el batxillerat de forma presencial, per als alumnes majors de 18 anys aquests estudis es poden fer a distància, per via telemàtica, a l'Institut Obert de Catalunya (IOC). Aquesta opció permet tenir més flexibilitat i adaptació a les circumstàncies personals, familiars i laborals de cada alumne.

Batxillerat nocturn. L'ensenyament nocturn de batxillerat s'adreça fonamentalment a persones que per causa de l'activitat laboral o per altres circumstàncies encaixen millor en una oferta horària diferent de la del règim diürn. Per cursar el batxillerat en aquesta opció cal complir algun dels dos requisits següents: tenir 18 anys o més, o bé tenir una edat compresa entre els 16 i els 18 anys i acreditar, per motius laborals o altres que a criteri del Consell Escolar ho justifiquin, la impossibilitat de seguir estudis en règim diürn.

Batxibac. El programa batxibac, impartit en els centres específicament autoritzats pel Departament d'Educació, permet als alumnes cursar un currículum mixt que suposa fer un terç de l'horari lectiu del batxillerat en llengua francesa i cursar les matèries Llengua i Literatura Franceses i Història de França. Els alumnes, a més d'obtenir el títol de batxillerat si aproven totes les matèries cursades, obtindran també la titulació de baccalauréat si superen una prova externa que es desenvolupa íntegrament en francès.

Batxillerat internacional (BI). El Programa de Diploma de Batxillerat Internacional (PDBI) és un currículum mixt que incorpora un conjunt de matèries determinades per l'Organització del Batxillerat Internacional (IBO). A Catalunya, es pot obtenir la titulació del batxillerat i el BI en alguns centres públics i diversos de privats.

BATXILLERAT

Doble titulació: batxillerat d'arts i cicle de grau mitjà d'arts plàstiques i disseny. Permet obtenir dues titulacions en tres cursos: la del cicle de grau mitjà d'arts plàstiques i disseny (1r, 2n) i la de batxillerat, modalitat d'arts (1r, 2n, 3r). Per accedir-hi, cal tenir el títol d'ESO o equivalent i haver superat la prova d'accés als cicles formatius de grau mitjà d'arts plàstiques i disseny.

Doble titulació: batxillerat i ensenyaments esportius. Permet obtenir dues titulacions en tres cursos: la d'un cicle d'ensenyaments esportius: atletisme, bàsquet, futbol, salvament i socorrisme, o vela (1r, 2n) i la de batxillerat, modalitat de ciències i tecnologia o d'humanitats i ciències socials (1r, 2n, 3r). Per accedir-hi, cal tenir el títol d'ESO o equivalent i haver superat la prova específica de la modalitat esportiva que es vol cursar.

CONTINUÏTAT

Amb el títol de batxiller es pot accedir :

- a la universitat (un cop aprovades les proves d'accés); a un cicle formatiu de grau superior de formació professional o a un cicle formatiu de grau superior d'arts plàstiques i disseny;
- a un cicle formatiu de grau superior d'ensenyaments esportius, si es tenen els requisits d'accés;
- als ensenyaments superiors artístics (un cop superada una prova específica d'accés), i al món laboral.

NORMATIVA

Decret 171/2022, de 20 de setembre, d'ordenació dels ensenyaments del batxillerat (DOGC núm. 8758, de 22.7.2022)

- Resolució ENS/1790/2014, de 23 de juliol, de modificació de la Resolució ENS/1432/2013, de 27 de juny, relativa a les matèries d'educació secundària obligatòria i batxillerat dels centres educatius que es poden cursar en la modalitat d'educació no presencial, per incorporar la matèria optativa de llengua i cultura occitanes (DOGC núm. 6675, de 30.7.2014)

- Resolució ENS/1252/2014, de 30 de maig, per la qual es modifica la Resolució ENS/1432/2013, de 27 de juny, relativa a les matèries d'educació secundària obligatòria i batxillerat dels centres educatius que es poden cursar en la modalitat d'educació no presencial (DOGC núm. 6639, de 6.6.2014)

- Resolució ENS/1432/2013, de 27 de juny, relativa a les matèries d'educació secundària obligatòria i batxillerat dels centres educatius que es poden cursar en la modalitat d'educació no presencial. (DOGC núm. 6409, de 3.7.2013)

BATXILLERAT

DISTRIBUCIÓ HORÀRIA

Matèries	1r	2n
Llengua catalana i literatura	2	2
Llengua castellana i literatura	2	2
Llengua estrangera	3	3
Educació física	2	
Filosofia	2	
Història de la filosofia		3
Història		3
Tutoria	1	1
Treball de recerca		(*)
Matèria obligada de modalitat	3	4
Matèria de modalitat	3	4
Matèria de modalitat	3	4
Optativa anual (franja 1)	3	
Optatives trimestrals (franja 2)	3	
Optatives trimestrals (franja 3)	3	
Optatives trimestrals ODS o optativa anual		4
TOTAL HORES	30	30

Decret 171/2022, de 20 de setembre, d'ordenació dels ensenyaments de batxillerat.

Modalitat	Matèria obligada	
Arts	Arts plàstiques, imatge i disseny	Dibuix Artístic I i II
	Música i arts escèniques	Anàlisi Musical I i II o Arts Escèniques I i II
Ciències i tecnologia		Matemàtiques I i II o Matemàtiques CS II
General (en fase pilot)		Matemàtiques Generals (1r), Ciències Generals (2n)
Humanitats i ciències socials		Llengua i Cultura Llatines I i II o Matemàtiques CS I i II o Matemàtiques I i II

* Sense assignació horària

21

MATÈRIES DE MODALITAT (cal triar-ne dues a cada curs)

ARTS. Arts plàstiques, imatge i disseny	1r	2n
Cultura Audiovisual	3	
Dibuix Tècnic Aplicat a les Arts Plàstiques i el Disseny I i II	3	4
Projectes Artístics	3	
Volum	3	
Disseny		4
Fonaments Artístics		4
Tècniques d'Expressió Gràficoplàstica		4

ARTS. Música i arts escèniques	1r	2n
Anàlisi Musical I i II (**)	3	4
Arts Escèniques I i II (**)	3	4
Cor i Tècnica Vocal I i II	3	4
Cultura Audiovisual	3	
Llenguatge i Pràctica Musical	3	
Història de la Música i de la Dansa		4
Literatura Dramàtica		4

(**) Si no es cursa com a matèria obligatòria de modalitat.

Ciències i tecnologia	1r	2n
Biologia I i II	3	4
Dibuix Tècnic I i II	3	4
Física I i II	3	4
Geologia i Ciències Ambientals I i II	3	4
Química I i II	3	4
Tecnologia i Enginyeria I i II	3	4

General (en fase pilot)	1r	2n
Economia, Emprenedoria i Activitat Empresarial	3	
Una altra matèria de qualsevol modalitat	3	
Moviments Culturals i Artístics		4
Una altra matèria de qualsevol modalitat		4

BATXILLERAT

Humanitats i ciències socials	1r	2n
Economia	3	
Història del Món Contemporani	3	
Literatura Universal	3	
Llengua i Cultura Gregues I i II	3	4
Llengua i Cultura Llatines I i II (**)	3	4
Matemàtiques CS I i II (**)	3	4

Humanitats i ciències socials	1r	2n
Empresa i Disseny de Models de Negoci		4
Geografia		4
Història de l'Art		4
Literatura Castellana		4
Literatura Catalana		4

(**) Si no es cursa com a matèria obligada de modalitat.

MATÈRIES OPTATIVES (anuals i trimestrals)

Anuals de 1r curs (franja 1)

Totes les modalitats

Biomedicina
Formació i Orientació Personal i Professional
Funcionament de l'Empresa
Món Clàssic
Programació
Psicologia
Segona Llengua Estrangera

Arts

Creació fotogràfica i Cinema
Llenguatges Artístics Contemporanis
Projecte de Comissariat d'Exposicions

Trimestrals de 1r curs (franja 3)

Totes les modalitats

Ciutadania, Política i Dret
Comunicació Audiovisual
Reptes Científics Actuals (Física i Química)
Robòtica
Altres opcions (Batxibac, EE, EOI, FP...)

Arts

Disseny en 2D i 3D
Taller de Creació Escènica

Trimestrals de 1r curs (franja 2)

Totes les modalitats

Creació Literària
Matemàtica Aplicada
Problemàtiques Socials
Reptes Científics Actuals (Biologia i Geologia)
Altres opcions (Batxibac, EOI, FP...)

Arts

Música i Comunicació
Publicitat

Trimestrals de 2n curs (ODS)

Totes les modalitats

Entorn Sostenible
Pau, Justícia i Corresponsabilitat
Població i Prosperitat

Anuals de 2n curs

Segona Llengua Estrangera
Altres opcions (Batxibac, EE, EOI, FP...)

CICLES FORMATIUS DE GRAU MITJÀ

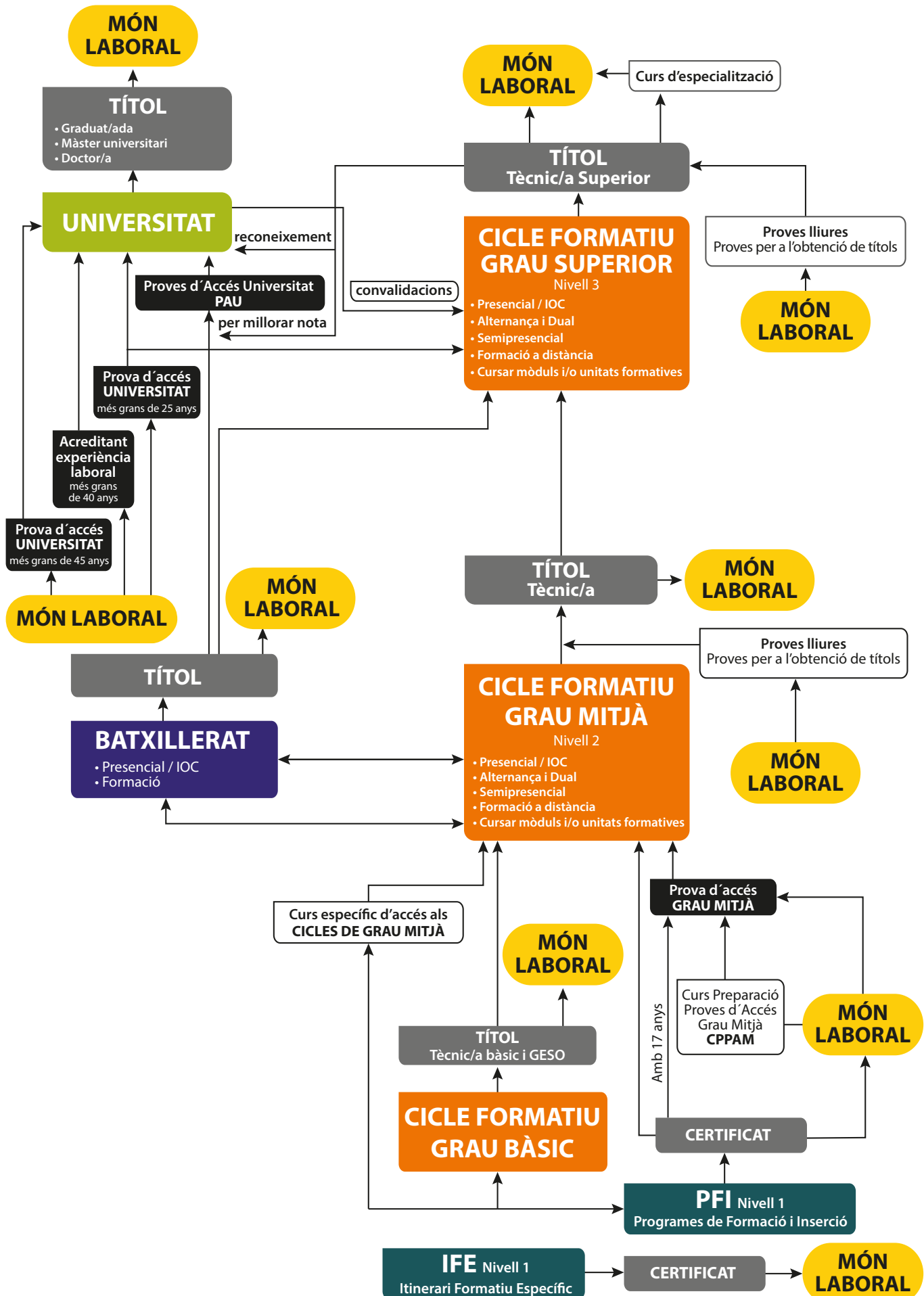

FORMACIÓ PROFESSIONAL ESPECÍFICA: CICLES FORMATIUS GRAU MITJÀ

La formació professional comprèn un conjunt d'ensenyaments que capaciten per a l'exercici qualificat de diverses professions, s'organitza per famílies professionals.

TIPUS	ACCÉS	TÍTOL que dóna	OPCIONS en acabar
<p>Cicles formatius de grau mitjà (CFGM)</p> <ul style="list-style-type: none"> - LOE - LOGSE 	<p>Graduat en educació secundària obligat títol de tècnic o de tècnic auxiliar, haver superat el curs específic per a l'accés als cicles formatius de grau mitjà (CAM), segon curs del batxillerat unificat i polivalent (BUP), tenir altres estudis equivalents a efectes acadèmics, haver superat els mòduls obligatoris d'un programa de qualificació professional inicial (PQPI), haver superat la prova d'accés a la universitat per a majors de 25 anys, o de 45 anys, o haver accedit a la universitat per haver acreditat experiència laboral o professional tenint complets 40 anys d'edat, tenir un títol per accedir a un cicle formatiu de grau superior.</p> <p>Les persones que no compleixen cap dels requisits esmentats han de superar una prova d'accés. Per presentar-s'hi han de tenir, com a mínim, 17 anys l'any en què es fa la prova.</p> <p>PREINSCRIPCIÓ:</p> <p>Cicles de formació professional de grau mitjà dos terminis diferents de presentació de sol·licituds acotats de la manera següent:</p> <p>Alumnat amb continuïtat d'escolarització (en general, que cursa quart d'ESO en l'actualitat). Resta d'alumnat.</p>	<p>Tècnic en l'especialitat cursada</p>	<p>Món laboral</p> <p>Batxillerat (amb possibilitat de convalidació d'algunes matèries)</p> <p>Altres Cicles Formatius de Grau Mitjà</p> <p>CFGS</p>

24

CURRÍCULUM Mòduls

- Mòduls professionals associats** a una o més unitats de competència.
- Mòduls professionals de suport**, que contenen formació de base o transversal a diferents cicles formatius.
- Mòduls professionals comuns** a tots els títols:
 - Mòdul de formació i orientació laboral (FOL)
 - Mòdul d'empresa i iniciativa emprenedora (EIE)
 - Mòdul de formació en centres de treball (FCT)
- Mòdul de síntesi**, en tots els cicles formatius de grau mitjà.

CATÀLEG DE CICLES FORMATIUS DE GRAU MITJÀ / 2023-2024

CENTRES PÚBLICS

FAMÍLIA	CODI	CICLE	HORES	INSTITUT	LOCALITAT	TELÈFON
Activitats físiques i esportives	AE10	Guia en el medi natural i de temps de lleure	2000	PERE ALSIUS	BANYOLES	972 570 991
	AE10	Guia en el medi natural i de temps de lleure	2000	ROCAGROSSA	LLORET DE MAR	972 367 489
	AE10	Guia en el medi natural i de temps de lleure	2000	ILLA DE RODES	ROSES	972 154 383
	AE10	Guia en el medi natural i de temps de lleure	2000	MONTGRÍ	TORROELLA DE MONTGRÍ	972 759 242
	AE10	Guia en el medi natural i de temps de lleure	2000	SALVADOR ESPRIU	SALT	972 240 246
	AE10	Guia en el medi natural i de temps de lleure	2000	PERE BORRELL	PUIGCERDÀ	972 884 642
Administració i gestió	AG10	Gestió administrativa	2000	MONTSORIU	ARBÚCIES	972 860 154
	AG10	Gestió administrativa	2000	SERRALLARGA	BLANES	972 331 005
	AG10	Gestió administrativa	2000	JOSEP BRUGULAT	BANYOLES	972 571 431
	AG10	Gestió administrativa	2000	MONTILIVI	GIRONA	972 209 458
	AG10	Gestió administrativa	2000	LA BISBAL	BISBAL, LA	972 640 016
	AG10	Gestió administrativa	2000	BOSC DE LA COMA	LOT	972 267 012
	AG10	Gestió administrativa	2000	BAIX EMPORDÀ	PALAFRUGELL	972 300 323
	AG10	Gestió administrativa	2000	PERE BORRELL	PUIGCERDÀ	972 884 642
	AG10	Gestió administrativa	2000	ABAT OLIBA	RIPOLL	972 701 150
	AG10	Gestió administrativa	2000	CAP NORFEU	ROSES	972 150 567
	AG10	Gestió administrativa	2000	VALLVERA	SALT	972 231 919
	AG10	Gestió administrativa	2000	ST. FELIU DE GUÍXOLS	ST. FELIU DE GUÍXOLS	972 820 118
	AG10	Gestió administrativa	2000	STA.COLOMA DE F	STA.COLOMA DE F	972 842 105
	AG10	Gestió administrativa	2000	CENDRASSOS	FIGUERES	972 507 908
	AG11	Gestió administrativa, perfil prof. d'àmbit jurídic	2000	SERRALLARGA	BLANES	972 331 005
	AG11	Gestió administrativa, perfil prof. d'àmbit jurídic	2000	MONTILIVI	GIRONA	972 209 458
AG11	Gestió administrativa, perfil prof. d'àmbit jurídic	2000	BAIX EMPORDÀ	PALAFRUGELL	972 300 323	
Agrària	AR10	Producció agropecuària	2000	LA GARROTXA	LOT	972 262 200
	AR50	Jardineria i floristeria	2000	LA GARROTXA	LOT	972 262 200
	AR50	Jardineria i floristeria	2000	SALVADOR ESPRIU	SALT	972 240 246
	AR50	Jardineria i floristeria	2000	LA BISBAL	LA BISBAL	972 640 016
	AR50	Jardineria i floristeria	2000	ESC.CAPAC.FORESTAL	STA. COLOMA DE F.	972 841 765
Arts gràfiques	AF10	Preimpresió digital	2000	SANTA EUGÈNIA	GIRONA	972 230 111
	AF21	Impressió gràfica (perfil professional convertint)	2000	SANTA EUGÈNIA	GIRONA	972 230 111
Comerç i màrqueting	CM10	Activitats comercials	2000	SANTA EUGÈNIA	GIRONA	972 230 111
	CM10	Activitats comercials	2000	SERRALLARGA	BLANES	972 331 005
	CM10	Activitats comercials	2000	SALVADOR SUNYER	SALT	972 234 975
	CM10	Activitats comercials	2000	ST. FELIU DE G.	ST. FELIU DE GUÍXOLS	972 820 118
	CM10	Activitats comercials/AC Turisme	2000	MONTGRÍ	TORROELLA DE M.	972 759 242
	CM10	Activitats comercials	2000	VILAFANT	VILAFANT	972 508 285
Edificació i Obra Civil	EO10	Obres d'interior, decoració i rehabilitació	2000	STA. EUGÈNIA	GIRONA	972 230 111
	EO20	Construcció	2000	SERRALLARGA	BLANES	972 331 005
	EO20	Construcció	2000	LA GARROTXA	LOT	972 262 200
Electricitat i electrònica	EE10 (1)	Instal·lacions elèctriques i automàtiques	2000	NARCÍS MONTURIOL	FIGUERES	972 671 604
	EE10	Instal·lacions elèctriques i automàtiques	2000	LA GARROTXA	LOT	972 262 200
	EE10	Instal·lacions elèctriques i automàtiques	2000	BAIX EMPORDÀ	PALAFRUGELL	972 300 323
	EE10 (1)	Instal·lacions elèctriques i automàtiques	2000	ABAT OLIBA	RIPOLL	972 701 150
	EE10	Instal·lacions elèctriques i automàtiques	2000	ST. FELIU DE GUÍXOLS	ST. FELIU DE GUÍXOLS	972 820 118
	EE10	Instal·lacions elèctriques i automàtiques	2000	STA.COLOMA DE F	STA.COLOMA DE F	972 842 105
	EE10	Instal·lacions elèctriques i automàtiques	2000	SERRALLARGA	BLANES	972 331 005
	EE10	Instal·lacions elèctriques i automàtiques	2000	NARCÍS XIFRA	GIRONA	972 212 612
	EE10	Instal·lacions elèctriques i automàtiques	2000	SANTA EUGÈNIA	GIRONA	972 230 111
	EE30	Instal·lacions de telecomunicacions	2000	NARCÍS XIFRA	GIRONA	972 209 458
Fabricació mecànica	FM20	Mecanització	2000	SANTA EUGÈNIA	GIRONA	972 230 111
	FM20	Mecanització	2000	LA GARROTXA	LOT	972 262 200

TÍTOLS QUE COMENCEN A IMPARTIR-SE EL CURS 2023-2024

(1): ITINERARI PROFESSIONALITZADOR: 2 CICLES FORMATIUS EN 3 CURSOS EN EL MATEIX CENTRE

(2): ALTERNANÇA SIMPLE, DISTRIBUCIÓ DEL CF EN 3 ANYS I AMPLIACIÓ DEL CURRÍCULUM PER ESPECIALITZACIÓ

CATÀLEG DE CICLES FORMATIUS DE GRAU MITJÀ / 2023-2024

FAMÍLIA	CODI	CICLE	HORES	INSTITUT	LOCALITAT	TELÈFON
Fusta, moble i suro	FS20	Instal·lació i moblament	2000	JOSEP BRUGULAT	BANYOLES	972 571 431
	FS10 (1)	Fusteria i moble	2000	JOSEP BRUGULAT	BANYOLES	972 571 431
Hoteleria i turisme	HT10	Cuina i gastronomia	2000	ESC. HOSTALERIA I TUR.	GIRONA	972 220 122
	HT10 (1)	Cuina i gastronomia	2000	BAIX EMPORDÀ	PALAFRUGELL	972 300 323
	HT10	Cuina i gastronomia	2000	PERE BORRELL	PUIGCERDÀ	972 884 642
	HT10	Cuina i gastronomia	2000	RAMON COLL I RODÉS	LLORET DE MAR	972 370 385
	HT10	Cuina i gastronomia	2000	ABAT OLIBA	RIPOLL	972 701 150
	HT10	Cuina i gastronomia	2000	OLIVAR GRAN	FIGUERES	972 504 562
	HT30	Serveis de restauració	2000	OLIVAR GRAN	FIGUERES	972 504 562
	HT30	Serveis de restauració	2000	ESC. HOSTALERIA I TUR.	GIRONA	972 220 122
	HT30	Serveis de restauració	2000	RAMON COLL I RODÉS	LLORET DE MAR	972 370 385
HT30 (1)	Serveis de restauració	2000	BAIX EMPORDÀ	PALAFRUGELL	972 300 323	
Imatge personal	IP20	Estètica i bellesa	2000	NARCÍS MONTURIOL	FIGUERES	972 671 604
	IP20	Estètica i bellesa	2000	NARCÍS XIFRA	GIRONA	972 212 612
	IP20	Estètica i bellesa	2000	SANT FELIU GUÍXOLS	ST.FELIU DE G.	972 820 118
	IP10	Perruqueria i cosmètica capil·lar	2000	NARCÍS MONTURIOL	FIGUERES	972 671 604
	IP10	Perruqueria i cosmètica capil·lar	2000	NARCÍS XIFRA	GIRONA	972 212 612
	IP10	Perruqueria i cosmètica capil·lar	2000	SANT FELIU GUÍXOLS	SANT FELIU GUÍXOLS	972 820 118
Imatge i so	IS10	Vídeo Discjòquei i so	2000	VALL DE LLEMENA	SANT GREGORI	972 656 691
	IS10	Vídeo Discjòquei i so	2000	RAMON COLL I RODÉS	LLORET DE MAR	972 370 385
Indústries alimentàries	IA10	Elaboració de productes alimentaris	2000	VESCOMTAT DE CABRERA	HOSTALRIC	972 864 987
	IA10	Elaboració de productes alimentaris	2000	LA GARROTXA	OLOT	972 262 200
	IA30	Olis d'oliva i vins	2000	LLANÇÀ	LLANÇÀ	972 121 489
	IA60	Forneria, pastisseria i confiteria	2000	OLIVAR GRAN	FIGUERES	972 504 562
	IA60	Forneria, pastisseria i confiteria	2000	ESC. HOSTALERIA I TUR.	GIRONA	972 220 122
	IA60	Forneria, pastisseria i confiteria	2000	RAMON COLL I RODÉS	LLORET DE MAR	972 370 385
	IA60	Forneria, pastisseria i confiteria	2000	BAIX EMPORDÀ	PALAFRUGELL	972 300 323
	IA60	Forneria, pastisseria i confiteria	2000	ABAT OLIBA	RIPOLL	972 701 150
Informàtica i comunicacions	IC10	Sistemes microinformàtics i xarxes	2000	RAFAEL CAMPALANS	ANGLÈS	972 421 207
	IC10	Sistemes microinformàtics i xarxes	2000	PLA DE L'ESTANY	BANYOLES	972 580 793
	IC10	Sistemes microinformàtics i xarxes	2000	SA PALOMERA	BLANES	972 350 909
	IC10	Sistemes microinformàtics i xarxes	2000	CENDRASSOS	FIGUERES	972 507 908
	IC10	Sistemes microinformàtics i xarxes	2000	BOSC DE LA COMA	OLOT	972 267 012
	IC10	Sistemes microinformàtics i xarxes	2000	PALAMÓS	PALAMÓS	972 602 344
	IC10	Sistemes microinformàtics i xarxes	2000	SALVADOR ESPRIU	SALT	972 240 246
	IC10	Sistemes microinformàtics i xarxes	2000	VIDRERES	VIDRERES	972 850 711
Instal·lació i manteniment	IM10 (2)	Manteniment electromecànic/Const.i munt. autocars	2500	MONTSORIU	ARBÚCIES	972 860 154
	IM10	Manteniment electromecànic	2000	JOSEP BRUGULAT	BANYOLES	972 571 431
	IM10	Manteniment electromecànic/AC Producció mecànica	2000	NARCÍS MONTURIOL	FIGUERES	972 671 604
	IM10	Manteniment electromecànic	2000	NARCÍS XIFRA	GIRONA	972 212 612
	IM10	Manteniment electromecànic	2000	LA GARROTXA	OLOT	972 262 200
	IM10 (1)	Manteniment electromecànic	2000	ABAT OLIBA	RIPOLL	972 701 150
	IM20 (1)	Instal·lacions de producció de calor	2000	SANTA EUGÈNIA	GIRONA	972 230 111
	IM30 (1)	Instal·lacions frigorífiques i de climatització	2000	SANTA EUGÈNIA	GIRONA	972 230 111
Química	QU20	Operacions de laboratori	2000	MONTILIVI	GIRONA	972 209 458
Sanitat	1601	Cures aux. d'infermeria	1400	VALLVERA	SALT	972 231 919
	1601	Cures aux. d'infermeria	1400	ALEXANDRE DEULOFEU	FIGUERES	972 505 674
	1601	Cures aux. d'infermeria	1400	NARCÍS XIFRA	GIRONA	972 212 612
	1601	Cures aux. d'infermeria	1400	PALAMÓS	PALAMÓS	972 602 344
	1601	Cures aux. d'infermeria	1400	LA GARROTXA	OLOT	972 262 200
	1601 (1)	Cures aux. d'infermeria	1400	PERE BORRELL	PUIGCERDÀ	972 884 642
	1601	Cures aux. d'infermeria	1400	PLA DE L'ESTANY	BANYOLES	972580 793
	1601	Cures aux. d'infermeria	1400	S'AGULLA	BLANES	972 331 460

TÍTOLS QUE COMENCEN A IMPARTIR-SE EL CURS 2023-2024

(1): ITINERARI PROFESSIONALITZADOR: 2 CICLES FORMATIUS EN 3 CURSOS EN EL MATEIX CENTRE

(2): ALTERNANÇA SIMPLE, DISTRIBUCIÓ DEL CF EN 3 ANYS I AMPLIACIÓ DEL CURRÍCULUM PER ESPECIALITZACIÓ

CATÀLEG DE CICLES FORMATIUS DE GRAU MITJÀ / 2023-2024

FAMÍLIA	CODI	CICLE	HORES	INSTITUT	LOCALITAT	TELÈFON
	SA20	Farmàcia i parafarmàcia	2000	ALEXANDRE DEULOFEU	FIGUERES	972 505 674
	SA20	Farmàcia i parafarmàcia	2000	NARCÍS XIFRA	GIRONA	972 212 612
	SA20	Farmàcia i parafarmàcia	2000	PALAMÓS	PALAMÓS	972 602 344
	SA20	Farmàcia i parafarmàcia	2000	S'AGULLA	BLANES	972 331 46
	SA30	Emergències sanitàries	2000	NARCÍS XIFRA	GIRONA	972 212 612
Serveis socioculturals i a la comunitat	SC10	Atenció a persones en situació de dependència	2000	PLA DE L'ESTANY	BANYOLES	972580 793
	SC10	Atenció a persones en situació de dependència	2000	LA BISBAL	LA BISBAL	972 640 016
	SC10	Atenció a persones en situació de dependència	2000	S'AGULLA	BLANES	972 331 460
	SC10	Atenció a persones en situació de dependència	2000	RAMON MUNTANER	FIGUERES	972 672 559
	SC10	Atenció a persones en situació de dependència	2000	MONTACOPA	OLOT	972 267 000
	SC10	Atenció a persones en situació de dependència	2000	PALAMÓS	PALAMÓS	972 602 344
	SC10 (1)	Atenció a persones en situació de dependència	2000	PERE BORRELL	PUIGCERDÀ	972 880 275
	SC10	Atenció a persones en situació de dependència	2000	VALLVERA	SALT	972 231 919
	SC10	Atenció a persones en situació de dependència	2000	STA. COLOMA DE F	STA. COLOMA DE F.	972 842 105
Textil, confecció i pell	TX50	Confecció i moda	2000	LA GARROTXA	OLOT	972 262 200
Transport i manteniment de vehicles	TM10	Electromecànica de vehicles automòbils	2000	NARCÍS MONTURIOL	FIGUERES	972 671 604
	TM10	Electromecànica de vehicles automòbils	2000	MONTILIVI	GIRONA	972 209 458
	TM10	Electromecànica de vehicles automòbils	2000	BAIX EMPORDÀ	PALAFRUGELL	972 300 323
	TM20	Carrosseria	2000	MONTILIVI	GIRONA	972 209 458
	TM50	Conducció de Vehicles de Transport per Carretera	2000	MONTILIVI	GIRONA	972 209 458
	TM60	Manteniment d'embarcacions d'esbarjo	2000	CASTELLÓ D'EMPÚRIES	CASTELLÓ D'EMP.	972 250 768
	TM60	Manteniment d'embarcacions d'esbarjo	2000	SANT FELIU GUÍXOLS	ST. FELIU GUÍXOLS	972 820 118

27

CENTRES PRIVATS

FAMÍLIA	CODI	CICLE	HORES	INSTITUT	LOCALITAT	TELÈFON
Activitats físiques i esportives	AE10	Guia en el medi natural i de temps de lleure	2000	VITAE GIRONA	GIRONA	934 170 514
	AE10	Guia en el medi natural i de temps de lleure	2000	ESCOLA PIA	OLOT	972 260 212
Agrària	AR60	Activitats Eqüestres	2000	C.F. EQÜESTRE C.A.V.A.	SANT MARTÍ VELL	972 491 046
Comerç i màrqueting	CM10	Activitats comercials	2000	C. ESC. EMPORDÀ S. JOSEP	ROSES	972 257 397
	CM10	Activitats comercials	2000	ESCOLA TÈC. GIRONA	GIRONA	972 208 316
Fabricació mecànica	FM10	Soldadura i Caldereria	2000	CENTRE POLITECNIC COMAS	BLANES	972 963 711
Imatge i so	IS10	Vídeo, discjòquei i so	2000	ETECAM	SALT	660 159 785
Informàtica i comunicacions	IC10	Sistemes microinformàtics i xarxes	2000	LA SALLE	GIRONA	972 200 292
Instal·lació i manteniment	IM10	Manteniment electromecànic	2000	ESC. TREBALL RIPOLLÈS	RIPOLL	972 701 131
Sanitat	1601	Cures aux. d'infermeria	1400	AUREA	GIRONA	972 298 082
	SA20	Farmàcia i parafarmàcia	2000	CNTEC EDUCATION SL	GIRONA	972 655 747
	SA20	Farmàcia i parafarmàcia	2000	GARBÍ	SALT	972 405 130
	SA30	Emergències sanitàries	2000	GARBÍ	SALT	972 405 130
Transport i manteniment de vehicles	TM10	Electromecànica de vehicles automòbils	2000	CTA	FIGUERES	972 505 498
	TM10	Electromecànica de vehicles automòbils	2000	ESCOLA TÈC. GIRONA	GIRONA	972 208 316
	TM20	Carrosseria	2000	CTA	FIGUERES	972 505 498
	TM20	Carrosseria	2000	ESCOLA TÈC. GIRONA	GIRONA	972 208 316
Serveis socioculturals i a la comunitat	SC10	Atenció a persones en situació de dependència	2000	FEDAC-ST NARCIS	GIRONA	972 233142

CATÀLEG DE CICLES FORMATIUS DE GRAU MITJÀ / 2023-2024

CICLES RÈGIM ESPECIAL GRAU MITJÀ

ARTS PLÀSTIQUES I DISSENY - CENTRES PÚBLICS

FAMILIA	CODI	CICLE	HORES	INSTITUT	LOCALITAT	TELÈFON
Arts aplicades al mur	5701	Revestiments murals	1600	EASD D'OLOT	OLOT	972 262 403
Ceràmica artística	CE10	Terrisseria	1600	LA BISBAL	LA BISBAL	972 640 016
Comunicació gràfica i audiovisual	CG20	Assistència al producte gràfic imprès	1600	EASD D'OLOT	OLOT	972 262 403

ARTS PLÀSTIQUES I DISSENY - CENTRES PRIVATS

FAMILIA	CODI	CICLE	HORES	INSTITUT	LOCALITAT	TELÈFON
Comunicació gràfica i audiovisual	CG10	Assistència al producte gràfic interactiu	1600	C.PRIV. CIFOGE-EGE	GIRONA	972401300

ARTS ESCÈNIQUES - CENTRES PÚBLICS

FAMILIA	CODI	CICLE	HORES	INSTITUT	LOCALITAT	TELÈFON
Tècniques de Dansa Urbana	DA10	Tècniques de Dansa Urbana	1400	CELrà	GIRONÈS	972 492 405

ESPORTS - CENTRES PÚBLICS

FAMILIA	CODI	CICLE	HORES	INSTITUT	LOCALITAT	TELÈFON
Basquetbol	BA10	1r nivell de Basquetbol	380	PERE ALSIUS	BANYOLES	972 570 991
Busseig esportiu	SQ10	Inicial de Busseig esport.amb escafandre autònom	525	SERRALLARGA	BLANES	972 331 005
	SQ10	Final de Busseig esport.amb escafandre autònom	600	SERRALLARGA	BLANES	972 331 005
Esports d'hivern	8003	1r nivell de Surf de neu	450	ABAT OLIBA	RIPOLL	972 701 150
	8003	2n nivell de Surf de neu	595	ABAT OLIBA	RIPOLL	972 701 150
	8001	1r nivell d'Esquí alpi	465	ABAT OLIBA	RIPOLL	972 701 150
	8001	2n nivell d'Esquí alpi	620	ABAT OLIBA	RIPOLL	972 701 150
Esports de muntanya i escalada	ME00	Senderisme Cicle Inicial	570	ABAT OLIBA	RIPOLL	972 701 150
	ME20	Barrancs Cicle Final	870	ABAT OLIBA	RIPOLL	972 701150
	ME30	Escalada Cicle Final	1.005	ABAT OLIBA	RIPOLL	972 701 150
	ME40	Mitjana muntanya Cicle Final	590	ABAT OLIBA	RIPOLL	972 701150
Futbol i futbol sala	8201	1r nivell de Futbol	455	PERE ALSIUS	BANYOLES	972 570 991
	8201	2n nivell de Futbol	565	PERE ALSIUS	BANYOLES	972 570 991
	8201	1r + 2n nivell de Futbol -DIURN	1020	PERE ALSIUS	BANYOLES	972 570 991
	8201	1r nivell de Futbol	455	ROCAGROSSA	LLORET DE MAR	972 367 489
	8201	2n nivell de Futbol	565	ROCAGROSSA	LLORET DE MAR	972 367 489
Salvament i socorrisme	SS10	Inicial de Salvament i socorrisme	495	PERE ALSIUS	BANYOLES	972 570 991
	SS10	Final de Salvament i socorrisme	660	PERE ALSIUS	BANYOLES	972 570 991
	SS10	Inicial de Salvament i socorrisme	495	ILLA DE RODES	ROSES	972 154 383
	SS10	Final de Salvament i socorrisme	660	ILLA DE RODES	ROSES	972 154 383
	SS10	Inicial de Salvament i socorrisme	495	ROCAGROSSA	LLORET DE MAR	972 367 489
	SS10	Final de Salvament i socorrisme	660	ROCAGROSSA	LLORET DE MAR	972 367 489
Vela	NA10	Inicial de Vela amb aparell fix	500	SERRALLARGA	BLANES	972 331 005
	NA10	Final de Vela amb aparell fix	600	SERRALLARGA	BLANES	972 331 005
	NA10	Inicial de Vela amb aparell fix	500	ILLA DE RODES	ROSES	972 154 383
	NA20	Final de Vela amb aparell lliure	600	SERRALLARGA	BLANES	972 331 005
	NA20	Final de Vela amb aparell lliure	600	ILLA DE RODES	ROSES	972 154 383
Piragüisme	PI20	Inicial de piragüisme en aigües tranquil·les	450	ILLA DE RODES	ROSES	972 154 383

CATÀLEG DE CICLES FORMATIUS DE GRAU MITJÀ / 2023-2024

ESPORTS - CENTRES PRIVATS

FAMÍLIA	CODI	CICLE	HORES	INSTITUT	LOCALITAT	TELÈFON
Basquetbol	BA10	Inicial de basquet	430	ESCOLA PIA	OLOT	972 260 212
	BA10	Final de basquet	575	ESCOLA PIA	OLOT	972 260 212
Futbol i futbol sala	8201	1r nivell de Futbol	455	ESCOLA PIA	OLOT	972 260 212
	8201	2n nivell de Futbol	565	ESCOLA PIA	OLOT	972 260 212
	8201	1r nivell de Futbol	455	ENTRENADORS DE FUTBOL i FORMACIÓ	GIRONA	607 242 479
	8201	2n nivell de Futbol	565	ENTRENADORS DE FUTBOL i FORMACIÓ	GIRONA	607 242 479
Hípica	EQ10	Inicial Disciplina hípiques de salt, doma i concurs complet	620	C.F. EQÜESTRE C.A.V.A.	SANT MARTÍ VELL	972 491 046
	EQ10	Final Disciplina hípiques de salt, doma i concurs complet	830	C.F. EQÜESTRE C.A.V.A.	SANT MARTÍ VELL	972 491 046
	EQ20	Inicial Disciplina hípiques de resistència, orientació i turisme eq.	620	C.F. EQÜESTRE C.A.V.A.	SANT MARTÍ VELL	972 491 046
	EQ20	Final Disciplina hípiques de resistència, orientació i turisme eq.	660	C.F. EQÜESTRE C.A.V.A.	SANT MARTÍ VELL	972 491 046
	EQ10	Inicial Disciplina hípiques de salt, doma i concurs complet	620	OMEGA	FORNELLS DE LA SELVA	609 575 798
	EQ10	Final Disciplina hípiques de salt, doma i concurs complet	830	OMEGA	FORNELLS DE LA SELVA	609 575 798
	EQ20	Inicial Disciplina hípiques de resistència, orientació i turisme eq.	620	OMEGA	FORNELLS DE LA SELVA	609 575 798
	EQ20	Final Disciplina hípiques de resistència, orientació i turisme eq.	660	OMEGA	FORNELLS DE LA SELVA	609 575 798
Salvament i socorrisme	SS10	Inicial de Salvament i socorrisme	495	ESCOLA PIA	OLOT	972 260 212
	SS10	Final de Salvament i socorrisme	660	ESCOLA PIA	OLOT	972 260 212

CICLES FORMATIUS DE GRAU SUPERIOR

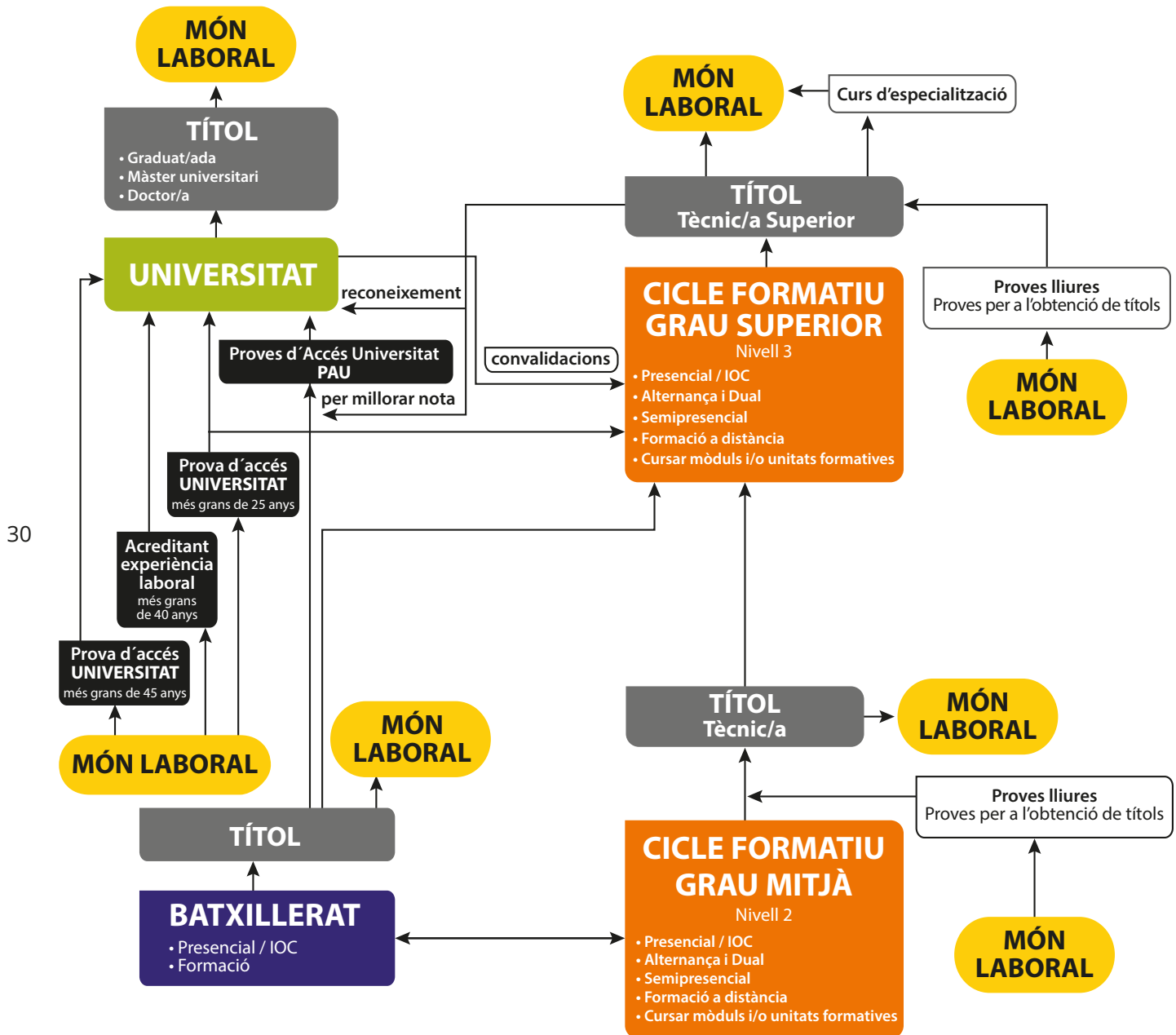

FORMACIÓ PROFESSIONAL ESPECÍFICA: CICLES FORMATIUS GRAU SUPERIOR

La formació professional comprèn un conjunt d'ensenyaments que capaciten per a l'exercici qualificat de diverses professions, s'organitza per famílies professionals.

TIPUS	ACCÉS	TÍTOL que dóna	OPCIONS en acabar
<p>Cicles formatius de grau superior (CFGs)</p> <p>- LOE</p>	<p>Títol de batxillerat</p> <p>Prova d'accés a GS -19 anys</p> <p>Títol de tècnic/a (CFGM i d'APiD)</p> <p>Tenir altres estudis equivalents a efectes acadèmics</p> <p>COU</p> <p>FP2 (títol de tècnic superior)</p> <p>Proves d'accés a la Universitat</p> <p>Títol Universitari</p>	<p>Títol superior en l'especialitat cursada</p>	<p>Món laboral</p> <p>Estudis universitaris, segons el cicle cursat, hi ha possibilitats de convalidació d'alguns crèdits en determinats graus</p> <p>Per millorar nota es pot realitzar la prova específica de la PAU</p> <p>Altres Cicles Formatius</p>

31

CURRÍCULUM Mòduls

- Mòduls professionals associats** a una o més unitats de competència.
- Mòduls professionals de suport**, que contenen formació de base o transversal a diferents cicles formatius.
- Mòduls professionals comuns** a tots els títols:
 - Mòdul de formació i orientació laboral (FOL)
 - Mòdul d'empresa i iniciativa emprenedora (EIE)
 - Mòdul de formació en centres de treball (FCT)
- Mòdul de projecte**, en tots els cicles formatius de grau superior.

CATÀLEG DE CICLES FORMATIUS DE GRAU SUPERIOR / 2023-2024

CENTRES PÚBLICS

FAMÍLIA	CODI	CICLE	HORES	INSTITUT	LOCALITAT	TELÈFON
Activitats físiques i esportives	AEA0	Ensenyament i animació socioesportiva	2000	PERE ALSIUS	BANYOLES	972 570 991
	AEA0	Ensenyament i animació socioesportiva	2000	ROCAGROSSA	LLORET DE MAR	972 367 489
	AEA0	Ensenyament i animació socioesportiva	2000	ILLA DE RODES	ROSES	972 154 383
	AEB0	Condicionament Físic	2000	ROCAGROSSA	LLORET DE MAR	972 367 489
	AEB0	Condicionament Físic	2000	PERE ALSIUS	BANYOLES	972 570 991
Administració i gestió	AGB0	Administració i finances	2000	JOSEP BRUGULAT	BANYOLES	972 571 431
	AGB0	Administració i finances	2000	SERRALLARGA	BLANES	972 331 005
	AGB0	Administració i finances	2000	CENDRASSOS	FIGUERES	972 507 908
	AGB0	Administració i finances	2000	MONTILIVI	GIRONA	972 209 458
	AGB0	Administració i finances	2000	BOSC DE LA COMA	OLOT	972 267 012
	AGB0	Administració i finances	2000	BAIX EMPORDÀ	PALAFRUGELL	972 300 323
	AGB0	Administració i finances	2000	ABAT OLIBA	RIPOLL	972 701 150
	AGB0	Administració i finances	2000	CAP NORFEU	ROSES	972 150 567
	AGB0	Administració i finances	2000	VALLVERA	SALT	972 231 919
	AGB0	Administració i finances -	2000	SANT FELIU GUÍXOLS	ST. FELIU GUÍXOLS	972 820 118
	AGB0	Administració i finances	2000	STA. COLOMA FARNERS	STA. COLOMA DE F	972 842 105
	AGA0	Assistència a la direcció	2000	MONTILIVI	GIRONA	972 209 458
Agrària	ARA0	Gestió forestal i del medi natural	2000	ESC. CAPAC. FORESTAL	STA. COLOMA DE F	972 841 765
	ARBO	Paisatgisme i medi rural	2000	ESC. CAPAC. FORESTAL	STA. COLOMA DE F	972 841 765
	ARCO	Ramaderia i Assistència en Sanitat Animal	2000	LA GARROTXA	OLOT	972 262 200
Arts Gràfiques	AFA0	Disseny i Edició de Publicacions Impreses i Multimèdia	2000	SANTA EUGÈNIA	GIRONA	972 230 111
Comerç i màrqueting	CMB0	Comerç internacional	2000	BOSC DE LA COMA	OLOT	972 267 012
	CMA0	Gestió de vendes i espais comercials	2000	SANTA EUGÈNIA	GIRONA	972 230 111
	CMD0(1)	Màrqueting i publicitat /AC Turisme	2000	SERRALLARGA	BLANES	972 331 005
	CMD0(1)	Màrqueting i publicitat (*)	2000	SANTA EUGÈNIA	GIRONA	972 230 111
	CMD0	Màrqueting i publicitat	2000	MONTGRÍ	TORROELLA DE M.	972 759 242
	2000	Transport i logística	2000	BOSC DE LA COMA	OLOT	972 267 012
	CMCO	Transport i logística	2000	CENDRASSOS	FIGUERES	972 507 908
Edificació i obra civil	EOB0	Projectes d'edificació	2000	LA GARROTXA	OLOT	972 262 200
	EOB0	Projectes d'edificació	2000	SANTA EUGÈNIA	GIRONA	972 230 111
Electricitat i electrònica	EEB0(***)	Automatització i robòtica industrial	2000	NARCÍS XIFRA	GIRONA	972 212 612
	EED0	Sistemes de telecomunicacions i informàtics	2000	NARCÍS XIFRA	GIRONA	972 212 612
	EEB0(***)	Automatització i robòtica industrial	2000	LA GARROTXA	OLOT	972 262 200
	EEC0	Manteniment Electrònic -DUAL-	2000	MONTILIVI	GIRONA	972 209 458
	EEA0	Sistemes electrotècnics i automatitzats	2000	SERRALLARGA	BLANES	972 331 005
	EEA0	Sistemes electrotècnics i automatitzats	2000	SANTA EUGÈNIA	GIRONA	972 230 111
	EEA0	Sistemes electrotècnics i automatitzats	2000	BAIX EMPORDÀ	PALAFRUGELL	972 300 323
Energia i Aigua	EAA0(4)(***)	Eficiència energètica i energia solar tèrmica	2000	SANTA EUGÈNIA	GIRONA	972 230 111
	EAC0	Energies renovables	2000	NARCÍS MONTURIOL	FIGUERES	972 671 604
Fabricació mecànica	FMC0(*)	Disseny en fabricació mecànica	2000	LA GARROTXA	OLOT	972 262 200
	FMD0(*)	Prog.prod.emmollament de metalls i polímers	2000	LA GARROTXA	OLOT	972 262 200
Fusta, moble i suro	FSA0	Disseny i moblament	2000	JOSEP BRUGULAT	BANYOLES	972 571 431
Hoteleria i Turisme	HTA0	Agència de viatges i gestió d'esdeveniments	2000	ESC. HOSTALERIA I TUR.	GIRONA	972 220 122
	HTB0	Gestió d'allotjaments turístics	2000	ESC. HOSTALERIA I TUR.	GIRONA	972 220 122
	HTB0	Gestió d'allotjaments turístics	2000	BAIX EMPORDÀ	PALAFRUGELL	972 300 323
	HTB0	Gestió d'allotjaments turístics	2000	RAMON COLL I RODÉS	LLORET DE MAR	972 370 385
	HTF0(1)	Guia, informació i assistència turístiques	2000	SERRALLARGA	BLANES	972 331 005
	HTF0	Guia, informació i assistència turístiques	2000	ESC. HOSTALERIA I TUR.	GIRONA	972 220 122
	HTE0	Direcció en serveis de restauració	2000	ESC. HOSTALERIA I TUR.	GIRONA	972 220 122
	HTD0	Direcció de cuina	2000	OLIVAR GRAN	FIGUERES	972 504 562
	HTD0	Direcció de cuina	2000	ESC. HOSTALERIA I TUR.	GIRONA	972 220 122
	HTD0	Direcció de cuina	2000	BAIX EMPORDÀ	PALAFRUGELL	972 300 323

TÍTOLS QUE COMENCEN A IMPARTIR-SE EL CURS 2023-2024

(*): 2 CICLES DE LA MATEIXA FAMÍLIA EN 3 ANYS

(**): 3 CICLES DE LA MATEIXA FAMÍLIA EN 4 ANYS

(***): 2 CICLES DE DIFERENTS FAMÍLIES EN 3 ANYS

(1): MÀRQUETING I PUBLICITAT+GUIA, INFORMACIÓ I ASSISTÈNCIA TURÍSTIQUES (AC TURISME)-2 TÍTOLS EN 3 ANYS

(4): ROTACIÓ

CATÀLEG DE CICLES FORMATIUS DE GRAU SUPERIOR / 2023-2024

FAMÍLIA	CODI	CICLE	HORES	INSTITUT	LOCALITAT	TELÈFON
	HTD0	Direcció de cuina	2000	ABAT OLIBA	RIPOLL	972 701 150
Imatge personal	IPB0	Estètica integral i benestar	2000	NARCÍS XIFRA	GIRONA	972 212 612
	IPC0	Estilisme i direcció de perruqueria	2000	NARCÍS XIFRA	GIRONA	972 212 612
Indústries alimentàries	IAB0	Processos i qualitat en indústries alimentàries	2000	ESC.CAPAC.AGRÀRIA	MONELLS	972 630 123
Informàtica i comunicacions	ICAO	Administració de sistemes informàtics en xarxa	2000	SA PALOMERA	BLANES	972 350 909
	ICAO	Administració de sis. informàtics en xarxa	2000	MONTILIVI	GIRONA	972 209 458
	ICAO (**)	Administració de sistemes informàtics en xarxa	2000	BOSC DE LA COMA	OLOT	972 267 012
	ICB0	Desenv. d'aplicacions multiplataforma	2000	PLA DE L'ESTANY	BANYOLES	972 580 793
	ICB0	Desenv. d'aplicacions multiplataforma	2000	MONTILIVI	GIRONA	972 209 458
	ICB0 (**)	Desenvolupament d'aplicacions multiplataforma	2000	BOSC DE LA COMA	OLOT	972 267 012
	ICB0	Desenv. d'aplicacions multiplataforma	2000	PALAMÓS	PALAMÓS	972 602 344
	ICB0	Desenv. d'aplicacions multiplataforma	2000	VIDRERES	VIDRERES	972 850 711
	ICB2 (*)	Desenvolupament d'aplicacions multiplataforma. AC perfil professional videojocs i oci digital	2000	RAFAEL CAMPALANS	ANGLÈS	972 421 207
	ICCO	Desenvolupament d'aplicacions per a webs	2000	RAFAEL CAMPALANS	ANGLÈS	972 421 207
	ICCO	Desenvolupament d'aplicacions per a webs	2000	CENDRASSOS	FIGUERES	972 507 908
	ICCO	Desenv. d'aplicacions per a webs	2000	SA PALOMERA	BLANES	972 350 909
	ICCO	Desenv. d'aplicacions per a webs	2000	MONTILIVI	GIRONA	972 209 458
	ICCO (**)	Desenv. d'aplicacions per a webs	2000	BOSC DE LA COMA	OLOT	972 267 012
Instal·lació i manteniment	IMB0(4) (***)	Desenv. de projectes d'instal. tèrmiques i de fluids	2000	SANTA EUGÈNIA	GIRONA	972 230 111
	IMCO	Mecatrònica industrial	2000	JOSEP BRUGULAT	BANYOLES	972 571 431
	IMCO(***)	Mecatrònica industrial	2000	NARCÍS XIFRA	GIRONA	972 212 612
	IMCO(***)	Mecatrònica industrial	2000	LA GARROTXA	OLOT	972 262 200
	1954	Prevenició de riscos professionals	2000	STA. EUGÈNIA	GIRONA	972 230 111
Química	QUD0	Laboratori d'anàlisi i de control de qualitat	2000	MONTILIVI	GIRONA	972 209 458
	QUD0	Fabricació de productes farmatèutics, biotec. i afins	2000	MONTILIVI	GIRONA	972 209 458
	QUA0	Química industrial	2000	SERRALLARGA	BLANES	972 331 005
Sanitat	SACO	Anatomia patològica i Citodiagnòstic (*)	2000	NARCÍS XIFRA	GIRONA	972 212 612
	SAD0	Documentació i administració sanitàries	2000	NARCÍS XIFRA	GIRONA	972 212 612
	SAE0	Laboratori clínic i biomèdic	2000	NARCÍS XIFRA	GIRONA	972 212 612
	SAE0	Laboratori clínic i biomèdic	2000	LA GARROTXA	OLOT	972 262 200
	SAH0	Higiene bucodental	2000	NARCÍS XIFRA	GIRONA	972 212 612
	SAH0	Higiene bucodental	2000	PALAMÓS	PALAMÓS	972 602 340
	1651	Dietètica	2000	ALEXANDRE DEULOFEU	FIGUERES	972 505 674
Seguretat i medi ambient	SMA0	Educació i control ambiental	2000	MONTILIVI	GIRONA	972 209 458
Serveis socioculturals i a la comunitat	SCA0	Animació sociocultural i turística	2000	VALLVERA	SALT	972 231 919
	SCB0	Educació infantil	2000	S'AGULLA	BLANES	972 331 460
	SCB0	Educació infantil	2000	RAMON MUNTANER	FIGUERES	972 672 559
	SCB0	Educació infantil	2000	MONTILIVI	GIRONA	972 209 458
	SCB0	Educació infantil	2000	MONTSA COPA	OLOT	972 267 000
	SCB0	Educació infantil	2000	VALLVERA	SALT	972 231 919
	SCB0	Educació infantil	2000	SANT FELIU	ST. FELIU GUÍXOLS	972 820 118
	SCB0	Educació infantil	2000	STA.COLOMA FARNERS	STA. COLOMA DE F	972 842 105
	SCCO	Integració social	2000	LA BISBAL	BISBAL, LA	972 640 016
	SCCO	Integració social	2000	S'AGULLA	BLANES	972 331 460
	SCCO	Integració social	2000	RAMON MUNTANER	FIGUERES	972 672 559
	SCCO	Integració social	2000	MONTILIVI	GIRONA	972 209 458
	SCCO	Integració social	2000	STA.COLOMA FARNERS	STA. COLOMA DE F	972 842 105
	SCCO	Integració social	2000	MONTSA COPA	OLOT	972 267 000
	SCCO	Integració social	2000	VALLVERA	SALT	972 231 919
Tèxtil, confecció, pell	TXE0	Patronatge i moda	2000	LA GARROTXA	OLOT	972 262 200
Transport i manteniment de vehicles	TMA0	Automoció	2000	NARCÍS MONTURIOL	FIGUERES	972 671604
	TMA0	Automoció	2000	MONTILIVI	GIRONA	972 209 458

CATÀLEG DE CICLES FORMATIUS DE GRAU SUPERIOR / 2023-2024

CENTRES PRIVATS

FAMÍLIA	CODI	CICLE	HORES	INSTITUT	LOCALITAT	TELÈFON
Activitats físiques i esportives	0151	Ensenyament i animació socioesportiva	2000	VITAE GIRONA	GIRONA	934 170 514
	0151	Ensenyament i animació socioesportiva	2000	ESCOLA PIA	OLOT	972 260 212
	AEBO	Condicionament Físic	2000	ESCOLA PIA	OLOT	972 260 212
	AEBO	Condicionament físic	2000	VITAE - GIRONA	GIRONA	934 170 514
Administració i gestió	AGBO	Administració i finances (4)	2000	ESCOLA TÈCNICA GIRONA	GIRONA	972 208 316
Comerç i màrqueting	CMBO	Comerç internacional	2000	ESCOLA TÈCNICA GIRONA	GIRONA	972 208 316
	CMD0	Marqueting i publicitat	2000	ESCOLA TÈCNICA GIRONA	GIRONA	972 208 316
	CMD0	Màrqueting i publicitat	2000	C. ESC. EMPORDÀ S. JOSEP	ROSES	972 257 397
	CMCO	Tansport i logística (4)	2000	ESCOLA TÈCNICA GIRONA	GIRONA	972 208 316
Fabricació mecànica	FMCO(*)	Disseny en fabricació mecànica	2000	ESC. TREBALL RIPOLLÈS	RIPOLL	972 701 131
	FMB0(*)	Progr.de la prod. en fabricació mecànica	2000	ESC. TREBALL RIPOLLÈS	RIPOLL	972 701 131
	FMB0(*)	Progr.de la prod. en fabricació mecànica	2000	CENTRE POLITECNIC COMAS	BLANES	
Electricitat i electrònica	EEBO	Automatització i robòtica industrial	2000	ESC. TREBALL RIPOLLÈS	RIPOLL	972 701 131
Imatge i so	ISA0	Realització de proj.d'audiovisuals i espectacles	2000	CIFOG-EGE	GIRONA	972 401 300
	ISB0	Il·luminació, captació i tractament d'imatge	2000	CIFOG-EGE	GIRONA	972 401 300
	ISE0	Animacions en 3D, jocs i entorns interactius	2000	CIFOG-EGE	GIRONA	972 401 300
	ISC0	So per a audiovisuals i espectacles	2000	ETECAM	SALT	660 159 785
Indústries alimentàries	IAB0	Processos i qualitat en indústries alimentàries	2000	KREAS	OLOT	972 630 123
Informàtica i comunicacions	ICB0	Desenvolupament d'aplicacions multiplataforma	2000	CESI ALTA FORMACIÓ	FIGUERES	972 509 640
	ICB2 (*)	Desenvolupament d'aplicacions multiplataforma. AC perfil professional videojocs i oci digital	2000	LA SALLE	GIRONA	972 200 292
Instal·lació i manteniment	IMC0	Mecatrònica industrial	2000	ESC. TREBALL RIPOLLÈS	RIPOLL	972 701 131
	IMC0	Mecatrònica industrial	2000	CENTRE POLITECNIC COMAS	BLANES	972 963 711
Sanitat	1651	Dietètica	2000	GARBÍ	SALT	972 405 130
	SAC0	Anatomia patològica i citodiagnòstic	2000	GARBÍ	SALT	972 405 130
	SAI0	Imatge per al diagnòstic i medicina nuclear	2000	GARBÍ	SALT	972 405 130
	SAHO	Higiene bucodental	2000	AUREA	GIRONA	972 298 082
	SAHO	Higiene bucodental	2000	CNTEC EDUCATION SL	GIRONA	972 655 747
	SAF0	Radioteràpia i Dosimetria	2000	GARBÍ	SALT	972 405 130
Transport i manteniment vehicles	TMA0	Automoció	2000	ESCOLA TÈCNICA GIRONA	GIRONA	972 208 316
Serveis socioculturals i a la comunitat	SCC0	Integració social	2000	FEDAC-SANT NARCIS	GIRONA	972 233 142
	SCC0	Integració social	2000	ESCOLA PIA OLOT	OLOT	972 260 212
	SCB0	Educació Infantil	2000	FEDAC-SANT NARCIS	GIRONA	972 233 142

34

TÍTOLS QUE COMENCEN A IMPARTIR-SE EL CURS 2023-2024

(*): 2 CICLES DE LA MATEIXA FAMÍLIA EN 3 ANYS

(**): 3 CICLES DE LA MATEIXA FAMÍLIA EN 4 ANYS

(***): 2 CICLES DE DIFERENTS FAMÍLIES EN 3 ANYS

(1): MÀRQUETING I PUBLICITAT+GUIA,INFORMACIÓ I ASSISTÈNCIA TURÍSTIQUES (AC TURISME)-2 TÍTOLS EN 3 ANYS

(4): ROTACIÓ

CATÀLEG DE CICLES FORMATIUS DE GRAU SUPERIOR / 2023-2024

CICLES RÈGIM ESPECIAL

ARTS PLÀSTIQUES I DISSENY - CENTRES PÚBLICS

FAMILIA	CODI	CICLE	HORES	INSTITUT	LOCALITAT	TELÈFON
Escultura	ECBO	Escultura aplicada a l'espectacle	2000	EASD D'OLOT	OLOT	972 262 403
	ECJ1	Motlles, 3D, Art Toys	2000	EASD D'OLOT	OLOT	972 262 403
Comunicació gràfica	CGB0	Il·lustració	2000	EASD D'OLOT	OLOT	972 262 403
	CGC0	Fotografia	2000	EASD D'OLOT	OLOT	972 262 403
	CGG0	Gràfica publicitària	2000	EASD D'OLOT	OLOT	972 262 403
Disseny d'interiors	5855	Projectes i direcció d'Obres de decoració	1950	EASD D'OLOT	OLOT	972 262 403

ARTS ESCÈNIQUES - CENTRES PRIVATS

FAMILIA	CODI	CICLE	HORES	INSTITUT	LOCALITAT	TELÈFON
Teatre	TEA0	Tècniques d'actuació teatral	2000	CFT EL GALLINER	GIRONA	972 205 884

ESPORTS - CENTRES PÚBLICS

35

FAMILIA	CODI	CICLE	HORES	INSTITUT	LOCALITAT	TELÈFON
Futbol i futbol sala	8251	Superior de Futbol - Bianual -*	875	PERE ALSIUS	BANYOLES	972 570 991
Salvament i socorrisme	SSA0	Superior en Salvament i socorrisme - Bianual -*	875	PERE ALSIUS	BANYOLES	972 570 991

ESPORTS - CENTRES PRIVATS

FAMILIA	CODI	CICLE	HORES	INSTITUT	LOCALITAT	TELÈFON
Hípica	EQA0	Superior en Hípica	1150	C.F.EQÜESTRE C.A.V.A.	SANT MARTÍ VELL	972 491 046
Futbol i futbol sala	8251	Superior de Futbol	875	ENTRENEDORS DE FUTBOL i FORMACIÓ	GIRONA	607 242 479

FORMACIÓ PROFESSIONAL

Què és l'FP en alternança i dual?

És la modalitat de formació professional (FP) en la qual l'estudiant esdevé aprenent i combina la formació en el centre educatiu amb l'activitat productiva en l'empresa.

Quins en són els objectius?

- Adequar la formació professional a les necessitats de les empreses.
- Establir una major vinculació i coresponsabilitat entre els centres de formació professional i les empreses, en el procés formatiu del jovent.
- Millorar el procés d'aprenentatge dels estudiants de formació professional.

Com funciona?

L'empresa i el centre educatiu acorden les tasques que l'aprenent desenvolupa durant l'estada. L'empresa acull l'aprenent i li assigna un lloc de treball adient.

El seguiment i la valoració de l'aprenent es fa de forma conjunta entre l'empresa i el centre educatiu.

Quins en són els beneficis?

36

PER A LES EMPRESES

- ▶ Incorporar personal qualificat, format en la cultura i processos de l'empresa.
- ▶ Crear una pedrera d'aprenents.
- ▶ Facilitar el relleu generacional.
- ▶ Contribuir a la política empresarial de responsabilitat social corporativa.

PER ALS ESTUDIANTS

- ▶ Dos modalitats:

Beca: Una compensació econòmica que rep l'alumnat fixada segons l'apartat 18.4 de la resolució EDU/2085/2020 del 20 d'agost.

Contracte: Salari segons conveni col·lectiu, en funció d'hores de treball efectiu.

- ▶ Millorar el currículum professional.
- ▶ Desenvolupar les competències professionals en un entorn laboral real.
- ▶ Afavorir la incorporació al món laboral com a aprenent qualificat.
- ▶ Reconèixer el valor que aporta l'estudiant per l'activitat desenvolupada a l'empresa.

PER ALS CENTRES

- ▶ Incrementar i millorar la relació amb el teixit empresarial.
- ▶ Intercanviar i transferir coneixement amb les empreses.
- ▶ Accedir a tecnologia, recursos i instal·lacions empresarials.
- ▶ Esdevenir centre de referència dels sectors professionals del seu àmbit territorial.

CURSOS PER A L'ACCÉS ALS CICLES DE GRAU MITJÀ

CURS ESPECÍFIC D'ACCÉS ALS CICLES DE GRAU MITJÀ 2023-2024

CENTRES PÚBLICS

CENTRE	LOCALITAT	COMARCA	TELÈFON
CFA Les Bernardes	SALT	GIRONÈS	972 241 410
CFA La Selva	SANTA COLOMA DE FARNERS	LA SELVA	972 840 262

IDIOMES (Escoles oficials)

Les escoles oficials d'idiomes són centres públics que imparteixen i certifiquen ensenyaments reglats no universitaris d'idiomes moderns.

ACCÉS

- ▶ A partir de 14 anys, per a seguir els ensenyaments d'un idioma diferent del que cursen en l'educació secundària obligatòria com a primera llengua estrangera.
- ▶ Tenir 16 anys complerts durant l'any en què es comencen els estudis.

NIVELLS I CERTIFICATS

EOI Cursos (130 hores)	CERTIFICACIONS	MECR
1r	Certificat de NIVELL BÀSIC A2*	A2+
2n		
3r	Certificat de NIVELL INTERMEDI B1*	B1
4t	Certificat de NIVELL INTERMEDI B2*	B2
5è		
C1	Certificat de NIVELL C1*	C1
C2 (anglès i català)	Certificat de NIVELL C2*	C2

* Candidats/tes lliures

38 Per a més informació: <https://triaeducativa.gencat.cat/ca/idiomes/>

ESCOLES OFICIALS D'IDIOMES A LES COMARQUES DE GIRONA

▶ EOI BANYOLES

C. Llibertat, 155, 2n E
17820 BANYOLES
Tel. 972 58 49 29

▶ EOI BLANES

C. Jaume Arcelós 7 (Casa de la Cultura)
17300 BLANES
Tel. 972 33 13 45

▶ EOI FIGUERES

C. Ronda Sud, 3
17600 FIGUERES
Tel. 972 51 21 24

▶ EOI GIRONA

C. Josep Viader i Moliner, 16
17001 GIRONA
Tel. 972 21 91 00

▶ EOI OLOT

Av. Sant Joan de les Abadesses 20-22
17800 OLOT
Tel. 972 26 21 08

▶ CENTRE PÚBLIC DELEGAT - PALAFRUGELL

C. Bruguero, 12
17200 PALAFRUGELL
Telf. 972 21 91 00

▶ CENTRE PÚBLIC DELEGAT - RIPOLL (Institut Abat Oliba)

Ctra. Barcelona, 57
17500 RIPOLL
Tel. 972 26 21 08

▶ EOI SANT FELIU DE GUIXOLS

C. Canigó, 41
17220 SANT FELIU DE GUÍXOLS
Tel. 972 82 16 46

▶ CENTRE PÚBLIC DELEGAT - STA. COLOMA DE FARNERS

Av. Salvador Espriu, s/n
17430 STA COLOMA DE FARNERS
Tel. 972 21 91 00

FORMACIÓ DE PERSONES ADULTES

ACCÉS

Amb caràcter general, per accedir a l'educació d'adults cal haver complert 18 anys (o complir-los l'any natural que s'inicia la formació).

També hi poden accedir les persones que tenen o compleixen 16 anys l'any natural que inicien la formació si es troben en alguna d'aquestes situacions:

- ▶ Tenir un contracte laboral que impedeix assistir als centres educatius en règim ordinari;
- ▶ Trobar-se en procés d'obtenir un permís de treball;
- ▶ Ser esportista d'alt rendiment;
- ▶ Cursar o haver cursat els mòduls obligatoris dels programes de qualificació professional inicial (PQPI) o un programa de formació i inserció i volen cursar GESO.
- ▶ Voler cursar la formació per proves d'accés als cicles formatius de grau mitjà (CFGM).
- ▶ Participar al programa "Singulars" de la Garantia Juvenil.

Per accedir als cursos de formació per a l'accés a cicles de grau mitjà o de grau superior i als cursos de COMPETIC cal participar en el procés d'informació i orientació del centre que es demana en primera opció per cursar aquells ensenyaments (ha d'evidenciar que la persona té competències i els coneixements necessaris per cursar aquests ensenyaments amb èxit).

També poden accedir als cursos de formació específica per a l'accés als cicles de grau mitjà

39

ENSENYAMENTS QUE S'OFEREIXEN

ÀMBITS D'ACTUACIÓ	ENSENYAMENTS
COHESIÓ I PARTICIPACIÓ SOCIAL	Formació instrumental Llengua catalana* Llengua castellana*
ACCÉS AL SISTEMA EDUCATIU	Graduat en educació secundària obligatòria (GES)
	Curs específic d'accés a cicles formatius de grau mitjà de formació professional (CAM)
	Preparació per a les proves d'accés a cicles formatius de grau mitjà i superior
	Preparació per a l'accés a la universitat per a més grans de 25 anys
ADQUISICIÓ DE COMPETÈNCIES TRANSPROFESSIONALS	Ensenyaments COMPETIC**
	Llengües estrangeres (anglès i francès)*

* Corresponent als nivells de competència A1, A2 i B1 del marc europeu comú de referència per les llengües (MECR).

** Equivalents a l'acreditació de competències en tecnologies de la informació i la comunicació ACTIC bàsic, mitjà i avançat.

FORMACIÓ DE PERSONES ADULTES

CENTRES DE LES COMARQUES DE GIRONA

► Públics:

CENTRE	ADREÇA	LOCALITAT	TELÈFON
CFA Pla de l'Estany	c. Pere Alsius, 10	Banyoles	972 57 10 80
CFA Es Piteus	c. les Alberes, 7	Blanes	972 35 09 18
CFA Calonge	pl. Major, 2	Calonge	972 66 04 81
CFA Maria Verdaguer	c. Avinyonet, 38	Figueres	972 67 30 69
CFA Girona	travessia de la Creu, 1	Girona	972 22 88 20
CFA Nou Girona	c. Narcís Xifra i Masmitjà, 43	Girona	972 23 04 03
CFA Lloret de Mar	pl. Pere Torrent, s/n	Lloret de Mar	972 36 20 20
CFA La Garrotxa	av. Estació, 13	Olot	972 27 14 45
CFA Palamós	c. de la Riera, 31	Palamós	972 31 87 02
CFA Palafrugell	c. del Bruguerol, 12	Palafrugell	972 98 19 17
CFA Ripollès	c. Vinya, 1	Ripoll	972 71 56 28
Centre d'Adults EMFAR	pl. Catalunya, 12	Roses	972 25 61 44
CFA Les Bernardes	c. Sant Dionís, 42	Salt	972 24 14 10
CFA Sant Feliu de Guíxols	pl. Salvador Espriu s/n	St. Feliu de Guíxols	972 82 10 22
CFA Sant Hilari Sacalm	pl. Gravalosa, s/n	St. Hilari Sacalm	972 86 86 56
CFA La Selva	c. Ave Maria, 7, 1r	Sta. Coloma de Farners	972 84 02 62
CFA Torroella de Montgrí	c. Onze de Setembre, 2	Torroella de Montgrí	972 76 00 29
CFA Vidreres	c. Orient, 18	Vidreres	972 85 00 67

ENSENYAMENTS ESPORTIUS

ESTRUCTURA I REQUISITS D'ACCÉS ALS CICLES D'ENSENYAMENTS ESPORTIUS:

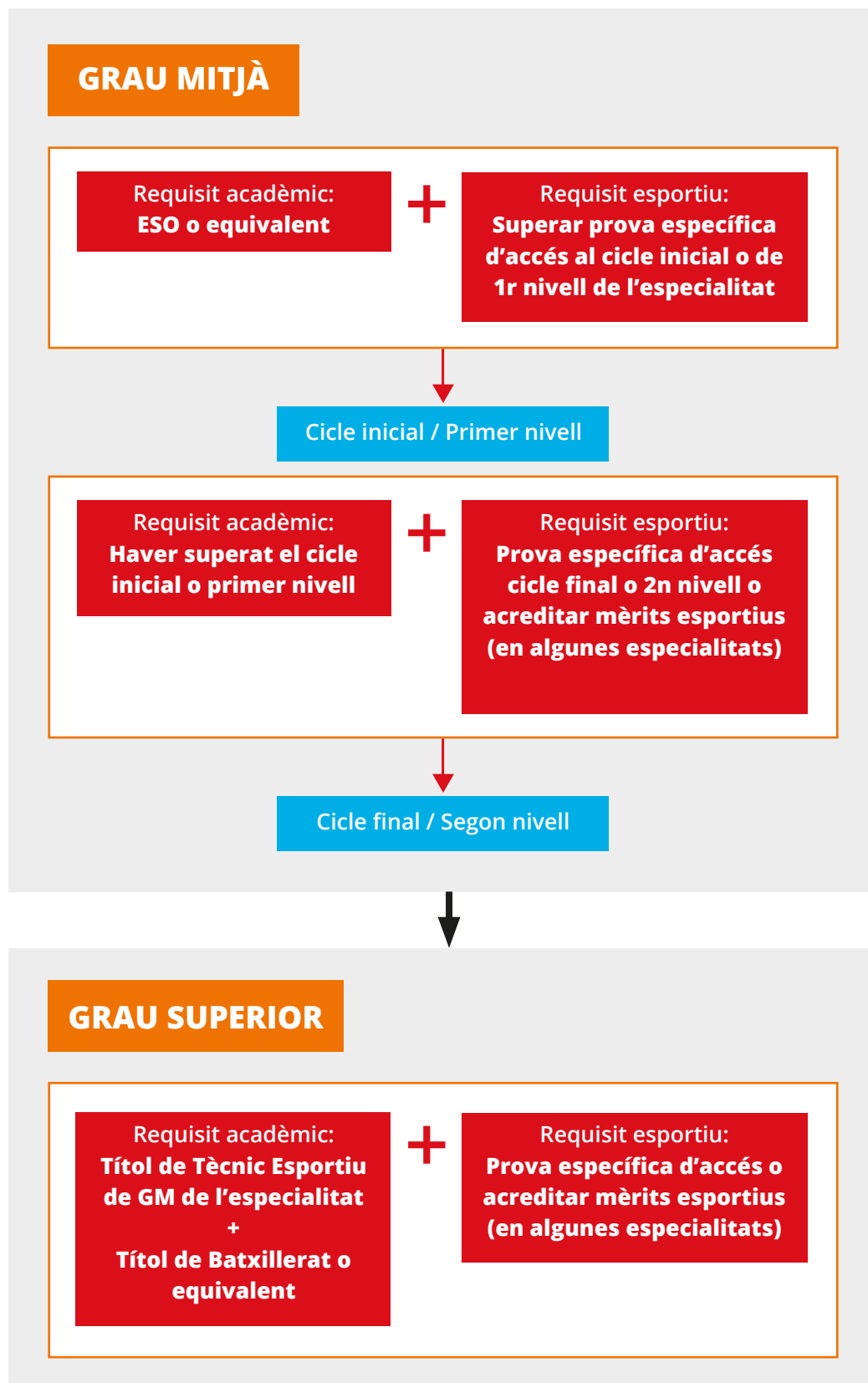

ENSENYAMENTS ESPORTIUS

Són cicles d'ensenyaments esportius de grau mitjà i de grau superior. És una formació acadèmica oficial de tècnics esportius en una especialitat esportiva en concreta. Són ensenyaments acumulatius, flexibles, personalitzables i compatibles amb altres estudis. Són cicles que preparen l'alumnat per l'activitat professional en el sistema esportiu i facilita l'adaptació dels tècnics i de les tècniques al món laboral i esportiu.

Permeten la inscripció en el Registre Oficial de Professionals de l'Esport de Catalunya (ROPEC).

A diferència dels títols de tècnic/a d'FP, els títols de tècnic/a d'esport no faculden ni per accedir a cicles de grau superior d'FP ni per presentar-se a les proves d'accés a cicles de grau superior d'FP abans dels 19 anys.

DURADA

Tenen una durada entre 750 i 1.540 hores, repartides en un o dos cursos. Una part d'aquestes hores es destina a la formació en un centre educatiu i una altre, a la pràctica en centres de treball.

Els cicles de grau mitjà comprenen dos nivells en el cas de les modalitats esportives regulades per la LOGSE i de dos cicles en la modalitat regulades per la LOE

TITULACIONS

42 El primer nivell o cicle inicial, comporta l'obtenció del certificat corresponent, i el segon nivell o cicle final, comporta l'obtenció del títol de tècnic/a esportiu en l'especialitat corresponent.

Amb la superació d'un cicle de grau mitjà s'obté el títol de tècnic/a i amb la superació d'un grau superior, el de tècnic/a superior esportiu en l'especialitat corresponent.

Les persones que superen el grau superior obtenen un títol de tècnic superior esportiu o tècnica superior esportiva que els permet accedir a qualsevol estudi universitari oficial de grau.

MODALITATS

Atletisme (Atletisme GM i Atletisme GS)	Futbol i futbol sala (GM: Futbol i Futbol Sala, GS: Futbol i Futbol Sala)
Basquetbol (Basquetbol GM i Basquetbol GS)	Handbol (GM i GS de Handbol)
Busseig esportiu (GM: Busseig Esportiu amb Escafandre Autònom)	Hípica (GM: Disciplines Hípiques de Resistència, Orientació i Turisme Eqüestre i Disciplines Hípiques de Salt, Doma i Concurs Complet GS: Hípica)
Esports d'hivern (GM i GS: Esquí Alpí, Esquí de Fons, Surf de Neu)	Judo i defensa personal (GM: Judo i Defensa Personal)
Esports de muntanya (GM LOE; CI Senderisme (comú a les tres especialitats), Barrancs, Escalada, Muntanya Mitjana; GS LOE: Alta Muntanya i Escalada).	Piragüisme (GM: Piragüisme en Aigües Braves, Piragüisme en Aigües Tranquilles, Piragüisme Recreatiu Guia en Aigües Braves)
Esgrima (GM Esgrima)	Salvament i socorrisme (GM i GS: Salvament i Socorrisme)
Espeleologia (GM Espeleologia)	Vela (GM: Vela amb Aparell Fix i Vela amb Aparell Lliure i GS: Vela amb Aparell Fix i Vela amb Aparell Lliure)

ENSENYAMENTS PROFESSIONALS D'ARTS PLÀSTIQUES I DISSENY

MODALITATS

Els ensenyaments professionals d'arts plàstiques i disseny s'organitzen en 12 famílies professionals que agrupen 43 cicles formatius de grau mitjà i de grau superior.

ACCÉS

Grau mitjà	Grau superior
<p>Alumnes amb requisits acadèmics</p> <ul style="list-style-type: none"> - Graduat ESO o equivalent + prova específica <p>Alumnes sense requisits acadèmics</p> <ul style="list-style-type: none"> - Complir 17 anys l'any de la prova d'accés (comuna i específica) 	<p>Alumnes amb accés directe</p> <ul style="list-style-type: none"> - Batxillerat d'Arts - Batxillerat d'altres modalitats si han cursat tres matèries de la modalitat d'arts - Títol de tècnic/a d'arts plàstiques i disseny (APiD) - Títol de tècnic/a superior de FP d'una família equivalent <p>Accés amb la part específica de la prova</p> <ul style="list-style-type: none"> - Títol de batxillerat - Títol de tècnic/a de FP <p>Alumnes sense requisits</p> <ul style="list-style-type: none"> - Complir 19 anys l'any de la prova d'accés (comuna i específica)
<p>Nota: Cal fer inscripció a aquestes proves en el calendari que estableix el Departament d'Educació (generalment durant el mes de març)</p>	

43

CURRÍCULUM

El contingut curricular dels cicles de grau mitjà i de grau superior d'arts plàstiques i disseny, s'estructura en mòduls formatius i s'adequa a l'àmbit professional específic i té relació directa amb la pràctica professional.

Formació bàsica dels llenguatges artístic-plàstics	Formació específica de l'especialitat	Formació de l'entorn laboral propi
<ul style="list-style-type: none"> ▶ És transversal a totes les especialitats d'aquests ensenyaments i és una eina fonamental per a l'expressió i l'aparició artístic-plàstica. ▶ Comprén els mòduls que desenvolupen competències, destreses i continguts relatius als llenguatges artístic-plàstics. 	<ul style="list-style-type: none"> ▶ És pròpia de cada família i cicle i recull la formació artística dels conceptes, tècniques i tecnologies de l'àmbit específic. ▶ Comprén els mòduls que desenvolupen competències, destreses i continguts relatius a la formació teòrico-pràctica pròpia de l'àmbit professional. 	<ul style="list-style-type: none"> ▶ És transversal a totes les especialitats encara que s'adequa a la singularitat laboral de cada àmbit i capacitat per a incorporar-se al mercat laboral de l'àmbit específic. ▶ Comprén el mòdul i l'estada a l'empresa que desenvolupe les competències, destreses i continguts relatius a la formació teòrico-pràctica de l'exercici professional

ENSENYAMENTS PROFESSIONALS D'ARTS PLÀSTIQUES I DISSENY

	Famílies professionals	Cicles formatius
Cicles Formatius de Grau Mitjà d'arts plàstiques i disseny	Art floral	Floristeria (LOGSE)
	Arts aplicades al llibre	Serigrafia artística (LOGSE)
	Arts aplicades al mur	Revestiments Murals (LOGSE)
	Escultura	Reproduccions artístiques en fusta (LOE)
		Ebanisteria artística (LOGSE)
		Forja artística (LOE)
	Ceràmica artística	Decoració ceràmica (LOE)
		Terrisseria (LOE)
	Comunicació gràfica i audiovisual	Assistència al Producte gràfic imprès (LOE)
		Assistència al Producte gràfic interactiu (LOE)
	Arts aplicades a la indumentària	Artesania de complements de cuir (LOGSE)
Circ	Animació en circ (LOE)	
Esmalts artístics	Esmaltatge sobre metalls (LOGSE)	
Joieria d'art	Procediments de joieria artística (LOGSE)	

44

	Famílies professionals	Cicles formatius
Cicles Formatius de Grau Superior d'arts plàstiques i disseny	Art floral	Art floral (LOGSE)
	Arts aplicades a l'indumentària	Estilisme d'indumentària (LOGSE)
		Enquadernació artística (LOGSE)
	Arts aplicades al llibre	Gravat i tècniques d'estampació (LOGSE)
		Arts aplicades al mur (LOGSE)
	Escultura	Ebanisteria artística (LOE)
		Fosa artística (LOE)
		Motlles, 3D, Art Toys
		Tècniques escultòriques (LOE)
		Escultura aplicada a l'espectacle (LOE)
	Ceràmica artística	Ceràmica artística (LOE)
		Modelisme i matriceria ceràmica (LOE)
	Disseny d'Interiors	Aparadorisme (LOGSE)
		Arquitectura efímera (LOGSE)
		Elements de jardí (LOGSE)
		Moblament (LOGSE)
Projecte i direcció d'obres de decoració (LOGSE)		

ENSENYAMENTS PROFESSIONALS D'ARTS PLÀSTIQUES I DISSENY

	Famílies professionals	Cicles formatius
	Disseny Industrial	Mobiliari (LOGSE)
		Modelisme i maquetisme (LOGSE)
		Modelisme industrial (LOGSE)
	Comunicació gràfica i audiovisual	Animació (LOE)
		Animació, perfil professional de videojocs i entorns virtuals (LOE)
		Còmic (LOE)
		Fotografia (LOE)
		Gràfica Audiovisual (LOE)
		Gràfica Audiovisual perfil professional d'infografia 3D (LOE)
		Gràfica interactiva (LOE)
		Gràfica impresa (LOE)
		Gràfica publicitària (LOE)
		Il·lustració (LOE)
	Esmalts artístics	Esmalts artístics al foc sobre metalls (LOGSE)
	Joieria d'art	Joieria artística (LOGSE)
	Tèxtils artístics	Art tèxtil (LOGSE)
		Brodats i rebosters (LOGSE)
		Estampacions i tintatges artístics (LOGSE)
		Puntes artístiques (LOGSE)

45

AQUESTS CICLES S'IMPARTEIXEN A L'ESCOLA D'ART I ESCOLA D'ART D'OLOLOT

972 26 24 03 - www.escolartolot.cat

► **Veure relació de Cicles Formatius de Grau Mitjà de les pàgines 24 a 28 i Grau Superior de les pàgines 31 a 34.**

ARTS ESCÈNIQUES

Els cicles formatius d'arts escèniques ofereixen formació professional en l'àmbit dels oficis de les arts del circ, de les tècniques d'actuació i de les tècniques de direcció coral, i capaciten per a la incorporació al mercat laboral en una professió concreta.

S'organitzen en dos cicles relacionats amb el circ, un de grau mitjà d'Animació en circ i un de grau superior en Arts del Circ, que tenen una durada de dos cursos i 2.000 hores cadascun; un cicle de grau superior de Tècniques d'Actuació Teatral, de dos cursos i 2.000 hores de formació, i un cicle de grau superior de Tècniques de Direcció Coral, de 1.425 hores de formació.

L'objectiu d'aquests ensenyaments és oferir una formació de qualitat que garanteixi l'adquisició de les competències dels futurs professionals del sector de les arts escèniques i la direcció coral com a treballadores i treballadors qualificats, ja sigui com a tècnic o tècnica, si s'ha cursat un cicle formatiu de grau mitjà, o com a tècnic o tècnica superior, si s'ha cursat un cicle formatiu de grau superior.

S'hi treballen les tècniques, la sensibilitat artística, la cultura escènica i musical, la creativitat i la capacitat per a la incorporació al món laboral amb autonomia.

Els estudis es cursen en centres públics, dependents del Departament d'Educació o dels municipis, i en centres privats autoritzats.

Els cicles formatius en arts escèniques són títols propis de la Generalitat de Catalunya, pioners a tot l'Estat i, per aquesta raó, no tenen validesa acadèmica, però sí laboral en l'àmbit de Catalunya.

46 Quins cicles puc cursar

- ▶ Animació en Circ
- ▶ Arts del Circ
- ▶ Luminotècnia per a les Arts Escèniques
- ▶ Maquinària Escènica
- ▶ Sonorització per a les Arts Escèniques
- ▶ Tècniques d'Actuació Teatral
- ▶ Tècniques de Dansa Urbana
- ▶ Tècniques de Direcció Coral

ARTS ESCÈNIQUES

GRAU MITJÀ - CENTRES PÚBLICS

FAMÍLIA	CODI	CICLE	HORES	INSTITUT	LOCALITAT	TELÈFON
Tècniques de dansa urbana	DA10	Tècniques de Dansa Urbana	1400	CELrà	GIRONÈS	972 492 405

GRAU SUPERIOR - CENTRES PÚBLICS

FAMÍLIA	CODI	CICLE	HORES	INSTITUT	LOCALITAT	TELÈFON
Teatre	TEAD	Tècniques d'actuació teatral	2000	CFT EL GALLINER	GIRONA	972 205 884

ENSENYAMENTS ARTÍSTICS SUPERIORS

Estructura. 240 crèdits ECTS distribuïts en quatre cursos.

Títol. Grau en Estudis Superiors de Disseny (LOMLOE) equivalent a tots els efectes al títol universitari de Grau.

Títol oficial expedit pel Ministerio de Educación.

Centres. Públics d'ensenyaments superiors o privats autoritzats

Currículum. Cada centre elabora els plans d'estudis de les seves titulacions: Títol Superior/ grau i màster artístic que tal com preveu el Decret 85/2014 d'organització dels ensenyaments artístics superiors, són sotmesos a un procés de verificació i acreditació que realitza l'Agència de Qualitat Universitària- (AQU).

MODALITATS

Música Especialitats:	Dansa Especialitats:	Art Dramàtic Especialitats:	Disseny Especialitats:	Conservació i Restauració de Béns Culturals. Especialitats:
				
Interpretació Direcció Composició Musicologia Pedagogia Sonologia Producció i gestió	Coreografia i interpretació Pedagogia	Interpretació Direcció escènica i dramaturgia Escenografia	Disseny Gràfic Disseny de producte Disseny d'interiors Disseny de moda.	Béns arqueològics Escultura Pintura Document gràfic

47

ACCÉS

ALUMNES AMB REQUISITS:

- ▶ Batxillerat o haver superat la prova d'accés a la universitat per a més grans de 25 anys, cal superar prova específica
- ▶ Accés directe als Ensenyaments Superiors de Disseny i Ensenyaments de conservació i restauració de bens culturals: Tècnics Superior d'Arts Plàstiques i disseny (reserva de places)

Generalment el calendari d'accés és preinscripció al mes de maig

ALUMNES SENSE REQUISITS:

- ▶ Complir 18 anys i superar prova de maduresa en relació als objectius de batxillerat, i després cal superar la prova específica (la inscripció a aquestes proves, generalment març/ abril i realització proves a principis de maig)

ENSENYAMENTS ARTÍSTICS SUPERIORS

CENTRES

Públics

- ▶ Escola Superior de Disseny i d'Arts Plàstiques (ESDAPC, 7 Campus, un d'ells a l'Escola d'Art d'Olot – ESDAPC Campus Olot)
- ▶ Escola Superior de Conservació i Restauració de Béns Culturals de Catalunya (ESCRBCC)
- ▶ Conservatori Superior de Dansa de l'Institut del Teatre (CSD)
- ▶ Escola Superior Art Dramàtic de l'Institut del Teatre (ESAD)

Privat d'iniciativa pública

- ▶ Escola Superior de Música de Catalunya (ESMUC)

Privats (centres autoritzats d'ensenyaments artístics superiors)

- ▶ Música Liceu
- ▶ Música Taller de Músics
- ▶ Música Jam Session
- ▶ Disseny Felicidad Duce_LCI Education
- ▶ Disseny IED
- ▶ Art Dramàtic Eòlia

DISSENY

Accés:

48

- ▶ Títol de batxillerat, de qualsevol modalitat, o bé haver superat les proves d'accés a la universitat per a majors de 25 anys, més prova específica d'accés.

L'objectiu de la prova és comprovar que les persones aspirants estan en possessió dels coneixements, habilitats i capacitats necessaris per a cursar els ensenyaments corresponents.

- ▶ Títol de Tècnic Superior d'Arts Plàstiques i Disseny (o un títol declarat equivalent) dóna dret a un accés directe; es reserven 2 places per grup per a aquest cas.

- ▶ Les persones que no tenen el títol de batxillerat i tenen 18 anys o més, l'any de realització de les proves, hauran de fer, a més a més, una prova que acrediti la seva maduresa en relació amb els objectius del batxillerat.

Especialitats:

Disseny gràfic - Disseny de producte - Disseny d'interiors - Disseny de moda

Durada i preu:

4 anys. 240 crèdits ECTS (60 per curs acadèmic). Estructura semestral.

HORARI: matí o tarda, segons el campus (campus Olot, matí). PREU 2020-2021: 21,73 euros per crèdit.

Titulació:

Grau en Estudis Superiors de Disseny (LOMLOE) equivalent a tots els efectes al títol universitari de Grau.

Títol oficial expedit pel Ministerio de Educación.*EEES: Espai Europeu d'Ensenyament Superior

Centre de la demarcació on s'imparteixen aquests estudis:

ESDAP Campus Olot (Escola d'Art d'Olot)

Per a més informació: www.esdap.cat

CURSOS D'ESPECIALITZACIÓ

Són cursos per aprofundir coneixements després d'haver cursat un cicle formatiu. Tenen una durada d'entre 500 i 720 hores i també inclouen formació en centres de treball.



COMARQUES GIRONINES 2023-2024

CENTRES PÚBLICS

FAMÍLIA	CODI	CICLE	HORES	INSTITUT	LOCALITAT	TELÈFON
Cursos d'especialització	CEFP IC01	Curs d'especialització en Ciberseguretat en Entorns de les Tecnologies de la Informació	720	MONTILIVI	GIRONA	972 209 458
Cursos d'especialització	CEFP IC03	Intel·ligència Artificial i Big Data	600	SA PALOMERA	BLANES	972 350 909
Cursos d'especialització	CEFP TM02	Manteniment de Vehicles Híbrids i Elèctrics	650	NARCÍS MONTURIOL	FIGUERES	972 671 604
Cursos d'especialització	CEFP IM03	Modelatge de la Informació en la Construcció (BIM)	600	SANTA EUGÈNA	GIRONA	972 230 111
Cursos d'especialització	CEFP HT01	Forneria i brioixeria artesanal	600	RAMON COLL I RODES	GIRONA	972 370 385

CENTRES PRIVATS

FAMÍLIA	CODI	CICLE	HORES	INSTITUT	LOCALITAT	TELÈFON
Cursos d'especialització	CEFP IM01	Fabricació Intel·ligent	600	ESC. TREBALL RIPOLLÈS	RIPOLL	972 701 131
Cursos d'especialització	CEFP IC02	Desenvolupament de Videojocs i Realitat Virtual	600	CIFOG - EGE	GIRONA	972 401 300

49

ESTUDIS UNIVERSITARIS

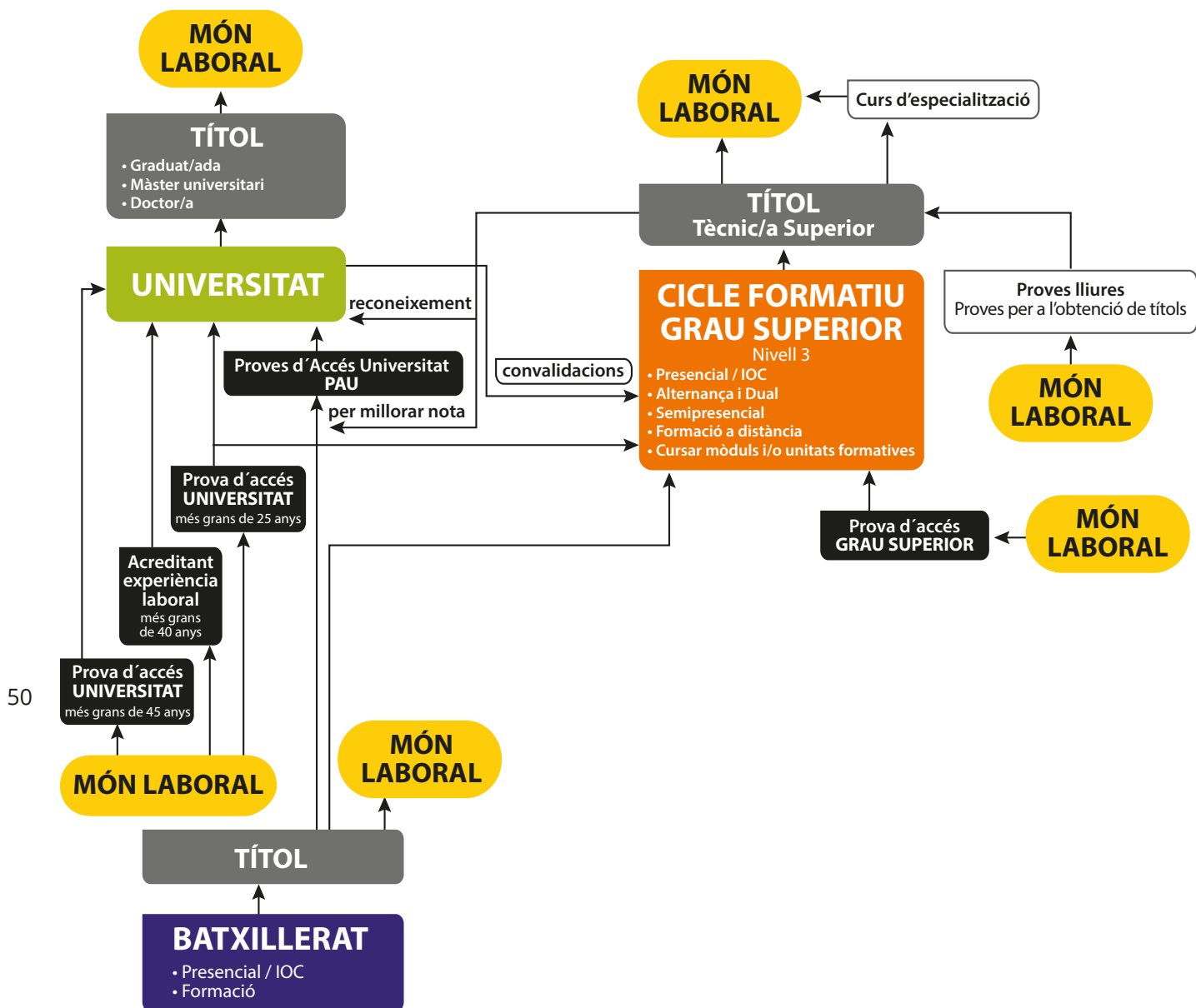

50

ESTUDIS UNIVERSITARIS

ACCEDIR A LA UNIVERSITAT

Existeixen diferents vies d'accés als estudis universitaris. En funció de la teva titulació prèvia podràs accedir a la universitat d'una forma o d'una altra.

Si disposes del títol de batxillerat, pots accedir a la universitat realitzant les proves d'accés a la universitat.

Amb un cicle formatiu de grau superior, pots accedir directament als estudis universitaris amb la nota mitjana del cicle formatiu. Únicament si aquesta nota no et permet accedir als estudis desitjats hauràs de realitzar la part específica de la selectivitat.

Si tens una titulació universitària finalitzada, pots accedir a la universitat per la mateixa via d'accés que ho vas fer la primer vegada o a través de la teva nota mitjana de la titulació universitària que has cursat.

En el cas que tinguis més de 25 anys i que no compleixis cap dels requisits anteriors, pots accedir als estudis universitaris a través d'una prova d'accés específica.

Finalment, també existeix una via d'accés específica per a les persones més grans de 40 anys acreditant la seva experiència professional i una per a les persones més grans de 45 anys a través d'una prova d'accés específica i la superació d'una entrevista personal, sempre que no es compleixin els requisits anteriors.

Hi ha uns pocs estudis universitaris que, a més de la titulació abans esmentada, també requereixen la superació de les proves d'aptitud personal (PAP). La qualificació és: Apte o no Apte. Els estudis de grau amb PAP són: Educació Infantil i Educació Primària de les universitats públiques i privades de Catalunya, entre altres.

Per a més informació: <http://www.udg.edu/ca/estudia/Acces/Acces-a-graus/PAP>
<https://www.udg.edu/ca/estudia/Acces>

51

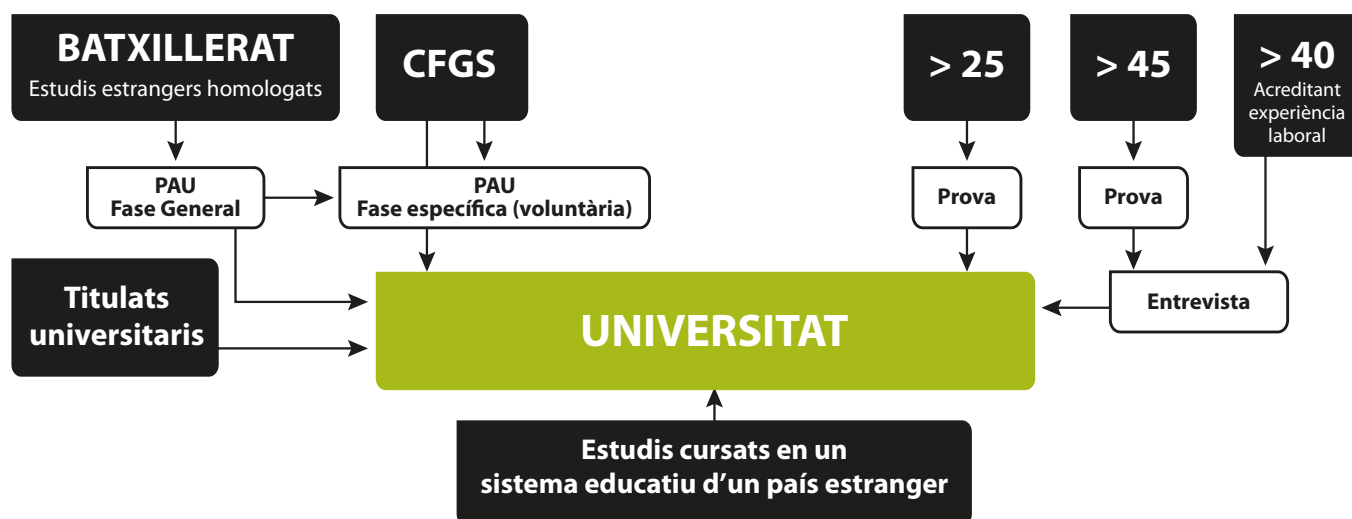

Per iniciar estudis universitaris cal formalitzar –durant el mes de juny– la preinscripció universitària. Cal distingir entre nota d'accés i nota d'admissió. La nota d'admissió varia en funció de la titulació i de la universitat on es vol estudiar. La nota d'admissió a un estudi de grau es calcula sumant la nota d'accés i les notes més altes, una vegada ponderades, de les dues qualificacions de les matèries superades a la fase específica (en el cas que se n'hagin examinat).

Les notes de tall de l'any anterior es poden consultar de manera orientativa. La nota de tall pot augmentar o disminuir, tot depèn de les places que ofereixen les universitats per a cada estudi i de les notes d'admissió que tenen els estudiants que han formalitzat la preinscripció dins termini.

ESTUDIS UNIVERSITARIS

ACCÉS DES DE BATXILLERAT

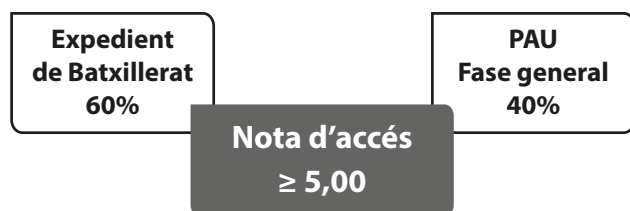

Fase general de les PAU

- ▶ Obligatòria per accedir a la universitat
- ▶ Qualificació: mitjana aritmètica dels 5 exercicis

4 matèries comunes

Història
Llengua catalana i literatura
Llengua castellà i literatura
Llengua estrangera: a escollir entre
alemany, anglès, francès i italià

1 matèria comuna d'opció

A escollir entre:

Llatí
Matemàtiques
Matemàtiques aplicades
a les ciències socials
Fonaments de les arts

52

Fase específica de les PAU

- ▶ Voluntària per accedir a la universitat
- ▶ Qualificació per matèria: matèria superada amb nota ≥ 5

En aquesta fase, l'estudiant podrà escollir fins a un màxim de tres matèries (sense repetir la matèria comuna d'opció de la fase general) de les següents:

Anàlisi musical	Geografia
Biologia	Grec
Ciències de la terra i del medi ambient	Història de l'art
Cultura audiovisual	Història de la filosofia
Dibuix artístic	Literatura castellana
Dibuix tècnic	Literatura catalana
Disseny	Llatí
Economia de l'empresa	Matemàtiques
Electrotècnia	Matemàtiques aplicades a les ciències socials
Física	Química
Fonaments de les arts	Tecnologia industrial

ESTUDIS UNIVERSITARIS

L'ESTRUCTURA DELS ESTUDIS UNIVERSITARIS

El model universitari actual posa l'èmfasi en els estudiants com a protagonistes del procés d'aprenentatge i es mesura en crèdits ECTS (European Credit Transfer and Accumulation System). El Govern de la Generalitat de Catalunya ha volgut incidir en el fet que tots els plans d'estudis de grau que imparteixen les universitats de Catalunya incloguin pràctiques externes en empreses o institucions i també matèries que garanteixin el coneixement d'una tercera llengua, preferentment l'anglesa.

L'estructura actual dels estudis universitaris fixa tres cicles conduents a l'obtenció dels corresponents títols universitaris oficials de grau, màster universitari i doctorat.

En aquest context, el Marc Espanyol de Qualificacions per a l'Educació Superior (MECES), que té com a objectiu permetre la classificació, la comparabilitat i la transparència de les qualificacions, estableix diferents nivells de qualificació, d'acord amb els resultats d'aprenentatge que proporcionen els estudis: el grau correspon al nivell 2, el màster universitari al nivell 3 i el doctorat al nivell 4.

► Estudis de grau

Són els primers estudis que es realitzen en accedir a la universitat. La finalitat d'aquests estudis és l'obtenció d'una formació de caràcter general, orientada a la preparació per a l'exercici d'activitats de caràcter professional.

► Estudis de màster universitari

S'inicien després d'haver finalitzat els estudis de grau. Els estudis de màster universitari tenen com a finalitat que l'estudiantat adquireixi una formació avançada, de caràcter especialitzat o multidisciplinari, orientada a l'especialització acadèmica o professional, o bé a promoure la iniciació de tasques de recerca.

► Estudis de doctorat

Els estudis universitaris oficials de doctorat condueixen a l'adquisició de les competències i les habilitats relacionades amb la recerca científica de qualitat. El programa de doctorat té com a objectiu el desenvolupament dels diferents aspectes formatius de la persona doctoranda i l'establiment dels procediments i les línies de recerca per al desenvolupament de les tesis doctorals.

53

ESTRUCTURA DELS ESTUDIS

ESTUDIS DE GRAU	ESTUDIS DE MÀSTER	ESTUDIS DE DOCTORAT
Graduat/ada	Màster universitari	Doctor/a

ESTUDIS UNIVERSITARIS

ACCÉS

Les persones que volen accedir al primer curs dels graus que ofereixen les set universitats públiques presencials de Catalunya, inclosos els seus centres adscrits, i la Universitat de Vic/ Universitat Central de Catalunya, i que reuneixen els requisits que exigeix la legislació vigent, han de formalitzar la preinscripció universitària. En aquesta preinscripció hi ha 8 caselles per indicar les preferències, on l'estudiant ha de posar per ordre d'interès els centres d'estudi on està disposat a matricular-se. No és obligatori omplir les 8 preferències. L'assignació de places tindrà en compte la nota d'admissió, que no necessàriament ha de ser la mateixa que la nota d'accés. Aquesta preinscripció és compatible amb altres sol·licituds a universitats privades, no presencials o de fora de Catalunya.

La comparabilitat entre titulacions de diferents universitats que suposa la creació de l'espai europeu d'educació superior facilita enormement la mobilitat dels estudiants i fa més fàcil que un estudiant d'una universitat pugui cursar part dels seus estudis en una universitat d'un altre país.

UNIVERSITATS PÚBLIQUES DE CATALUNYA

- ▶ Universitat de Barcelona (UB)
- ▶ Universitat Autònoma de Barcelona (UAB)
- ▶ Universitat Politècnica de Catalunya (UPC)
- ▶ Universitat Pompeu Fabra (UPF)
- ▶ Universitat de Girona (UdG)
- ▶ Universitat de Lleida (UdL)
- ▶ Universitat Rovira i Virgili (URV)

54

UNIVERSITAT NO PRESENCIAL

- ▶ Universitat Oberta de Catalunya (UOC)

UNIVERSITATS PRIVADES DE CATALUNYA

- ▶ Universitat Ramon Llull (URL)
- ▶ Universitat de Vic - Universitat Central de Catalunya (UVic-UCC)
- ▶ Universitat Internacional de Catalunya (UIC)
- ▶ Universitat Abat Oliba (CEU)

L'ingrés a les universitats s'efectua a través de la preinscripció universitària, excepte a la UOC, la URL, la UIC i l'Abat Oliba, que tenen mecanismes d'accés propis.



Trobareu tota la informació a:

www.udg.edu/futursestudians

FACULTAT D'EDUCACIÓ I PSICOLOGIA

- Grau en Educació Social
- Grau en Mestre/a d'Educació Infantil
- Grau en Mestre/a d'Educació Primària
- Grau en Pedagogia
- Grau en Psicologia
- Grau en Treball Social
- Doble Titulació en Mestre/a d'Educació Infantil + Mestre/a d'Educació Primària

FACULTAT DE LLETRES

- Grau en Comunicació Cultural
- . Grau en Filologia Catalana
- . Grau en Filologia Hispànica
- Grau en Filosofia
- . Grau en Geografia, Territori i Medi Ambient
- . Grau en Història
- . Grau en Història de l'Art
- . Doble titulació en Filosofia + Economia
- . Doble titulació en Història + Història de l'Art

FACULTAT DE CIÈNCIES

- Grau en Biologia
- Grau en Biotecnologia
- Grau en Ciències Ambientals
- Grau en Química
- Doble Titulació en Biologia + Biotecnologia
- Doble Titulació en Biologia + Ciències Ambientals

FACULTAT DE DRET

- Grau en Ciències Polítiques i de l'Administració
- Grau en Criminologia
- Grau en Dret
- . Doble titulació en Dret + Administració i Direcció d'Empreses
- . Doble titulació en Dret + Ciències Polítiques i de l'Administració
- . Doble titulació en Dret + Criminologia

FACULTAT DE MEDICINA

- Grau en Medicina

ESCOLA POLITÈCNICA SUPERIOR

- . Grau en Arquitectura Tècnica i Edificació
- . Grau en Arquitectura Tècnica i Edificació (semipresencial)
- . Grau en Disseny i Desenvolupament de Videojocs
- . Grau en Enginyeria Agroalimentària
- . Grau en Enginyeria Biomèdica
- . Grau en Enginyeria Elèctrica
- . Grau en Enginyeria Electrònica Industrial i Automàtica
- . Grau en Enginyeria en Tecnologies Industrials
- . Grau en Enginyeria Informàtica
- . Grau en Enginyeria Mecànica
- . Grau en Enginyeria Química
- . Grau en Estudis d'Arquitectura
- . Grau en Innovació i Seguretat Alimentària
- . Doble titulació en Tecnologies Industrials + Administració i Direcció d'Empreses
- . Doble titulació en Enginyeria Electrònica Industrial i Automàtica + Enginyeria Elèctrica

FACULTAT D'INFERMERIA

- Grau en Infermeria

FACULTAT DE CIÈNCIES ECONÒMIQUES I EMPRESARIALS

- . Grau en Administració i Direcció d'Empreses
- . Grau en Comptabilitat i Finances
- . Grau en Economia
- . Doble titulació en Administració i Direcció d'Empreses + Enginyeria en Tecnologies Industrials
- . Doble titulació en Economia + Administració d'Empreses
- . Doble titulació en Economia + Filosofia

UNIVERSITAT DE GIRONA

CURS 2023-24

FACULTAT DE TURISME

- . Grau en Publicitat i Relacions Públiques
- . Grau en Turisme
- . Doble titulació Publicitat i Relacions Públiques + Turisme
- . Doble titulació Turisme + Geografia, Territori i Medi Ambient

ESCOLA UNIVERSITÀRIA ERAM (Centre adscrit)

- Grau en Comunicació Audiovisual i Multimèdia
- Grau en Comunicació Audiovisual i Multimèdia (docència en anglès)
- Grau en Arts Escèniques

ESCOLA UNIVERSITÀRIA DE LA SALUT I L'ESPORT (EUSES) (Centre adscrit)

- Grau en Ciències de l'Activitat Física i de l'Esport
- Grau en Fisioteràpia
- Doble titulació en Fisioteràpia + Ciències de l'Activitat Física i de l'Esport
- Fisioteràpia, docència en anglès, al campus Bellvitge de Barcelona

EUHT SANT POL DE MAR (Centre adscrit)

- Grau en Gestió Hotelera i Turística

EUT EUROAULA (Centre adscrit)

- Grau en Turisme

EU FORMATIC BARNA (Centre adscrit)

- Grau en Turisme

EU MEDITERRANI (Centre adscrit)

- . Grau en Logística Empresarial
- . Grau en Màrqueting
- . Grau en Turisme
- . Doble titulació en Turisme + Màrqueting

SALÓ DE FORMACIÓ & OCUPACIÓ 2023

EXPOJOVE 2023



ACCEDIR AL MÓN DEL TREBALL

Departament d'Empresa i Treball de la Generalitat de Catalunya

EL SERVEI D'OCUPACIÓ DE CATALUNYA (SOC)

El SOC dona servei a persones, empreses i territoris en els àmbits que afecten a l'ocupació i al desenvolupament local:



INTERMEDIACIÓ LABORAL

ORIENTACIÓ PROFESSIONAL

FORMACIÓ PROFESSIONAL PER A L'OCUPACIÓ

FOMENT DE L'OCUPACIÓ

EMPREDORA I AUTOOCUPACIÓ

MOBILITAT LABORAL

DESENVOLUPAMENT ECONÒMIC LOCAL

58

LES OFICINES DE TREBALL



El SOC disposa d'una xarxa d'Oficines de Treball per oferir els recursos que s'adeqüin millor a les necessitats de les persones i empreses usuàries.

Les persones que busquen feina es poden adreçar a l'Oficina de Treball del SOC que els correspongui pel seu domicili (sol·licitant cita al 900 800 046), on se'ls farà una entrevista en profunditat per recollir les dades personals, de formació, d'experiència laboral, etc.; d'aquesta manera, el seu perfil professional quedarà registrat al sistema amb l'objectiu de facilitar la seva col·locació.

Les Oficines de Treball del SOC ofereixen serveis d'assessorament, orientació i acompanyament, i ajuden a la realització dels següents tràmits —entre d'altres—:

- ▶ Inscriuen les persones com a demandants d'ocupació
- ▶ Informen sobre les mesures de foment de l'ocupació, formació professional ocupacional, modalitats i normes de contractació, mercat de treball, etc.
- ▶ Interrelacionen les ofertes de feina amb aquelles que s'adeqüin millor al perfil professional del demandant.

EL SERVEI D'OCUPACIÓ DE CATALUNYA (SOC)

- ▶ Informen dels serveis que ofereixen, i deriven d'acord amb les necessitats de millora.
- ▶ Realitzen un acompanyament per tal que el demandant pugui aprendre millor en què pot treballar, què pot o ha de fer per millorar l'accés al mercat de treball o en el procés de cerca de feina.



PREGUNTES FREQUENTS RELACIONADES AMB OFICINES DE TREBALL, TRÁMITS I SERVEIS DEL SOC ([ACCEDEIX](#))

SERVEI D'INTERMEDIACIÓ LABORAL

La intermediació laboral té com a objectiu la gestió de les ofertes de treball presentades per les empreses, les entitats i les persones que ofereixen ocupació, per proveir-les de persones candidates entre les persones demandants d'ocupació inscrites al SOC.

59



INFORMACIÓ RELATIVA AL SERVEIS D'INTERMEDIACIÓ EN LES OFICINES DE TREBALL ([ACCEDEIX](#))

El SOC també disposa d'un portal web per buscar feina per a la ciutadania i les empreses, [Feina Activa](#). Des d'aquesta web les empreses poden registrar les seves ofertes de treball sense cap cost, accedir als CV de les persones que s'inscriguin a la oferta, i gestionar les candidatures des del mateix portal per iniciar el procés de selecció. El portal ofereix a la ciutadania la possibilitat de crear i guardar currículum, accedir a ofertes de treball públiques i privades, per categories i per àrea geogràfica, i fer el seguiment de l'estat de les candidatures.

EL SERVEI D'OCUPACIÓ DE CATALUNYA (SOC)

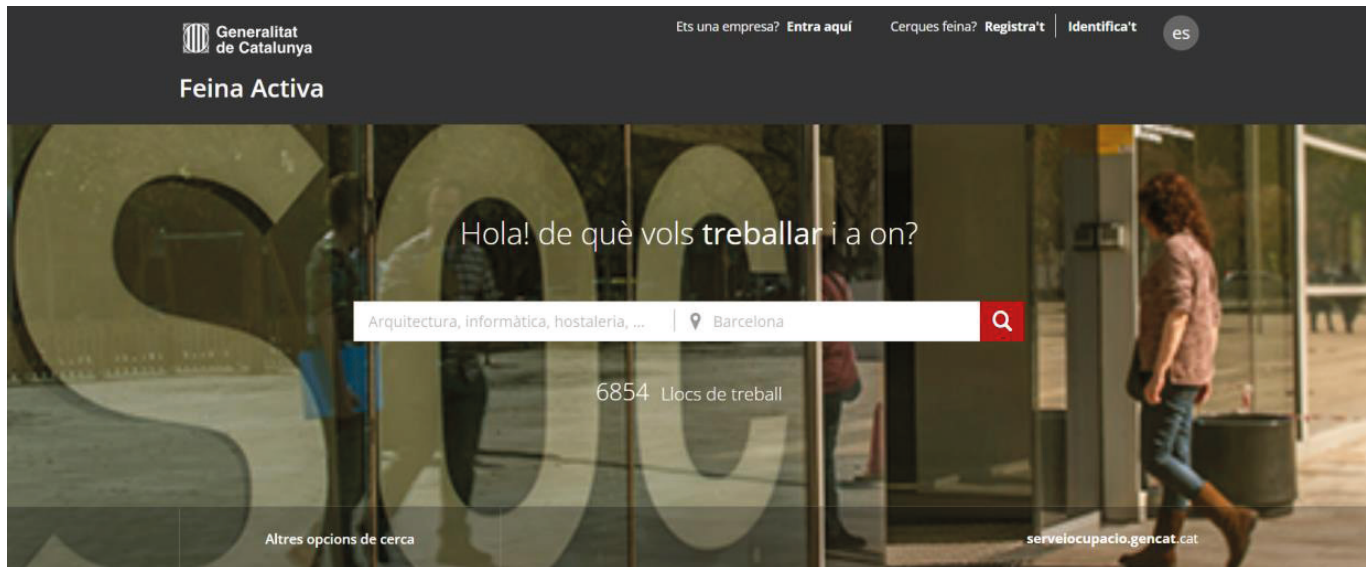

60



PREGUNTES FREQUENTS PER A PERSONES CANDIDATES I EMPRESSES AL PORTAL DE FEINA ACTIVA ([ACCEDEIX](#))





MANUAL PER A DONAR-SE D'ALTA AL PORTAL DE FEINA ACTIVA I PER A RECUPERAR LES CLAUS D'ACCÉS ([ACCEDEIX](#))

EL SERVEI D'OCUPACIÓ DE CATALUNYA (SOC)

SERVEI D'ORIENTACIÓ LABORAL

El Servei d'orientació es presta directament pel SOC a través de les Oficines de Treball i per altres equipaments propis, o en col·laboració amb entitats i empreses especialitzades professionalment a l'orientació laboral.

L'orientació ajuda a gestionar l'itinerari de qualificació en la recerca d'ocupació o bé en la posada en marxa d'iniciatives empresarials. A les Oficines de Treball del SOC els i les professionals en orientació laboral atenen les persones demandants d'ocupació, de forma individual i/o en sessions grupals. L'objectiu és, per una banda, conèixer millor el mercat laboral i com s'hi accedeix, i per l'altra, avaluar si la persona demandant disposa de tot allò que el mercat demana, identificar les fortaleses de la seva experiència laboral i valorar què es pot fer per tal d'augmentar les seves possibilitats d'inserció.

#AulaActivaGi   

Servei d'orientació online per a la recerca intensiva i sistemàtica de feina

Què volem?
Aconseguir una nova oportunitat professional
Adquirir tècniques i estratègies de recerca de feina
Conèixer els recursos d'ocupació, orientació i formació del territori

Com ho farem?
Assessoraments personalitzats online
Dinàmiques
Compartint coneixement amb altres professionals

Què farem?

Experiència
MOTIVACIÓ
Compromís

Vida positiva
PROACTIVITAT
Perseverança

Curriculum + storytelling

Canals de recerca de feina

★ Networking Internet Autocandidatura ★
Recerca de feina 2.0 | Marca personal i xarxes socials



Processos de selecció de personal

Planificació de la recerca | Eines 2.0

 Si vius a comarques gironines pots comptar amb nosaltres

Contacte → aula_cifosalt.soc@gencat.cat

 raquelfuentesal
gemmamartinezmir

SOC Servei d'ocupació de Catalunya  **Generalitat de Catalunya**  **Unió Europea** Fons Social Europeu

61

EL SERVEI D'OCUPACIÓ DE CATALUNYA (SOC)

El SOC també posa a disposició de les **persones inscrites com a demandants d'ocupació** les Aules Actives. Es tracta d'un servei especialitzat d'orientació basat en una recerca intensiva

i sistemàtica de feina, a través dels portals d'Internet, d'auto candidatura, de la gestió de contactes i de les xarxes socials. Els objectius principals són:

El servei s'ofereix en modalitat presencial i online. Presencialment, a més de personal d'orientació que ofereix dinàmiques de grup i assessoraments personalitzats, l'Aula Activa disposa d'ordinadors, connexió a Internet i línia telefònica juntament amb una plataforma web que ofereix accés als diferents portals de feina que hi ha al mercat.

SERVEI DE FORMACIÓ PROFESSIONAL PER A L'OCUPACIÓ

L'objectiu de la formació professional per a l'ocupació és aconseguir una millora de la qualificació i de l'ocupabilitat de les persones treballadores, ja estiguin en situació d'atur o en actiu.

62



Tota l'oferta formativa es podrà trobar a través del [**Cercador de cursos del SOC**](#)

Tota la formació s'imparteix en centres propis del SOC, els [**Centres d'Innovació i Formació Ocupacional \(CIFO\)**](#) o bé en centres col·laboradors que han estat acreditats i homologats per impartir la formació que apareixeran al buscador de cursos.

Són programes formatius teoricopràctics que tenen com a finalitat millorar la qualificació professional i/o la capacitat d'inserció laboral mitjançant la consecució i el perfeccionament de les competències professionals de les persones participants.



El **Centre d'Innovació i Formació Ocupacional de Salt - CIFO** forma part de la xarxa de centres propis del SOC, des d'on es promouen accions i imparteixen cursos de formació professional per a l'ocupació, de qualitat i adaptades a les necessitats de les persones, de les empreses i dels territoris, d'acord amb els requisits del sistema de formació i qualificació professionals de Catalunya.



EL SERVEI D'OCUPACIÓ DE CATALUNYA (SOC)

MOBILITAT INTERNACIONAL

Té per objectiu afavorir la mobilitat professional i formativa de les persones, millorar les seves competències professionals i facilitar-les l'accés al mercat de treball.



La **Xarxa EURES** és una xarxa de cooperació per a l'ocupació i la lliure circulació de persones treballadores que promou la Comissió Europea i els serveis públics d'ocupació de l'Espai Econòmic Europeu (EEE), entre els quals hi ha el Servei Públic d'Ocupació de Catalunya (SOC). L'objectiu de la Xarxa EURES és oferir serveis a les persones demandants d'ocupació i a les empreses que desitgin beneficiar-se del principi de la lliure circulació de persones; mitjançant l'aportació de la màxima informació i assessorament sobre ofertes i demandes d'ocupació, situació i evolució del mercat de treball, i sobre les condicions de vida i treball de cada país.

► PROGRAMES DE MOBILITAT INTERNACIONAL



El programa Eurodissea és un programa de mobilitat transnacional que ofereix als joves europeus la possibilitat d'adquirir experiència professional i personal —i millorar el coneixement i l'ús d'un idioma estranger—, mitjançant la realització de pràctiques en empreses en una de les regions adherides al programa Eurodissea de l'Assemblea de les Regions d'Europa (ARE). Són pràctiques professionals dotades amb una beca mensual que permet atendre les despeses de manutenció, allotjament i transport local, i gaudir d'una formació lingüística i d'activitats culturals a càrrec de la regió d'acollida. ([ACCEDEIX](#))

63

GUIA D'INSCRIPCIÓ WEB EURODISSEA ([ACCEDEIX](#))

PORTAL EURODISSEA ([ACCEDEIX](#))



El Programa TLN Mobilicat és una línia de subvencions amb diferents accions adreçades als joves participants que es desenvolupen en dues fases: la preparació (formació lingüística, preparació intercultural i orientació professional individual) i capacitació i les pràctiques professionals (no remunerades). El Programa cobreix les despeses de: el viatge transnacional, l'allotjament i manutenció diària durant l'estada a l'estranger, assegurança, acompanyament en el procés d'orientació i actuacions d'informació sobre les expectatives del mercat laboral, suport d'un tutor/a durant l'estada de pràctiques i durant els dos mesos posteriors.

EL PROGRAMA TLN A EUROPA ([ACCEDEIX](#))

SALÓ DE FORMACIÓ & OCUPACIÓ 2023

EXPOJOVE 2023



ACCEDIR ALS SERVEIS PER A JOVES

Departament de Drets Socials

XARXA NACIONAL D'EMANCIPACIÓ JUVENIL

La Xarxa Nacional d'Emancipació Juvenil (XNEJ) és el conjunt de serveis de titularitat pública que faciliten l'accés a la informació, l'orientació i l'assessorament en diversos àmbits a totes les persones joves de Catalunya. El seu desplegament al territori s'aconsegueix a través de les **oficines joves i els punts d'informació juvenil**.

La seva finalitat és oferir al jovent un servei integral d'informació, orientació, assessorament i/o acompanyament que permeti implementar projectes i activitats que tinguin en compte les transicions —educatives, laborals, residencials, familiars i ciutadanes—. De la mateixa manera, també té com a objectiu facilitar la tramitació i la gestió dels ajuts per afavorir la seva emancipació. La fórmula proposada és la corresponsabilitat amb l'entorn institucional, cultural, social i ciutadà, apostant pel treball interdepartamental, en xarxa i comunitari, ja que es considera que, a més a més del jovent, les persones usuàries poden ser també altres professionals que d'una manera o una altra vinculin la seva feina amb la joventut. Tal com diu el Pla nacional de joventut de Catalunya 2020 (PNJCat 2020), les polítiques de joventut han de contribuir al desenvolupament d'una societat socialment més justa, en què l'origen social no determini les expectatives i les possibilitats de les persones joves a l'hora de desenvolupar els seus projectes de vida.

La XNEJ ha de ser una eina per a aquest projecte transformador, que afavoreixi l'apoderament de les persones joves i els processos de mobilitat social. Per això, ha de tenir en compte la diversitat de formes i models de vida de les persones joves i incidir en els aspectes estructurals i contextuals que dificulten les oportunitats de les persones joves, per evitar la reproducció de les desigualtats.

QUÈ ÉS UN SERVEI D'INFORMACIÓ, ORIENTACIÓ I ASSESSORAMENT JUVENIL (SIOAJ)?

Serveis que tenen com a objectiu que la persona jove adquireixi més capacitació, més accés a recursos, més llibertat d'elecció i, en definitiva, més autonomia i una situació d'igualtat d'oportunitats en l'àrea sobre la qual ha rebut la informació. Es concreten en diferents actuacions (presencials o virtuals), que poden ser:

- ▶ Informació i orientació juvenil.
- ▶ Assessorament, especialment en els diferents àmbits d'emancipació (acadèmic, laboral, autoocupació i empenedoria, mobilitat internacional, habitatge, salut).
- ▶ Accions formatives i d'acompanyament vinculades als àmbits d'emancipació juvenil. Cal destacar que amb la situació generada per la pandèmia, cada vegada més s'activen i es reforcen els serveis de suport i educació emocional, atenent l'agreujament del malestar emocional entre la gent jove.
- ▶ Les activitats de dinamització de la informació, que complementen les presencials i les que es fan en entorns virtuals, poden ser de diferents tipus: accions informatives, campanyes informatives i de prevenció o sensibilització (combinen sessions informatives, exposicions, sessions grupals, intercanvis d'experiències, mostres, fires, etc).

XARXA NACIONAL D'EMANCIPACIÓ JUVENIL

► A la majoria també s'hi pot tramitar l'expedició de carnets —com, per exemple, el Carnet Jove, Carnet d'Alberguista, ISIC, així com inscripció a cursos, borses de treball i habitatge, etc.

Prop de 300 d'aquests serveis juvenils formen la Xarxa Nacional d'Emancipació Juvenil (XNEJ), creada a partir de l'aprovació de la Llei 33/2010. Actualment la XNEJ està composta per 44 ofícines joves, situades als municipis que són capital de comarca, i 234 punts d'informació juvenil reconeguts, d'abast municipal, a tot el territori català.

En el cas de la demarcació de Girona teniu 8 OJ i 28 PIJ que estan actius en aquests moments.

S'ha elaborat un [Mapa XNEJ](#) que està creat a través de Google. L'objectiu és poder disposar d'una base de dades més visual i actualitzada (amb més informació dels canals d'atenció telemàtics i la geolocalització, entre d'altres).

El trobareu als diferents espais web de Joventut, [E-joventut](#) i [Jove.cat](#).

EL SIOAJ COM A RECURS PEDAGÒGIC PER AL PROFESSORAT

La tasca educativa va més enllà de l'horari lectiu. Joventut forma part de l'ecosistema educatiu! I cal reconèixer la tasca socioeducativa que desenvolupen els i les professionals de joventut a l'àmbit local. És necessari promoure, des de la coresponsabilitat i la complementarietat, un treball entre centres educatius, ajuntaments, entitats i famílies que parteixi d'una diagnosi compartida i amb uns objectius compartits, perquè l'educació no s'acaba a l'escola i cal posar en valor tot allò educatiu que es dona fora, especialment des dels SIOAJ.

Recentment s'ha publicat un butlletí a l'E-joventut on es vol posar en valor aquesta mirada a través de les experiències presentades a les jornades "Replantejem les estratègies amb els centres educatius" organitzades per la Xarxa Nacional d'Emancipació Juvenil (XNEJ).

Podeu consultar el recurs [Joventut en l'ecosistema educatiu](#).

Cal destacar també el Programa d'Informació i Dinamització als Centres de Secundària (PIDCES). L'objectiu del projecte PIDCES és la descentralització del Punt d'Informació Juvenil (PIJ), apropant la informació de forma contínua i presencial als instituts, per establir un contacte més directe i proper amb l'alumnat principalment, però també amb l'equip de professorat i direcció del centre.

És un espai d'atenció presencial estable al centre d'ensenyament, que pot consistir des de la dispensació d'informació del PIJ per mitjà de les cartelleres, al punt d'informació a l'hora de l'esbarjo, a estratègies conjugades a través de la incorporació de la figura de l'informador, ... posant a l'abast dels i les joves recursos informatius d'interès i accions i estratègies que promouen experiències de participació tant en el propi centre com en el seu entorn més proper, el barri i el municipi.



XARXA NACIONAL D'EMANCIPACIÓ JUVENIL

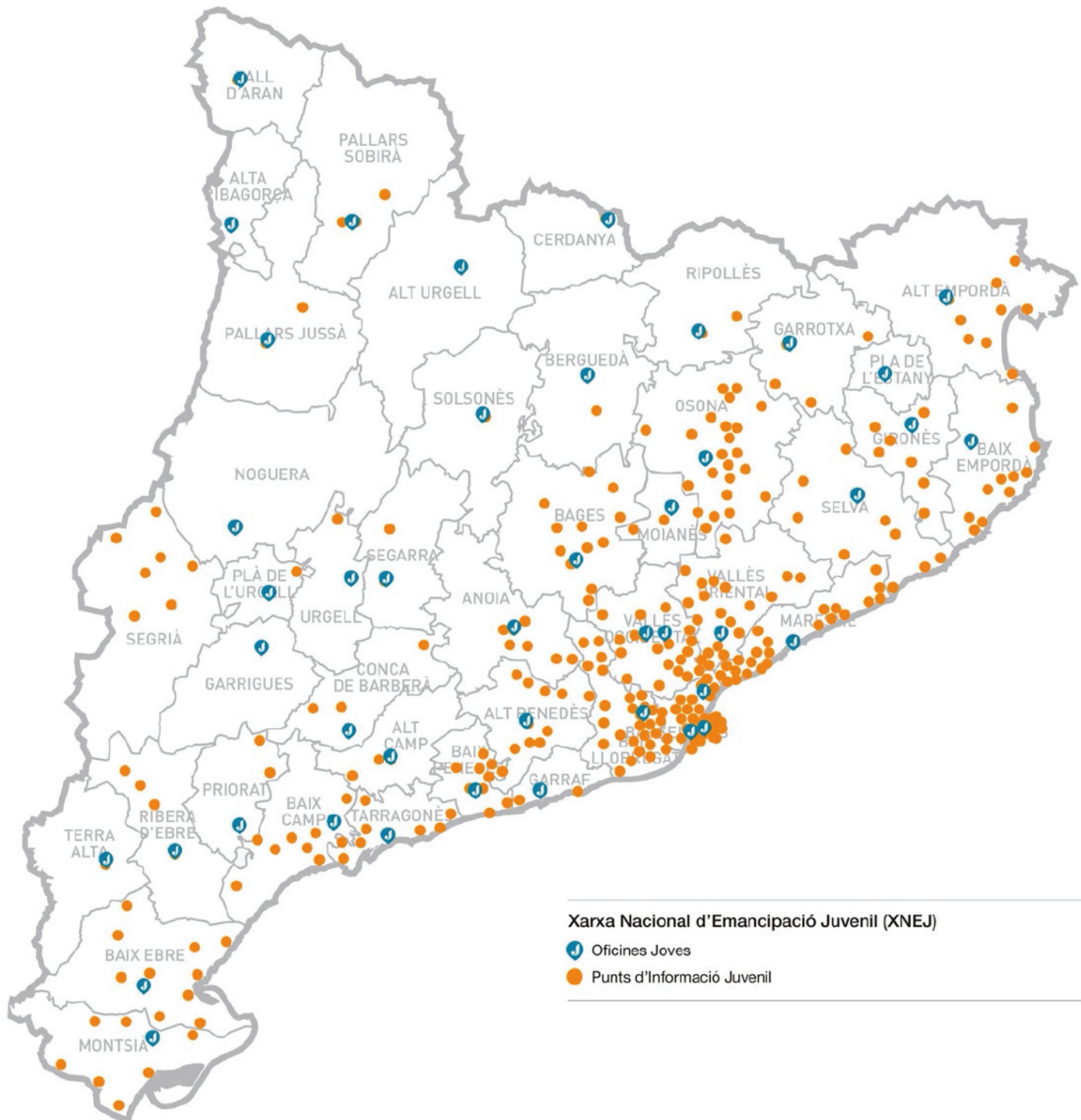

XANASCAT



L'allotjament a la **XANASCAT**, la xarxa jove d'albergs de Catalunya és una opció ideal per a la descoberta del seu entorn i per fer-hi nombroses activitats. Així mateix, en virtut de la funció social que aquestes

instal·lacions tenen encomanada, els albergs també acullen tota mena de programes renovats perquè en puguin gaudir els joves, els escolars, el teixit associatiu i les famílies. Hi ha gairebé 50 albergs repartits per la costa, la muntanya i l'interior, en indrets de gran interès natural i cultural que mostren l'atracció i la grandesa d'allò que Catalunya pot oferir als seus visitants. A comarques gironines n'hi ha 11.

La **XANASCAT** ofereix una sèrie d'activitats, promocions i propostes a tots els usuaris, famílies, joves, entitats, grup d'amics, etc... En aquest cas destaquem el programa de **Xanascat per a centres educatius**, destinat a elaborar, desenvolupar i oferir programes de crèdits i activitats per a escoles de Catalunya, i el **programa Descobreix Catalunya** per a escoles i grups de fora de Catalunya per descobrir el territori, la història, la cultura i la natura de Catalunya. Així s'ofereixen una gran varietat de paquets, treballs de síntesi, projectes de recerca per a l'ESO, Batxillerat, etc... en els Programes Escolars durant tot el curs escolar, així com l'Escola de Neu a l'hivern.

També destaquem les **residències d'estudiants** que estan dins d'aquesta Xarxa, ja que a la ciutat de Girona n'hi ha una (**Alberg Girona Xanascat**). Són instal·lacions que ofereixen allotjament i servei als joves que estudien lluny de casa seva. Acullen nois i noies de Catalunya i d'altres països. Les instal·lacions estan completament preparades perquè les persones joves hi puguin estudiar, fer consultes, llegir i aprofundir els seus coneixements.

69

MAPA DE LA XARXA JOVE D'ALBERGS DE CATALUNYA

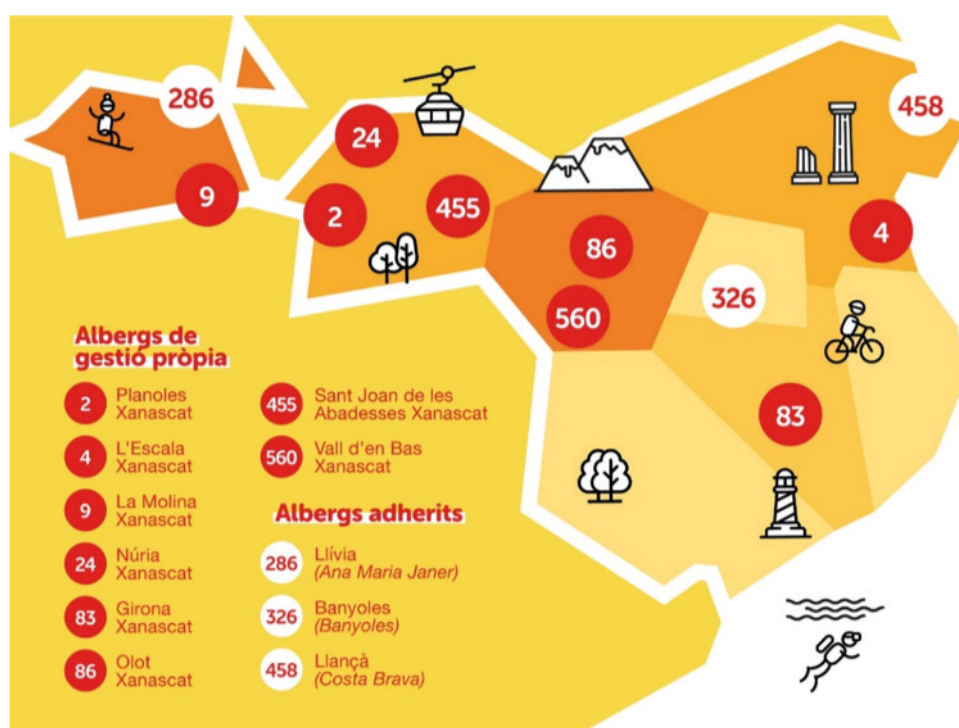

EL CARNET JOVE

El Carnet Jove és un **servei de la Generalitat de Catalunya**, adreçat a joves d'entre **12 i 30 anys**, ambdós inclosos, que té per objectiu contribuir a millorar la qualitat de vida dels joves catalans a través de l'ofertament i la promoció de serveis, propostes i avantatges en diferents àmbits, entre els quals destaquen **la formació, la cultura i la mobilitat internacional**. Tenint en compte aquest darrer punt, s'ofereix als titulars una **assegurança d'assistència en viatges internacional totalment de franc**, que s'activa automàticament amb l'expedició del carnet. Per altra banda, més enllà dels més de 8.000 avantatges que el CJ ofereix a Catalunya, també es desenvolupa el **Programa Connecta't**, integrat per diferents actuacions i propostes que cerquen promoure aspectes com la participació, l'europeïtat, la creativitat... Una de les principals accions d'aquest programa, són les **Beques Carnet Jove**. Dotze convocatòries dotades amb **7.000 euros** cadascuna, amb l'objectiu de facilitar als



les joves l'accés al món professional en empreses de primer nivell, en els àmbits de: acció social, còmic, disseny, ràdio, lletres, fotografia, esports, realització, vestuari, maquillatge i perruqueria, ambientació i muntatge musical.

70

Gestionat per l'Agència Catalana de la Joventut, el Carnet Jove té per objectiu contribuir en la promoció i facilitació dels dos eixos d'actuació del Pla Nacional de la Joventut de Catalunya, línia principal del Govern de la Generalitat de Catalunya pel que fa a polítiques de joventut: **l'emancipació i la participació**. A més, emmarcat en l'**EYCA (European Youth Card Association)**, que compta amb el suport del Consell d'Europa, el Carnet Jove té una participació activa en aquest organisme i en la promoció dels seus objectius principals: la mobilitat cultural, la participació i la informació. En el marc de la reciprocitat del carnet a nivell europeu, els titulars del Carnet Jove de la Generalitat de Catalunya, gaudeixen de més de 60.000 avantatges, en més de 30 països d'Europa.

L'expedició del Carnet Jove es realitza a través d'Imagin i de les oficines de "CaixaBank", patrocinadors del carnet, fet que facilita el tràmit on-line, i presencial gràcies al gran nombre de punts d'expedició que hi ha arreu de Catalunya. Per altra banda, els joves majors d'edat, també poden tramitar-lo en línia a través del web <https://www.carnetjove.cat/ca/expedicio-en-linia-carnet>

Des del passat 2022, el Carnet Jove va passar del format físic tradicional al digital (menys en alguns casos els carnets financers), i els titulars poden acreditar-se i utilitzar el seu carnet a través de l'aplicació mòbil "Carnet Jove CAT".

Així doncs, en l'actualitat, el Carnet Jove vol ser una eina útil i amb diversitat adreçada als més de **500.000 titulars** del carnet a Catalunya.



EDUCACIÓ EN EL LLEURE

L'Educació en el lleure, com a part de l'educació no formal, és una intervenció educativa en el temps lliure dels infants i les persones joves fora de l'ensenyament reglat i de l'àmbit familiar.

El pas pel món de l'Educació en el Lleure també aporta uns importants aprenentatges, sobretot en competències transversals. Es considera que aquests són útils tant pel que fa a la globalitat de la vida personal, però també repercutint de forma directa en l'àmbit laboral i relacional.

MONITOR/A DE LLEURE: COMPROMÍS VOLUNTARI I UNA SORTIDA PROFESSIONAL?

► Una aposta associativa i voluntària:

Els monitors i les monitores, i caps són sovint joves que fan una aposta personal associant-se i dedicant una part del seu temps lliure a educar infants i joves sense esperar res a canvi.

Realitzen una tasca voluntària durant tot l'any en els centres d'esplai, els agrupaments escoltes i els casals de joves, amb una funció educativa clara: la transmissió de valors individuals i col·lectius, tot contribuint a l'educació integral dels infants i els joves, utilitzant els recursos que ofereixen les activitats pròpies del temps d'esbarjo.

► Una dedicació professional:

Però hi ha una realitat paral·lela que cada cop va guanyant més terreny: treballar de monitor/a de forma remunerada i convertir-ho en una feina. És doncs desenvolupar una funció d'educació integral dels infants a través de les activitats pròpies del temps de lleure però des de la vessant professional. Es poden realitzar feines en diferents àmbits:

- **En l'àmbit escolar:** monitor/a de menjador, monitor/a de pati, de suport d'activitats extra-escolars ...
- **En l'àmbit de l'educació en el lleure:** monitor o director d'activitats de temps lliure infantil i juvenil (colònies, casals, campaments...), de monitor ludotecari, de tallerista o de monitor o monitora especialitzada.
- **En l'àmbit d'oci en general:** monitor de fires i de parcs, animació turística, educador especialitzat ...

Per fer de monitor o monitora de lleure cal ser major d'edat i acostuma a ser **requisit indispensable tenir el diploma de monitor/a d'activitats de lleure infantil i juvenil**. Aquest diploma s'obté fent el curs de monitor. (*)

(*) Des de l'1 de novembre de 2016, s'accepten les titulacions de monitors/res i directors/res esportius/ves, en aquelles activitats esportives que tenen un component d'educació en el lleure (casals esportius, campus esportius, rutes esportives...).

Per fer de monitor/a esportiu/va, cal ser major d'edat i estar inscrit/a al Registre Oficial de Professionals de l'Esport de Catalunya (Per a més informació: <http://esport.gencat.cat/ca/>)



EDUCACIÓ EN EL LLEURE

ESCOLES D'EDUCADORS EN EL LLEURE

Les escoles d'educadors i educadores en el lleure ofereixen formació reglada i complementària als monitors i les monitores, i caps de les entitats d'educació en el lleure.

La Direcció General de Joventut estableix la normativa que han de complir necessàriament aquestes escoles i és l'organisme del Govern que expedeix el reconeixement oficial que els permet exercir.

Aquestes escoles, a més dels cursos d'especialització i de formació permanent, imparteixen els cursos de monitor i de director que estan regulats per la Direcció General de Joventut que és qui expedeix els carnets.

Hi ha 32 escoles d'educació en el lleure acreditades per la Direcció General de Joventut. A comarques gironines n'hi ha 4:

Escola de Lleure Batibull	C/ Calderers, 4 BS 17001 Girona	972 48 41 53	batibull@associaciobatibull.org
Escola de l'Esplai de Girona de la Fundació Esplai Girona	C/Antic Roca, 38, 2n. 17003 Girona	972 24 93 25	escolaesplai@fundacioesplaigirona.org
Escola Galligants	C/ Montseny, 35-37, entl. C 17006 Girona	972 23 39 81	galligants@galligants.org
Escola L'Empordà	C/ Iberia, 4 17005 Girona	644 04 45 34	secretaria@escolaemporda.cat

72

DIPLOMA DE MONITOR/A I DIPLOMA DE DIRECTOR/A D'ACTIVITATS D'EDUCACIÓ EN EL LLEURE INFANTIL I JUVENIL

El Curs de monitor o monitora d'activitats d'educació en el lleure infantil i juvenil és la formació que prepara l'alumnat per intervenir de manera educativa en activitats de lleure infantil i juvenil, i que el capacita per organitzar, dinamitzar i avaluar activitats de lleure infantil i juvenil en el marc de la programació general d'una organització, aplicant les tècniques específiques d'animació grupal, incidint explícitament en l'educació en valors i atenent les mesures bàsiques de seguretat i prevenció de riscos.

La durada mínima del curs és de **310 hores** repartides de la manera següent: 150 hores d'etapa teòrica i 160 hores de pràctiques.

El Curs de director o directora d'activitats d'educació en el lleure infantil i juvenil és la formació que prepara l'alumnat per intervenir en tasques de coordinació d'equips en activitats de lleure infantil i juvenil, i que el capacita per planificar, organitzar, gestionar, dinamitzar i avaluar projectes de lleure educatiu dirigits a la infància i la joventut en tots els seus aspectes, i a representar-los internament i externament assumint la creació, el control i la dinamització dels equips de monitors.

La durada mínima del curs és de **410 hores**, repartides de la manera següent: 290 hores d'etapa teòrica i 120 hores de pràctiques.

PROGRAMA PER A CENTRES EDUCATIUS

PROGRAMA DE DELEGATS I DELEGADES EN 3D



DELEGATS I DELEGADES EN 3D

Debatem
Decidim
Dinamitzem

DESCRIPCIÓ:

El Programa de Delegats i Delegades en 3D és un programa que pretén fomentar la cultura participativa dins dels centres educatius a través del desenvolupament d'un projecte concret escollit pel propi alumnat i implementat de forma participativa.

Per mitjà de la persona delegada de classe i amb el suport del tutor o tutora, es portarà a terme un projecte que implica que l'alumnat debati, s'organitzi, assumeixi tasques i prengui decisions de manera conjunta.

Per a la implementació d'aquest programa, es comptarà amb el suport i l'assessorament extern de professionals experts en el foment de la participació, i inclusió.

73

OBJECTIUS DEL PROGRAMA 3D:

- ▶ Incrementar les metodologies participatives a l'aula, al centre i a l'entorn; a partir de les dinàmiques de funcionament a l'aula, l'aprofitament de les tutories, els canals de participació existents i la relació de l'institut amb l'entorn.
- ▶ Repensar el model de funcionament participatiu al centre per millorar la qualitat dels espais de participació existents a l'entorn educatiu i la capacitat d'incidència de les persones joves i eliminar obstacles que no afavoreixin la inclusió.
- ▶ Sensibilitzar de la influència dels diferents eixos de desigualtats existents que condicionen la participació de les persones joves, com són l'edat, la capacitació, el gènere, l'orientació sexual, l'origen, la classe social, la diversitat funcional, etc.
- ▶ Millorar les relacions existents, en clau de cohesió social i reducció de les desigualtats en les persones joves en les dinàmiques participatives al centre.

PROGRAMA PER A CENTRES EDUCATIUS

EN QUÈ CONSISTEIX:

El programa es desenvolupa al llarg del curs i consisteix en 5 sessions d'assessorament per a tutors i 5 sessions per a delegats i delegades.

Entre sessió i sessió, durant les hores de tutoria, les persones delegades i el professorat, posaran en pràctica allò que han après en les sessions formatives treballant de forma conjunta amb la resta d'alumnes de la seva classe per tal de portar a terme un projecte concret.

Aquest projecte el desenvoluparan de manera conjunta i de forma participativa al llarg del curs les persones delegades i la resta de l'alumnat, amb el suport i el seguiment del tutor o tutora. El paper de la persona delegada és doble: per un cantó, a l'aula, ha d'ajudar a organitzar els seus companys i companyes de classe i a facilitar la presa de decisions conjuntes sobre el projecte en qüestió; i, per l'altra, en les cinc sessions d'assessorament on es troba amb la resta de delegats i delegades, haurà de fer de portaveu del què s'hagi treballat a la seva aula, tot interioritzant els coneixements i les eines per a la participació que l'entitat assessora li haurà facilitat.

74 Els assessoraments que reben els delegats i delegades i el professorat estan pensats per adquirir eines que després hauran d'aplicar a l'aula. Es treballa d'una manera dinàmica i pràctica, construint el coneixement entre tots i totes, utilitzant eines de debat grupal, amb material didàctic, i, sobretot, d'una manera amena.

INSCRIPCIONS I MÉS INFORMACIÓ:

El període d'inscripció acostuma a ser durant el mes de setembre, omplint un formulari. Abans d'iniciar el programa, els tutors i tutores interessats rebran una sessió informativa durant el mes d'octubre, que es farà presencialment al centre educatiu.

Per a informació més detallada podeu fer un correu electrònic a:

https://ejoventut.gencat.cat/ca/recursos/cercador_de_recursos/Cerca/detall?id=3921

PROGRAMA DE PREVENCIÓ DE LA VIOLÈNCIA MASCLISTA

TABÚ. TU TRIES QUE T'HI JUGUES!

DESCRIPCIÓ

“Has vist la foto de la Mònica que corre pel whatsapp?”, “Ei! Què fem aquesta nit? Sortim a lligar?”...TABÚ. Tu tries què t’hi jugues! pretén ser una eina interactiva per a joves d’entre 13 i 18 anys, que permeti posar nom a allò que sí que existeix, deixar d’amagar-ho i poder fer front a aquelles violències que, pel fet de ser quotidianes, s’han naturalitzat.

És una aplicació mòbil que permet treballar les violències masclistes entre les persones joves i que pretén facilitar, dins els centres educatius, diversos tallers i dinàmiques per abordar les violències sexuals des de la prevenció.



75

OBJECTIUS

- ▶ 1. Adquirir coneixements sobre les arrels de les violències sexuals.
- ▶ 2. Comprendre com les violències sexuals són violències masclistes.
- ▶ 3. Incentivar nous imaginaris socials de referència entre les persones joves per promoure la llibertat en la manera de ser i relacionar-se.

EN QUÈ CONSISTEIX

TABÚ parteix de tres cartells que es disposen per l’espai educatiu i que son la porta d’entrada, mitjançant un codi QR, als tres recorreguts virtuals que cada jove haurà de resoldre amb un dispositiu mòbil. Els tres itineraris aprofundeixen sobre els continguts temàtics del sexprejudic – la transmissió d’imatges amb contingut sexual sense consentiment-, i experiències més subtils com els “piropos”, les llistes per puntuar noies i altres formes de cosificar les dones.

PROGRAMA DE PREVENCIÓ DE LA VIOLÈNCIA MASCLISTA

Al final de cada recorregut i en funció de les respostes que hagin pres les persones participants, hauran de fer una activitat grupal que compartiran amb la resta de companys i companyes, i que facilitarà la dinamització i la reflexió sobre els continguts en les diverses sessions programades. El joc està pensat per realitzar-se a través de 6 sessions però es poden adaptar en funció de les necessitats del grup i de la realitat de cada centre.

La dinamització del programa es desenvolupa amb el suport d'una guia tècnica i una guia pedagògica per a professionals que proposa la metodologia i aporta els coneixements per desenvolupar els continguts de treball. Per tal d'obtenir aquest recurs és necessari que les persones que ho dinamitzaran facin una formació per conèixer el programa i aprendre a utilitzar l'eina. La formació té un format grupal i té una durada de 8h repartides en dues sessions de 4h.

MÉS INFORMACIÓ:

Consulteu el programa al següent enllaç web, on s'explica més concretament el contingut del joc i el funcionament de la proposta: <http://www.tabu.cat/>

76

Per a informació més detallada podeu fer un correu electrònic a: joventut.girona.dretssocials@gencat.cat

DINÀMIQUES PER TREBALLAR LES PANTALLES AMB JOVES

“Dinàmiques per treballar les pantalles amb joves” és un recurs educatiu creat per la Taula de Referents de Salut Jove de Comarques Gironines (RSJ) que recull un seguit de dinàmiques per treballar temes de prevenció i promoció de la salut amb grups de joves, especialment de 12 a 15 anys. La voluntat és que faciliti la feina a qualsevol agent educatiu (de l'educació formal i no formal) que vulgui entomar aquest àmbit tan important. Per això consta de fitxes sintètiques, pauta-des i basades en la reflexió i experiència de diversos professionals de Joventut. Tot amb la coordinació de Joventut i el suport i implicació dels Departaments de Salut i d'Educació de la Generalitat de Catalunya.

Accés al recurs: <https://ja.cat/PantallesRSJ>

Per a més informació o dubtes podeu fer un correu electrònic a:

joventut.girona.dretssocials@gencat.cat



CAMPS DE TREBALL

Els camps de treball combinen el lleure amb el servei a la comunitat, bé ajudant persones, bé protegint la natura, bé recuperant el patrimoni, etc.

Hi ha molts camps de treball, tant a Catalunya com arreu del món. La majoria es realitzen durant les vacances, però en trobem de modalitats molt diverses: n'hi ha que duren quinze dies, a l'estiu; i n'hi ha de fins a 6 mesos, a països del sud.

S'hi pot participar si és tenen entre 14-29 anys, i es vol contribuir activament a la vida de grup i fer-hi les tasques corresponents.

Per inscriure's cal pagar una quota (cada organització estableix la seva) que garanteix les despeses d'allotjament, alimentació, direcció tècnica i animació i l'assegurança de responsabilitat civil. No inclou el transport per a arribar al camp ni l'assegurança de viatge.

Hi ha tres modalitats de camps de treball:

- ▶ **Camps de treball a Catalunya**
- ▶ **Camps de treball d'intercanvi amb altres comunitats autònomes**
- ▶ **Camps de treball internacionals**

78

La Direcció General de Joventut organitza [Camps de treball a Catalunya](#), i en trobem de tres tipus:

- ▶ Camps de treball a Catalunya amb participants residents a Catalunya.

Les persones participants en aquests camps de treball són majoritàriament joves residents a Catalunya i menors d'edat.

- ▶ Camps de treball a Catalunya amb participants residents a Catalunya i/o de la resta de l'Estat.

Les persones participants en aquests camps de treball a Catalunya són joves catalans i joves procedents de tot l'Estat espanyol en virtut d'un intercanvi de places amb la resta de Comunitats Autònomes.

- ▶ Camps de treball a Catalunya amb participants residents a Catalunya i estrangers.

Les persones participants en aquests camps de treball a Catalunya són joves catalans i joves procedents de tota Europa i la resta del món, majors d'edat, en virtut d'uns acords d'intercanvi de places amb entitats que organitzen camps de treball

TAULA DE REFERENTS EUROPA JOVE



La **Taula de referents Europa Jove de Girona (TREJGi)** està formada per un/una professional de joventut referent de cada comarca de la demarcació de Girona i està coordinada per un representant de la Coordinació Territorial de Joventut.

La **missió de la TREJGi** és crear un espai de referència per a professionals amb l'objectiu d'impulsar iniciatives de mobilitat internacional i projectes europeus a totes les comarques gironines, que ofereixin a les persones joves de la demarcació noves oportunitats formatives, laborals i de desenvolupament personal.

Des de la TREJGi s'impulsen diferents accions al territori, com ara xerrades, generals o monogràfiques, tallers, i orientació i assessorament personalitzat a l'hora de decidir marxar a l'estranger.

Aquestes accions també es poden contemplar com a **recursos educatius** per als centres d'ensenyament que ho desitgin.

La TREJGi treballa coordinadament amb la Xarxa d'Oficines Joves de les vuit comarques de la demarcació, on en la majoria s'hi ofereix un Servei de Mobilitat Internacional, que informa, orienta i assessora als joves interessats en viure una experiència a l'estranger per treballar, estudiar o millorar els seus idiomes. També s'hi realitzen accions d'internacionalització durant l'any, com ara intercanvis juvenils amb un altre país, xerrades, tallers, cicles, grups de conversa o activitats en llengües estrangeres, ...

79

Alguns d'aquests serveis també són entitats acreditades per a realitzar projectes dins el marc del programa **Erasmus+** i l'acció **Cos Europeu de Solidaritat (CES)**, una iniciativa de la Unió Europea amb l'objectiu de crear oportunitats per a què els i les joves treballin de voluntaris o col·laborin en projectes -en els seus propis països o a l'estranger- que beneficiïn a comunitats i ciutadans/ es de tot Europa. Igualment, també hi ha un representant acreditat com a multiplicador qualificat de la xarxa **Eurodesk**, <http://www.eurodesk.es/> una xarxa a nivell europeu d'informació de mobilitat internacional per joves i professionals de joventut.

A la demarcació de Girona trobem un **Punt Eurodesk** al Servei de Joventut del Consell Comarcal de la Garrotxa (<https://www.garrotxajove.cat/internacional/>).

Per a més informació sobre la TREJGi es pot consultar el Web:

<https://europajovegirona.wordpress.com/>

També es pot contactar amb la TREJGi mitjançant el correu electrònic:

taulaeuropajovegirona@gmail.com

JOVENTUT A LA XARXA



<https://jovecat.gencat.cat/ca/inici/>

És un portal que centralitza tota la informació i els recursos d'interès per al desenvolupament personal dels i les joves catalans/es. Permet la subscripció a un butlletí mensual!



<https://jovecat.gencat.cat/ca/orfes/xnej/>

Et permet localitzar el punt més proper en el teu territori on et poden orientar i assessorar.



E-JOVENTUT
Espai Virtual de Recursos
per a les Polítiques de Joventut

<http://ejoventut.gencat.cat/>

Web que facilita la informació sobre els recursos que ofereix tant la Direcció General de Joventut com qualsevol altra institució per als agents que intervenen en polítiques locals de joventut. Permet la subscripció a un butlletí bimensual!

Niu d'imatges de la Joventut: <https://www.flickr.com/photos/joventutcat/albums>

Projecte impulsat per l'Agència Catalana de la Joventut que neix de la necessitat de poder comunicar a través de recursos fotogràfics útils que trenquin amb estereotips, amb imatges estandarditzades i amb els tòpics sobre la joventut.

80



Direcció General de Joventut:

<https://www.instagram.com/joventutcat/>

Xarxa Nacional d'Emancipació Juvenil:

https://www.instagram.com/xarxa_xnej/

Carnet Jove:

https://www.instagram.com/carnetjove_cat/

Albergs Xanascat:

https://www.instagram.com/albergs_xanascat/



Direcció General de Joventut:

<https://twitter.com/joventutcat>

Xarxa Nacional d'Emancipació Juvenil:

https://twitter.com/xarxa_xnej

Carnet Jove:

https://twitter.com/carnetjove_cat

Albergs Xanascat:

<https://twitter.com/xanascat>



Direcció General de Joventut:

<https://www.facebook.com/joventutcat>

Carnet Jove:

<https://www.facebook.com/CarnetJovedeCatalunya/>

Xarxa Nacional d'Albergs Socials de Catalunya:

<https://www.facebook.com/xanascat>



Youtube. Direcció General de Joventut:

<https://www.youtube.com/joventutcat>

Youtube. Carnet Jove:

<https://www.youtube.com/carnetjovecat>

Youtube. Albergs Xanascat:

<https://www.youtube.com/Xanascatcat>

JOVENTUT A LA XARXA

► Aplicació del Carnet Jove per a mòbils:

Android: <https://play.google.com/store/apps/details?id=cat.gencat.mobi.carnetjove&hl=ca&pli=1>

iOS: <https://apps.apple.com/es/app/carnet-jove-cat/id588966497>



881



<http://www.gencat.cat/joventut/>

Coordinació Territorial a Girona
Direcció General de Joventut

joventut.girona.dretssocials@gencat.cat

Tel. 872 975 000



IDENTITAT DIGITAL – IdCAT Mòbil

Com a ciutadà/na **tens dret a relacionar-te electrònicament amb totes les administracions públiques** (amb l'Administració General de l'Estat, amb la Generalitat, amb l'ajuntament, amb el consell comarcal, ...). Això et pot facilitar fer gestions i tràmits sense haver de desplaçar-t'hi ni esperar. Per exemple: obtenir el certificat d'antecedents penals que ofereix el Ministeri de Justícia; obtenir l'informe de vida laboral de la Seguretat Social; sol·licitud de certificat d'empadronament a l'ajuntament; demanar cita mèdica; consultar l'estat d'una beca demanada; pre-inscriure't a fer un estudi post obligatori o universitari; accedir a la carpeta ciutadana personal;...

De la mateixa manera que si vols tramitar presencialment, sempre et demanen el teu DNI o NIE, quan tramites digitalment necessites una identificació que verifiqui que ets tu i ningú s'està fent passar per tu.



82

Hi ha molts certificats electrònics que les diferents administracions reconeixen (idCAT Certificat, DNI electrònic, Cl@ve ...). Es classifiquen i qualifiquen segons el nivell de seguretat, i permeten fer més o menys coses, però requereixen alguna instal·lació prèvia o lector, i no poden utilitzar-se en tots els dispositius. Però per la majoria de gestions i tràmits més habituals, on tan sols fa falta identificar-se i signar l'enviament d'un formulari, es poden utilitzar sistemes d'identitat digital que es basen en el lliurament d'un codi d'un sol ús al telèfon mòbil, **sense haver d'instal·lar-se cap programari ni**

recordar cap contrasenya (idCAT Mòbil, Cl@ve PIN, ...).

Un d'aquests sistemes d'identificació digital és l'idCAT Mòbil. És una forma segura, fàcil i àgil d'identificació per a la majoria de tràmits i gestions amb l'Administració.

Per tenir idCAT Mòbil només has de ser **major de 16 anys** i donar-t'hi d'alta, que es pot fer en línia, amb menys d'1 minut, o de forma presencial.

Per donar-te d'alta en línia has de tenir a mà:

- ▶ El teu DNI o la teva targeta d'identitat d'estranger/a (TIE) – Per tal de consultar el número, la data de caducitat i la data de naixement
- ▶ La teva targeta sanitària (TSI) o MUFACE
- ▶ El teu telèfon mòbil amb connexió a internet
- ▶ La teva adreça de correu electrònic

IDENTITAT DIGITAL – IdCAT Mòbil

En cas que no disposis d'alguna documentació...(per exemple perquè no tens permís de residència):

- ▶ Pots sol·licitar-ho presencialment en alguna oficina d'atenció a la ciutadania i obtenir de forma immediata el teu idCAT Mòbil
- ▶ Pots fer-ho enviant un "selfie" (una fotografia feta des del mòbil) juntament amb el passaport, però pot trigar fins a 48h en fer-se efectiu.

Per donar-te d'alta en línia, has d'accedir al web www.idcatmobil.cat i fer clic a "Obtenir el meu idCAT Mòbil", o bé escanejar el codi QR:

Després només cal seguir els diferents passos que l'assistent d'alta et va indicant. I pots triar si vols que l'assistent sigui en català, castellà o anglès.

Si prefereixes o et cal anar presencialment per donar-t'hi d'alta, pots demanar cita prèvia a una oficina d'atenció ciutadana de la Generalitat de Catalunya, o a la majoria d'oficines d'ajuntaments i consells comarcals.



83

NOTES

NOTES

@FiradeGirona
#Expojove



Per a més informació:

CONSELL COMARCAL DEL GIRONÈS

Oficina de Joventut

Tel. 972 21 32 62

Fax 972 21 35 73

joventut@girones.cat

ORGANITZA



COL-LABORA

