

PLA D'ACTUACIÓ PER AL CURS 2021-2022 EN EL MARC DE LA PANDÈMIA DEL COVID-19

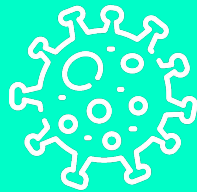

**Escola Sant Pere
Monistrol de Montserrat**

ORGANITZACIÓ DEL CENTRE

Entrades i sortides ordenades per grups estables (espai reservat d'espera)

Grups de convivència estables.



Espai de referència per cada grup estable.

Educació física a l'aire lliure (sempre que sigui possible)

Patis esglaonats i separats els grups estables

MESURES DE PREVENCIÓ PERSONAL



Distanciament físic



Ús de mascareta



Higiene de mans



Control de símptomes

MESURES DE PREVENCIÓ DEL CENTRE



Disposen de termòmetres, i prendrem la temperatura en cas necessari.



Organització grups de convivència estables



Material individual (Ed Infantil i CI)



Neteja i ventilació

MESURES ESPECÍFIQUES



Portar ampolleta plena d'aigua per beure (marcada amb el nom).

Portar
bosseta/estoig/cordó per
guardar mascareta
(marcada amb el nom).



Sempre que sigui necessari s'emportaran la bata de plàstica a casa per rentar.

REQUISITS D'ACCÉS AL CENTRE EDUCATIU

- Absència de simptomatologia
- No convivents o contacte estret amb positiu confirmat en els 10 dies anteriors.
- No estar a l'espera de resultats PCR o si és cas positiu
- Portar mascareta posada.



SIMPTOMATOLOGIA COVID-19

- Febre
- Tos
- Dificultat per respirar
- Mal de coll*
- Congestió nasal*
- Vòmits o diarrees
- Mal de cap
- Malestar
- Dolors muscular

*acompanyat de febrícula o altres símptomes.

**l'absència de simptomatologia ha de ser sense haver pres cap fàrmac.

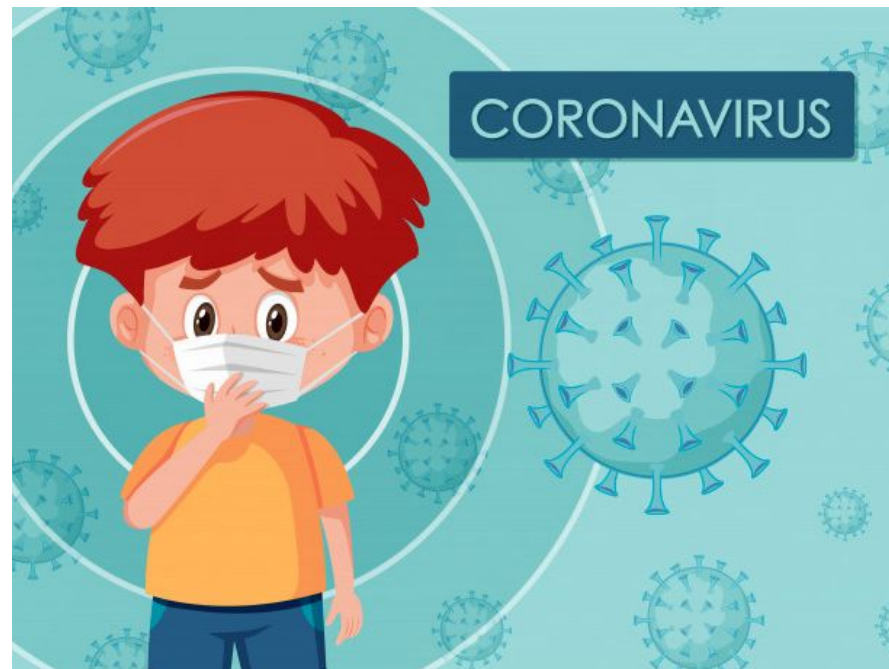

Les famílies han de fer-se responsables de l'estat de salut dels seus fills i filles.

Necessari signar: **DECLARACIÓ RESPONSABLE**

GESTIÓ CASOS COVID

1. Col·locar
mascareta

2. Espai separat

3. En cas de símptomes
de gravetat trucar al
061



4. Establir
contacte amb la
família perquè
vinguin a buscar
l'infant.

5. Recomanar
trasllat al
domicili i
contactar amb
el CAP

Els germans **convivents d'un cas sospitós** (en espera de resultat d'una PCR o TAR) **han de quedar-se a casa fins a obtenir el resultat.** Si el resultat és negatiu, poden reincorporar-se al centre educatiu.

GESTIÓ DEL CENTRE D'ATENCIÓ PRIMÀRIA



- Valorarà el cas i decidirà si escau test PCR.
- En cas de PCR, s'aïllarà la persona atesa i seguir instruccions de salut.



Quarentena grup de convivència estable.



Reincorporació al centre passats els 10 dies d'incubació.

ORGANITZACIÓ DE LA TASCA EDUCATIVA

- Treballar amb els alumnes de Ed. Infantil i CI amb Padlet (en cas de confinament)
- Treballar CM i CS amb Classroom





Ester Galdón + 2 + 3 mesos

ESCOLA SANT PERE - EDUCACIÓ INFANTIL

Tasques de l'1 al 5 de juny - Setmana relacionada amb el Medi Ambient

LECTOESCRITURA P3

RECICLEM?

A l'escola ho feu molt bé.
A veure si encara ho recordeu?

AQUESTS SÓN ELS REFERENTS QUE TENIM A LA CLASSE
RELACIONA CADA DENTALLA AMB EL SEU CONTENIDOR

REBLAG

PAPERS

ORGANIC

PLASTICS I ENVASOS

RECICLEM

RECICLEM

RECICLEM

RECICLEM

RECICLEM
PDF document
padlet drive

TREBALL DEL NOM

Agafa un color i encercla totes les lletres del teu nom.

També pots agafar un altre color i

LECTOESCRITURA P4

CUIDEM EL PLANETA

Aquí teniu una **proposta**, que estem segures que teniu clar quines són les bones accions per cuidar el nostre planeta.

QUINA LLETRA FALTA?

QUINA LLETRA FALTA?

P O R C

S O R P

G O T

QUINA LLETRA FALTA
PDF document
padlet drive

LECTOESCRITURA P5

ENDEVINALLA

A veure si ho endevineu.

ENIGMES DEL MEDI AMBIENT

ÉS MOLT IMPORTANT PER RECICLAR I ES TROBA AL CARRER

HO LLENCEM AL CONTENIDOR BLAU

ENIGMES MEDI AMBIENT
PDF document
padlet drive

DILLUNS 1 DE JUNY

MOVEM EL COS



Ballant "M'agrada l'esport"
by TV3
YouTube

DIARI D'OBSERVACIÓ

EX. ORAL: Dita de juny

Trobareu per ordre les dites de P3, P4 i P5



CLASSROOM



Servei gratuït per comptes de Google.

Classroom fa que els alumnes i els formadors puguin connectar tant dins com fora de l'escola.

Classroom estalvia temps i paper, i permet que crear i distribuir tasques, comunicar-se i organitzar-se sigui molt senzill.

QUE TINGUEM
TOTS UN BON
INICI DE CURS!

