

REUNIÓ AMB LES FAMÍLIES

Escola Sant Pere

3r L'Elefant

4t El Serrat de Ponent

Curs 2019 / 2020

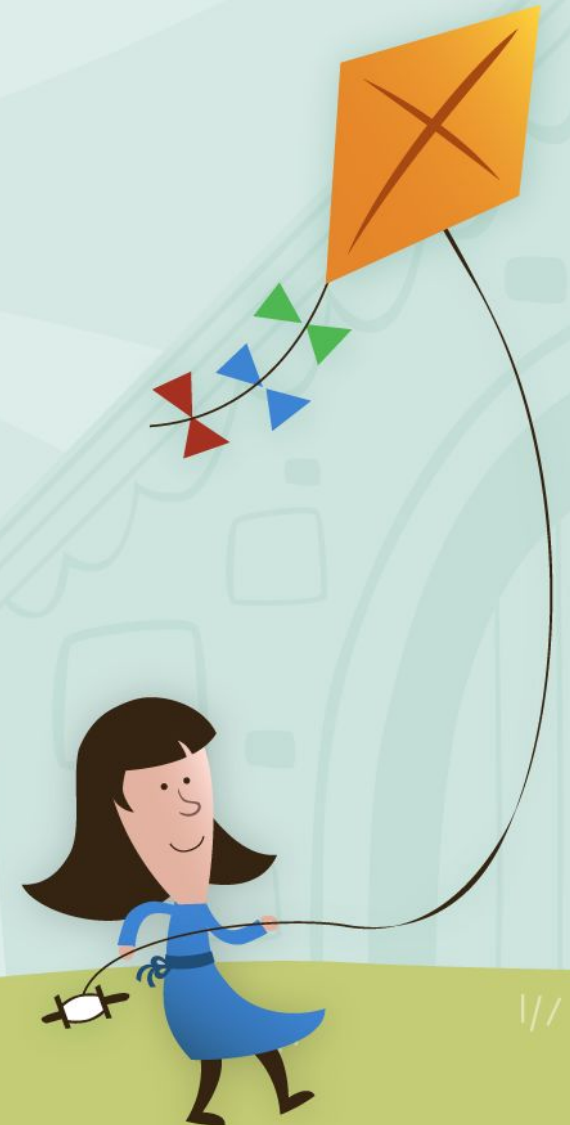

PERSONES QUE INTERVENEN

- **Tutora 3r:** Cristina Milán
- **Tutora 4t:** Elena Morros
- **Suport:** Conxi Grima, Elisabet Colom, Mari Carmen
- **Educació Física:** Noemí Casamitjana
- **Llenguatge Musical:** Elena Morros
- **Anglès:** Meritxell Marí
- **Educació Especial:** Dolors Esquius



METODOLOGIA

- **Projectes:** Estratègia que parteix dels coneixements previs dels infants, dels seus interessos i de les seves motivació envers el tema.
- **Tasques.**
- **Diversitat d'agrupaments** (Gran grup, mig grup, treball individualitzat)
- **Aprenentatge cooperatiu**
- **Dos mestres dins l'aula**
- **Tutoria entre iguals:** Suposa el desenvolupament d'activitats que impliquen interacció i sobretot el foment dels valors cooperatius (Asamblea verda).
- **Organització flexible de l'espai i el temps a l'aula.**



HÀBITS DE TREBALL

- Els infants han d'arribar a l'escola amb puntualitat, descansats, havent esmorzat i tenint cura de la seva higiene personal.
- Han d'utilitzar l'agenda. L'agenda ha d'estar **sempre a la motxilla dels alumnes** per tal que sigui l'eina de comunicació entre la família i l'escola (cal revisar diàriament).
- Hem de fomentar els bons hàbits de treball en tot moment: atenció, ordre i polidesa en la feina, bona lletra...
- Han de ser responsables i **autònoms**.
- L'objectiu dels deures és reforçar i practicar els coneixements treballats a classe. Aquest es donarà dijous per retornar el dimarts de la setmana següent.



HÀBITS DE TREBALL

- És molt **important la lectura** i, per tant, seria convenient que llegissin una mica cada dia, com a hàbit, per tal d'anar progressant cadascú respecte del seu nivell actual.
- Preparar els treballs i els controls amb temps.
- Valorar-los els seu esforç i les feines ben fetes quan es doni el cas.
- Han de portar a l'escola els llibres i el material necessaris.
- Vetllar perquè la motxilla no tingui un pes excessiu i innecessari.
- Promoure el **respecte** envers tothom.



AVALUACIÓ

Per avaluar l'evolució en l'aprenentatge dels alumnes es tenen en compte el **treball de cada dia**, la realització de **la feina, activitats de recerca**, a més a més de valorar **l'esforç i l'actitud personal**.

També considerem bàsica l'**autoavaluació** ja que ens permet que l'alumne sigui conscient dels seus encerts, dels seus errors i del seu progrés.

Una altra eina és **l'avaluació entre companys (coavaluació)**. Normalment l'alumnat aprèn a ser capaç d'autoavaluar-se a partir d'avaluar els companys i companyes, amb la finalitat d'ajudar-los, ja que sovint reconeixen millor què ha fet correctament i els seus errors a partir d'identificar-los en les produccions d'altres. Aquesta metodologia es portarà a terme sobretot en els **projectes** que vagin sorgint.



- **Dia d'entrevistes:**

Dilluns de 12:30 h a 13:30 h.

Cal concertar-la abans amb la tutora o el/la professor/a corresponent mitjançant una nota a l'agenda del vostre fill/a.

- **Absències i retards:**

Cal comunicar-los a la tutora a través de l'agenda, per correu electrònic (a8021892@xtec.cat) o per telèfon, tot i que pot donar-se el cas que en aquell moment no hi hagi ningú als despatxos.

El correu gmail de l'escola només és per fer-vos arribar

- **Lliurament d'informes:**

-**Primer Trimestre:** 20 de desembre de 2019.

-**Segon Trimestre:** 3 d'abril de 2020.

- **Tercer Trimestre:** Última setmana de juny, personalment a les famílies.

- **Puntualitat:** Cal màxima puntualitat a les hores d'entrada i sortida a l'escola.

Recordem les portes s'obren 5 minuts abans de l'hora d'entrada i els alumnes han d'esperar a que soni la música a la pista o a les pedretes, no poden estar a les escales fins que sigui el moment de pujar a la classe.

En cas d'arribar tard, l'alumne/a ha de pujar **SOL/A** a l'aula, i cal avisar a l'ENCARREGADA DE MENJADOR.

Cal **anotar a l'agenda** el motiu pel qual s'arriba tard o portar un justificant a l'escola.

Un cop acabat l'horari lectiu a les 16:40h es tancarà la porta principal del centre (pedretes) pel que cal agilitzar la sortida.

- **Educació Física:**

3r: Dimecres de 15h a 16:30

4t: Dilluns de 15h a 16:30

Cal que portin: xandall de l'escola, calçat esportiu, una samarreta per canviar-se i un necesser amb estris d'higiene personal.

- **Dia de classe d'Educació Plàstica:**

3r: Dilluns de 15h a 16:30

4t: Dijous d'11:30 a 12:30

- **Dia de classe de Laboratori:**

3r: Divendres d'11:30 a 12:30

4t: Dimecres de 10h a 11h

S'usarà la mateixa bata que a plàstica.

INFORMACIONS

D'INTERÈS





Sortides i activitats:

Primer trimestre:

7 de novembre: Camp d'Aprenentatge del Bages (4t)
12 de novembre: Xerrada Mossos (3r)

Segon trimestre:

2 de març: Sortida al Cosmocaixa (3r i 4t)
Per concretar: Sortida a Montserrat (4t)

Tercer trimestre:

19 de maig: Teatre a Manresa (3r i 4t)
20 al 22 de maig: Colònies a Artés: **La Ruca.**

Pendent de confirmar: Sortida al Cosmocaixa (3r)

•Celebracions:

La castanyada:	31 d'octubre
Santa Cecília:	22 de novembre
Nadal:	20 de desembre
Dia de la pau:	30 de gener
Carnestoltes:	20 de febrer
Dia de la dona:	8 de març
Setmana Cultural:	30 de març al 3 d'abril
Sant Jordi:	23 d'abril
III Certamen literari:	23 d'abril
Fi de curs:	19 de juny

Es recomana que a les sortides l'alumnat porti el xandall de l'escola.

Hi haurà altres sortides i/o activitats per Monistrol i rodalies, així com xerrades, activitats i tallers a l'aula

ACTIVITATS QUE ES DURAN A TERME DURANT AQUEST CURS ESCOLAR



PLA DE SUPORT CONDUCTUAL POSITIU

A l'escola s'ha fet un treball d'assessorament per part d'especialistes per treballar la millora de la conducta i comportament de l'alumnat en diverses situacions.

Després de diverses reunions de claustre, l'escola farà incís en les següents expectatives:

- Respecte a les persones
- Respecte dels materials
- Resolució de conflictes
- Escolta activa

No es treballaran només a nivell d'aula sinó també a nivell d'escola (menjador, esbarjos, activitats internes o externes al centre...), així com des de diferents visions, a nivell d'alumne, de grup-classe i amb les famílies, fent un pla d'acció individual.



Cada aula té recollides les expectatives en un referent d'escola (la caseta).



- **Impuls a la lectura:** L'escola està realitzant un assessorament respecte la lectura i la comprensió lectora pel bon aprenentatge de l'alumnat i la millora dels seus resultats en aquest camp.
Les maletes viatgeres (per a famílies i alumnes).
- **Biblioteca:** L'alumnat disposa al seu abast d'una biblioteca per cicles al passadís i una biblioteca d'aula on podran trobar tot tipus de lectures i temàtiques que els siguin motivadors.
Dins de l'horari de classe, cada dia al matí, hi ha mitja hora dedicada a la lectura, on els alumnes podran agafar llibres de les biblioteques o poden portar llibres de casa per llegir.
- **Padrins de lectura:** Les parelles de padrins i fillols es començaran a realitzar al segon trimestre de P5 de mà dels alumnes de 4t, aquesta activitat tindrà continuïtat durant el curs de 1r (que el padrins ja faran 5è) i se'n donarà un reconeixement de la tasca feta durant aquest temps amb un diploma el dia de la celebració del certamen literari, per Sant Jordi.
- **Millorem l'ortografia:** Des de P3 fins a 6è es fan diverses activitats per treballar i millorar l'expressió escrita: des de la consciència fonològica d'Educació infantil, activitats de memòria visual a tota la primària i treball exhaustiu des de 4t a 6è amb el projecte "Bona ortografia sense esforç" d'en Daniel Gabarró, amb l'objectiu principal de la millora de l'ortografia dels seus escrits.
- **Teatre (CM) 3r:** Preparació i interpretació d'una obra de teatre del Mossos que es durà a terme a l'espai Joan Carles Amat de Monistrol a finals de maig o principis de juny.



PROJECTE D'ESCOLA - ISAAC ASIMOV



CENTRE D'INTERÈS DE L'ENTORN

3r



Bruc D'hivern



Cercavores



La Jonça

4t



El Tòtil



PLA DE CONSUM DE FRUITA I LLET:

Seguint amb el Pla de consum de fruita i llet impulsat pel Departament d'ensenyament, l'escola els DIMARTS I DIJOUS com a dia de la fruita i els DIVENDRES el dia de la llet (caldrà portar un got de plàstic reutilitzable de casa).

Cal evitar l'ús i consum de bolleria industrial a l'hora dels esmorzars. Els/les alumnes han de venir esmorzats de casa i portar poca cosa per mig matí. Recordeu que no es poden portar sucs a l'escola.

Donada la legislació vigent i el nombre d'al·lèrgies i/o altres trastorns alimentaris a partir d'aquest curs **NO ES PODRAN PORTAR ESMORZARS PER CELEBRAR ELS ANIVERSARIS.** Es seguirà celebrant i tindran un protagonisme important durant el seu aniversari però no es podrà portar menjar.

Portar els esmorzar amb carmanyola o rollup i evitar els embolcalls ja que som Escola Verda.

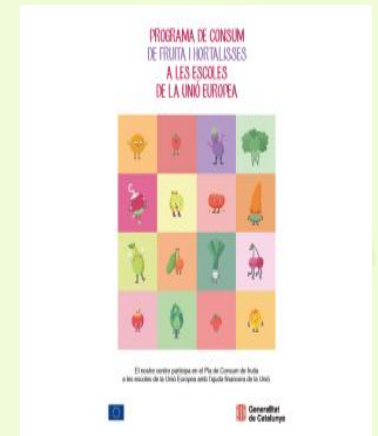



Des de l'escola es fomenten els coneixements, els procediments, els valors i les actituds que afavoreix els objectius generals de la preservació de l'entorn natural i la millora de l'entorn físic i cultural immediat.

Així doncs es treballarà per inculcar a l'alumnat valors mediambientals, començant per totes aquelles petites accions que els siguin bones de realitzar, com ara el reciclatge de paper, l'estalvi energètic i d'aigua, etc.

Tasca de CICLE MITJÀ:

Cicle Mitjà: Millora i manteniment de l'Hort

Us recordem que totes les circulars s'enviaran per correu electrònic per reduir el consum de paper



ALTRES INFORMACIONS D'INTERÈS

- La informàtica es treballa dins de totes les àrees a través del programari **Linkat**.
- Durant el 1r trimestre es portarà a terme un **simulacre d'incendi**, d'acord amb la normativa vigent.
- Cal omplir una autorització cada vegada que el vostre fill/a hagi de prendre un medicament a l'escola.
- Aviseu al centre (tutora o direcció) si canvieu el número de telèfon d'emergència.
- És molt important retornar signats les notes, les autoritzacions de sortides, els controls signats... en els terminis establerts.

Menjador escolar: L'empresa **EUREST CATALUNYA** gestiona el servei de menjador.

El preu del menú és de 6,20 €/dia.

Es recorda que per fer-ne ús cal baixar-se l'aplicació on tramitar els tiquets virtuals.

L'hora límit per apuntar-s'hi serà les 9:30h



PÀGINA WEB DE L'ESCOLA

<http://agora.xtec.cat/ceipsantpere/>

Generalitat de Catalunya
Departament d'Ensenyament

XTEC

Entra

Escola Sant Pere

L'escola de tots i per a tots

fotos moodle cerca

menjador ampa menú

 **Escola Sant Pere**
c. Escoles, 23
08691 Monistrol de Montserrat
938350405
mapa | contacte

Setembre 2018

dl.	dt.	dc.	dj.	dv.	ds.	dg.
					1	2
3	4	5	6	7	8	9
10	11	12	13	14	15	16
17	18	19	20	21	22	23
24	25	26	27	28	29	30

VÍDEO ESCOLA SANT PERE

f t G+ +



- És molt important **respectar els terminis de pagaments** de les quotes de material i de les sortides.

Els terminis de la quota de material són:

Primer termini:: 31 d'agost.

Segon termini: 15 de novembre

- **NÚMERO DE COMPTE ESCOLA “LA CAIXA”**

CODI INGRÉS: 0240304

CODI IBAN: ES15 2100 0158 25 0200048832

- En el cas que una família no faci efectiu el pagament de la quota, al seu fill o filla se li proporcionarà el material necessari però **no podrà emportar-se els treballs a casa**. A més, no tindrà la possibilitat de poder assistir a les sortides programades.
- L'ajuntament dona beques per llibres i material



Dades de l'escola:
Telèfon: 93 835 04 05
Mail: a8021892@xtec.cat





Moltes Gràcies!

