GUÍA DE LECTURA NADAL 2018

Educació Infantil
Educació Primària

Servei Educatiu de Gràcia
Centre de Recursos Pedagògics
Consorci d'Educació de Barcelona
Generalitat de Catalunya
Ajuntament de Barcelona

EDUCACIÓ INFANTIL

QUATRE CONTES D'AMOR

Imapla. (Ed. A buen paso)

Un petit conte per a cada estació: hivern, primavera, estiu i tardor.

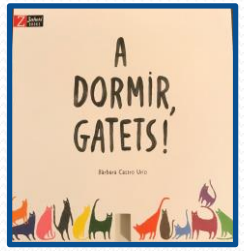

A DORMIR, GATETS!

Bárbara Castro Urío (Ed. Zahorí Books)

Dins la casa buida el primer gatet a entrar per la porta és el de color vermell. Després tots els gatets de colors, un darrere l'altre, fins l'últim que ens desitjarà una bona nit!

EL MEU ÓS GRAN, I EL MEU ÓS PETIT I JO

Margarita del Mazo. Il. Rocio Bonilla (Nubeocho Ediciones)

Una nena surt a passejar per un bosc nevat amb els seus dos ossets. Un de ben petit de peluix i un de molt gran que vosaltres lectors descobrireu al final del llibre

GRÀCIES, ABELLES

Toni Yuli (Ed. Corimbo)

Un imaginari de tot allò que ens dona i regala la mare natura

PER AMAGAR-SE D'UN MONSTRE

Gustavo Roldán (Thule Ediciones)

Petit manual, però de gran utilitat, per reconèixer i amagar-se de monstres. Sempre va bé tenir-ne un per si de cas....

UN MAR DE TRISTESA

Anna Indica. Chiara Vignocchi i Silvia borando. (Ed. Kókinos

Per als més petits una història divertida sobre un peix que intenta treure somriures als seus companys marítims però la cosa sembla complicada... O potser només cal capgirar alguna cosa perquè tot canviï

CICLE INICIAL

CONTES FIL PER RANDA

Rudyard Kipling. Il. Marta Altés. Trad: Miquel Desclot (Blackie Books)

Adaptació dels contes que Kipling va escriure per a la seva filla petita sobre diferents animals

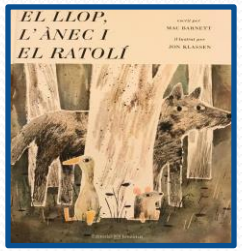

EL LLOP, L'ÀNEC I EL RATOLÍ

Marc Barnett. Il. Jon Klassen (Ed. Joventut)

El llop s'ha empassat un ratolí i un ànec. Però com diu l'ànec: "és cert que el llop m'ha empassat però no tinc cap intenció que se'm mengi". Meravellosa, tendra i divertidíssima història d'amistat

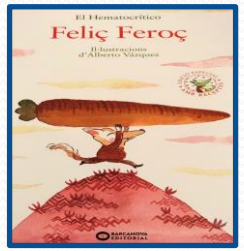

FELIÇ FEROÇ

El Hematocrítico. Il. Alberto Vázquez (Ed. Barcanova)

La lloba feroç està molt preocupada: li ha sortit un llobató massa bo! L'oncle llop ajudarà a la mare desesperada i no serà gens fàcil

LLUNY, BEN LLUNY D'AQUÍ

Rachel Woodworth i Sang Miao (Ed. Libros del zorro rojo)

A vegades es fa molt difícil explicar el que et trasbalsa per dintre i t'escapes lluny ben lluny a un lloc imaginari....per després tornar a casa, a recer d'un lloc segur i estimat

ROBINSON

Peter Sís (Ed. Ekaré)

Si el teu heroi preferit és Robinson Crusoe i tens una mare força traçuda per fer una disfressa de nàufrag com déu mana, de ben segur que podràs iniciar el teu viatge a la descoberta d'una illa deserta

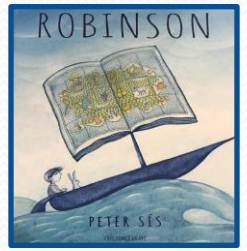

UN CONTE

Marianna Coppo (Ed. Kalandraka)

El relat d'una colla de personatges que busquen trobar la seva pròpia història. Llibre que juga amb la pàgina en blanc, la història que es contrueix a mesura que passem la pàgina i altres recursos d'imatges i text

CICLE MITJÀ

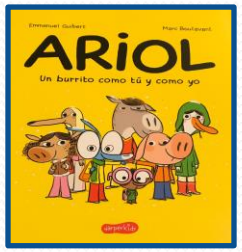

ARIOL

Emmanuel Guibert. Il. Marc Boutavant (Ed. Harper Collins Ibérica)

Ariol és un burret i el seu gran amic un porquet, i està enamorat de la bella Pétula... no et perdis les aventures de l'Ariol i els seus companys de classe. Petites historietes en format còmic

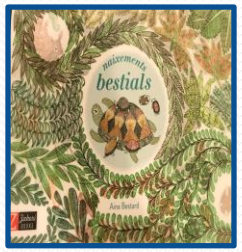

NAIXEMENTS BESTIALS

Aina Bestard (Zahorí Books)

Un llibre que ens descobreix els naixements més curiosos del món animal

COM CONSTRUIR UN GERMÀ GRAN

Anaïs Vaugelade (Ed. Joventut)

Un llibre de gran format d'anatomia i bricolatge

DINS LA CAPSA MERAVELLOSA

Salvador Macip. Il: Emilio Urberuaga (Ed. Flamboyant)

És possible fer-se tan petit per poder viatjar dins el cos humà per descobrir el fascinant món de la cèl·lules, ADN i els mitocondris. La ciència és molt divertida!

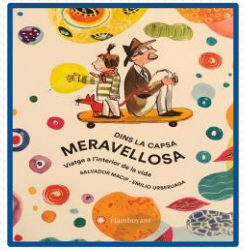

EL SEGREST DE LA BIBLIOTECÀRIA

Margaret Mahy. Il. Quentin Blake. Trad. Teresa Guileumes (Viena Edicions)

Els bandits decideixen segrestar la persona més important del poble: la bibliotecària. Però les coses es compliquen quan una epidèmia de xarampió els agafa a tots per sorpresa!

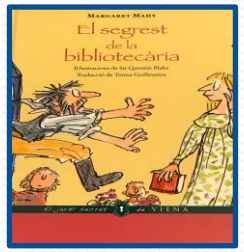

L'ILLA DE L'ABEL

William Steig. Trad: Xavier Pàmies (Ed. Blackie Books)

L'Abel i l'Amanda celebren el seu aniversari ben enamorats fent un pícnic al bosc. Una gran tempesta els agafa per sorpresa i l'Abel és arrossegat per l'aigua molt i molt lluny. Ara es troba lluny de la civilització, com un Robinson en versió ratolí que haurà de sobreviure sol enmig de la natura. Tot un aprenentatge i una descoberta de la vida

CICLE SUPERIOR

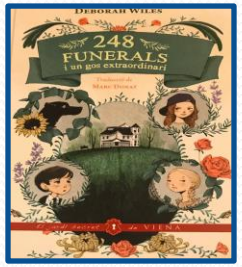

248 FUNERALS I UN GOS EXTRAORDINARI

Deborah Wiles. Trad: Marc Donat (Viena Edicions)

La família de la protagonista és la propietària de la funerària del poble. Ha vist molt de prop les penes dels altres davant la mort però ara li tocarà a ella. I es que la vida és plena de sorpreses però el més important és descobrir com les afrontaràs

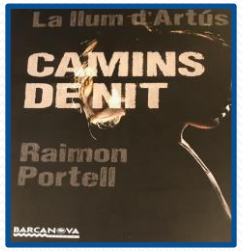

CAMINS DE NIT

Raimon Portell (Ed. Barcanova)

La Rut ha de fugir però no sap de qui ni per què. I tampoc té gaire clar a on ha d'anar. Sort en té d'en Marc, l'Anxova i un bandoler, fugitius com ella perquè no els queda cap opció més

EL TRUCO MÁS ASOMBROSO DEL MUNDO

Beatriz Martín Vidal (Thule Ediciones)

Pareu atenció! Puc treure del meu barret tot allò que em demaneu!

EL LLIBRE D'HORES DE JACOMINUS GAINSBOROUGH

Rébecca Dautremer (Ed. Baula)

El relat de tota una vida: els amics d'infantesa que desapareixen i els que queden per sempre, les tragèdies col·lectives i personals, fer una família, afrontar la mort i una nova vida...això són les hores aplegades de Jacominus Gainsborough

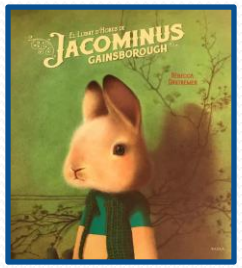

TANCAT EN UNA BOMBOLLA

Stewart Foster. Trad: Marta Pera Cucurull (Ed. Bambú)

El protagonista d'aquesta novel·la només té onze anys i no recorda haver viscut mai fora de l'habitació de l'hospital. Viure com dins d'una bombolla fins que algú entre en el seu món i el capgira

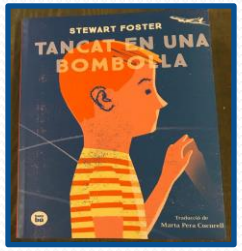

UN MAR DE PLÀSTICS

Kirsti Blom i Geir Wing Gabrielsen (Ed. Takatuka)

L'oceà s'ha convertit en un gran abocador on mengen les aus marines.
Per prendre consciència real del que representen les accions dels humans a la terra

NADAL

L'ARBRE DE NADAL DEL SENYOR EUDALD

Robert Barry (Ed. Corimbo)

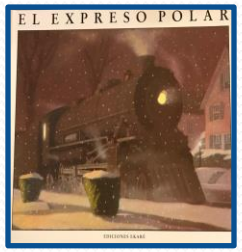

EL EXPRESO POLAR

Chris Van Allsburg (Ediciones Ekaré)

CAGA, TIÓ!

Javier Andrada (Ed. Barcanova)

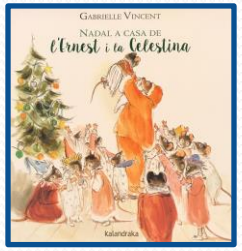

NADAL A CASA DE L'ERNEST I LA CELESTINE

Gabrielle Vincent (Ed. Kalandraka)

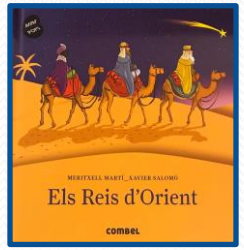

ELS REIS D'ORIENT

Meritxell Martí i Xavier Salomó (Ed. Combel)

EL TRENCANOUS

Jessica Courtney-Tickle (Ed. Brúixola) (llibre musical)

GUÍA DE LECTURA NADAL 2018

Servei Educatiu de Gràcia
Centre de Recursos Pedagògics
Consorci d'Educació de Barcelona
Generalitat de Catalunya
Ajuntament de Barcelona

Seminari de coordinació de Biblioteques Escolars
Pla de Formació de **Zona SE-CRP de Gràcia**

- ESC Baldiri Reixac
- ESC Josep Maria de Sagarra
- ESC Josep Maria Jujol
- ESC Pau Casals-Gràcia
- ESC Pare Poveda
- ESC Turó del Cargol
- ESC La Farigola de Vallcarca
- Escola Gravi
- ESC Montseny

+ COL·LABORA

- Oblit Baseiria de la **Llibreria Casa Anita**
- Els llibres també els podreu trobar a les **Biblioteques Públiques de Gràcia**:

Biblioteca Jaume Fuster

Biblioteca Vila de Gràcia

Biblioteca Vallcarca i Penitentes