

PÉTALOS	SÉPALO	PISTILO	ÓVULO	ESTAMBRES
---------	--------	---------	-------	-----------

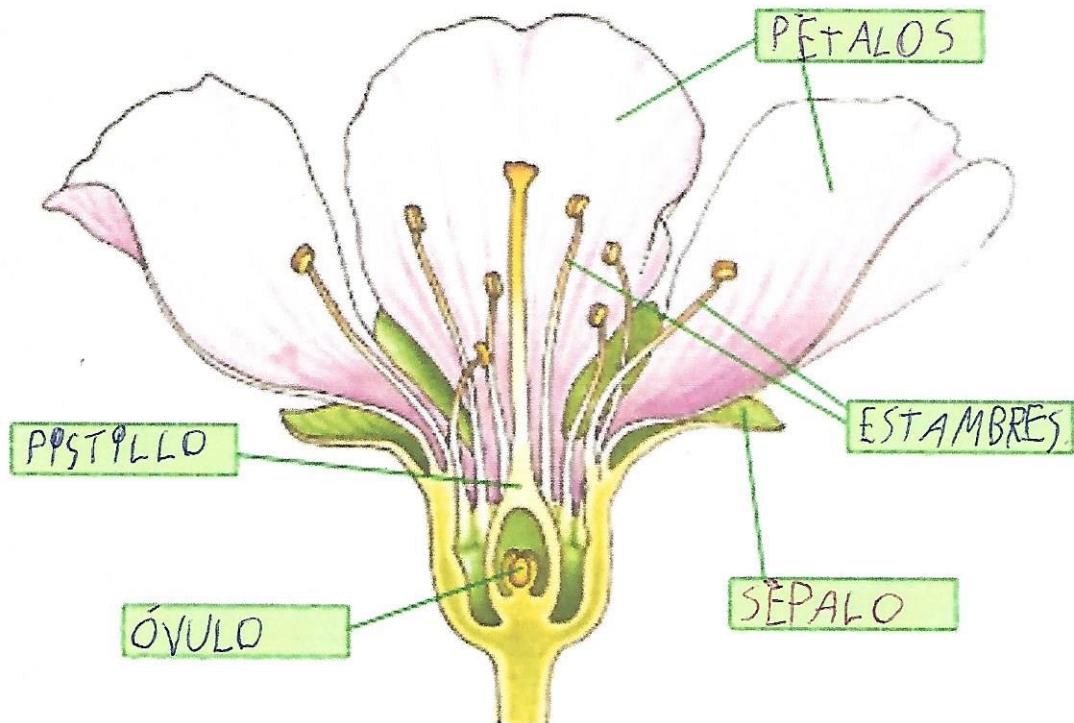

LAS PLANTAS CON FLORES SE REPRODUCEN POR
 LA POLINIZACIÓN.
 LA POLINIZACIÓN ES CUANDO LOS GRANOS DE
 POLEN LLEGAN AL PISTILO DE OTRA FLOR
 O DE ELLA MISMA.
 EL POLEN PUEDE IR POR EL VIENTO O
 LO PUEDEN LLEVAR LOS INSECTOS, COMO
 LA ABEJA. EL POLEN, BAGA POR EL TUBO
 POLÍNICO Y LLEGA AL ÓVULO Y ASÍ SE
 PRODUCE LA FECUNDACIÓN.