

ELECCIONS CONSELL ESCOLAR

Novembre 2021

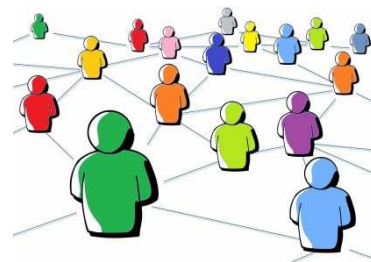

Benvolgudes famílies,

Us informem que, la RESOLUCIÓ EDU/3043/2021, de 6 d'octubre de 2021

Tots fem xarxa,
tots fem escola!

estableix el calendari del procés electoral per renovar els membres dels consells escolars dels centres públics i privats sostinguts amb fons públics.

A la nostra escola s'han de renovar **DOS membres dels representants de les famílies, tres de mestres, i ha d'incorporar un membre nou de la SIEI.**

La composició del nostre Centre escolar serà la següent:





- ✓ 1 directora
- ✓ 1 cap d'estudis
- ✓ 5 representants de mestres
- ✓ 1 representant del PAS
- ✓ 1 representant de l'Ajuntament
- ✓ 1 representant de l'AFA
- ✓ 1 secretari (sense vot)
- ✓ 4 representants de pares/mares

EL CONSELL ESCOLAR

Què és el consell escolar?

- ✓ El consell escolar és l'òrgan de participació dels diferents sectors de la comunitat educativa en el govern dels centres.

— Funcions del consell escolar als centres públics

 Participar	<ul style="list-style-type: none">Projecte educatiuProgramació general anualNormes de funcionamentGestió econòmicaProcediment selecció del director o directoraAvaluació del funcionament general del centre	Per la seva aprovació el consell escolar ha de ser consultat pel director/a preceptiva per valorar la proposta i manifestar el seu suport
 Aprovar	<ul style="list-style-type: none">Directius per la programació d'activitats extraescolarsCriteris de col·laboració amb altres centres i entornPropostes de coresponsabilitat, convenis, altres acordsCarta de compromís educatiu	
 Intervenir	<ul style="list-style-type: none">Procediment d'admissió d'alumnesResolució de conflictes	
 Avaluar	<ul style="list-style-type: none">Aplicació del projecte educatiuAplicació dels documents de gestió del centreDesenvolupament de les activitats extraescolars	

COM PODEU PARTICIPAR-HI?

- 1 Revisar el cens electoral.**
Si no hi consteu, no podreu ni votar ni presentar-vos com a candidats
- 2 Presentar-vos com a candidats.**
Cal omplir un formulari i presentar-lo a direcció.
- 3**
- 4 Venir a votar!**
Dia **24 de novembre** a la biblioteca de l'escola de 14.30h a 17.30h

Per a qualsevol dubte us podeu adreçar al telèfon o a l'email de l'escola.

PER QUÈ ÉS IMPORTANT QUE HI PARTICIPEU?

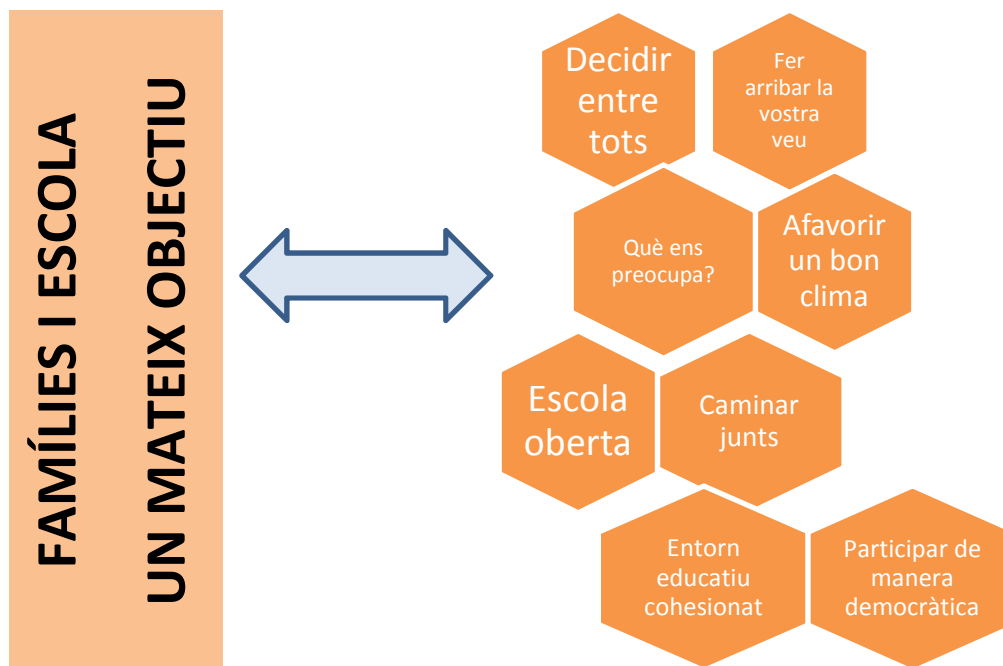

CALENDARI IMPRESCINDIBLE DEL PROCÉS

DATA	PROCÉS ELECTORAL
3 de novembre	Publicació dels censos electorals provisionals Comunicació de l'inici del procés electoral Sorteig per designar els vocals de les meses electorals.
6 al 17 de novembre	Presentació de candidatures
19 de novembre	Aprovació i publicació dels censos electorals definitius
8 de novembre	Constitució de la mesa electoral
17 de novembre	Últim dia per presentar candidatures
19 de novembre	Publicitat sobre els candidats
24 de novembre	Dia de les eleccions als representants de famílies. De 14.30h a 17.30h
Abans del 21 de desembre	Constitució del Nou Consell Escolar