

ACTIVITATS A REALITZAR DURANT LA SETMANA (18 A 24 DE MAIG)

❑ ACTIVITAT A REALITZAR AMB AJUDA DE LA FAMÍLIA:

- **DOSSIER** d'activitats enviat a casa.

❑ ACTIVITAT A REALITZAR EN FAMÍLIA DURANT LA SETMANA:

- **APREN LA COREOGRAFIA "QUEDATE EN CASA"** en família i **filmar-la** (ja la veurem a l'escola i la farem tots plegats).

✚ <https://www.youtube.com/watch?v=h1zEhfV8hEU>

- **JOC ABECEDARI AM B EL COS** (Fer-ho amb la família).

- Triem una lletra, fem la figura i fem una foto amb el mòbil (les mirarem a l'escola).
 - Amb la foto, podràs comprovar si us ha sortit bé la lletra.
 - Podeu veure la foto més ampliada a l'Annex 4.

- **FEM UN GELAT DE PLÀTAN I MADUIXES**

✚ <https://www.youtube.com/watch?v=XyE6xuXXXbQ>

- **VEURE PEL·LÍCULA I FER FITXA PEL·LÍCULA: ATLANTIS.**

✚ <https://www.rexpelis.me/pelicula/atlantis-el-imperio-perdido>

- ❖ **SI SURT QUE S'ENREGISTREM, NO FER-HO!!!:** TORNEU A CLICAR A LA PESTANYA DE DALT ON DIU EL NOM DE LA PEL·LÍCULA (A DALT, LA PESTANYA DE L'ESQUERRA, AL COSTAT DE LA DE REGISTRE QUE ÉS LA QUE S'HA OBERT); SALTEU L'ANUNCI I JA PODREU VEURE LA PEL·LÍCULA.
- ❖ **SI TOT I AIXÍ NO S'OBRE ANAR PROVANT OBRIR I TANCAR PÀGINA REGISTRO (I TOTES LES QUE ES VAGIN OBRINT) I TORNAR A LA PÀGINA DE LA PEL·LÍCULA FINS QUE LA PUGUEM OBRIR AMB EL PLAY.**

❑ ACTIVITAT PER FER ON LINE: **Unir punts.**

- Obre l'enllaç uneix els punts i et sortirà un dibuix. Copia'l i escriu el seu nom a la llibreta.

✚ <http://www.supercoloring.com/es/unir-puntos/pteroactilo?colore=online>

ALPHABET

Aa Bb Cc Dd Ee Ff
Gg Hh Ii Jj Kk Ll
Mm Nn Oo Pp Qq Rr
Ss Tt Uu Vv Ww
Xx Yy Zz

EXPLICACIÓ ACTIVITATS

ACTIVITAT A REALITZAR DURANT LA SETMANA

FER EL DOSSIER D'ACTIVITATS.

- Aprendre** la COREOGRAFIA *QUEDATE EN CASA* en família i filmar-la (ja la posarem a l'escola i la farem tots plegats).

<https://www.youtube.com/watch?v=h1zEhfV8hEU>

JOC ABECEDARI AM B EL COS (Fer-ho amb la família).

- Triem una lletra, fem la figura i fem una foto amb el mòbil (les mirarem a l'escola).
- Si ho feu estirats a terra és molt més fàcil
 - Amb la foto, podràs comprovar si us ha sortit bé la lletra.
 - Podeu veure la foto més ampliada a l'Annex 4.

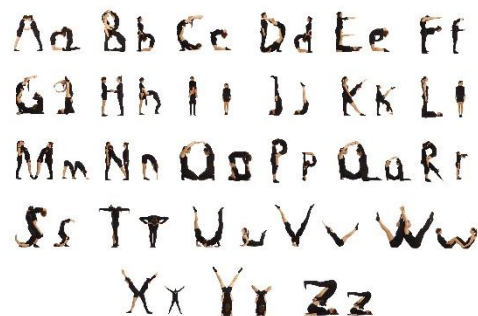

FEM UN GELAT DE PLÀTAN I MADUIXES

➤ VISUALITZA EL VÍDEO

<https://www.youtube.com/watch?v=XyE6xuXXXbQ>

- **CUINEU** la recepta en família.
- Amb ajuda dels pares escriu a la llibreta la recepta de la **FITXA DE CUINA (ANNEX 1)**
- **GRAVEU-VOS** mentre esteu cuinant per veure-ho amb els companys.

❑ **VEURE PEL·LÍCULA I FER FITXA PEL·LÍCULA: ATLANTIS.**

- Abans de veure la pel·lícula heu de llegir la guia didàctica (*si no sabeu us la poden llegir els pares*). **(ANNEX 2).**
- Per veure la pel·lícula: obrir l'enllaç, donar al play (si cal dos vegades), esperar a l'anunci, tancar i ja es podrà veure.

📌 <https://www.rexpelis.me/pelicula/atlantis-el-imperio-perdido>

- ❖ **SI SURT QUE S'ENREGISTREM, NO FER-HO!!!:** TORNEU A CLICAR A LA PESTANYA DE DALT ON DIU EL NOM DE LA PEL·LÍCULA (A DALT, LA PESTANYA DE L'ESQUERRA, AL COSTAT DE LA DE REGISTRE QUE ÉS LA QUE S'HA OBERT); SALTEU L'ANUNCI I JA PODREU VEURE LA PEL·LÍCULA.
- ❖ SI TOT I AIXÍ NO S'OBRE ANAR PROVANT OBRIR I TANCAR PÀGINA REGISTRO (I TOTES LES QUE ES VAGIN OBRINT) I TORNAR A LA PÀGINA DE LA PEL·LÍCULA FINS QUE LA PUGUEM OBRIR AMB EL PLAY.

❑ **ANNEX 3. FITXA PEL·LÍCULA.**

- Escriure a la llibreta les respostes o activitats que es diuen a la fitxa. **(filmació i fer un dibuix)**

❑ **ACTIVITAT PER FER ON LINE: UNIR PUNTS.**

- OBRE L'ENLLAÇ UNEIX ELS PUNTS I ET SORTIRÀ UN DIBUIX.
- COPIA EL DIBUIX I ESCRIU "correctament" EL SEU NOM A LA LLIBRETA (fixa't que a l'enllaç surt el nom de l'animal i el pots copiar).

📌 <http://www.supercoloring.com/es/unir-puntos/pterodactilo?colore=online>

ANNEX 1

TEXT INSTRUCTIU: LA RECEPTA

RECEPTA DE CUINA

☐ LES RECEPTES SÓN TEXTOS QUE ENSENYEN, COM PREPARAR, PAS A PAS, UN PRODUCTE.

➤ CONTESTA A LES PREGUNTES EN LA LLIBRETA.

1. TÍTOL DE LA RECEPTA:

.....

2. INGREDIENTS PRINCIPALS AMB LES QUANTITATS:

.....
.....
.....
.....
.....

3. PREPARACIÓ:

.....
.....
.....
.....
.....
.....

4. DIBUIXA COM HA QUEDAT EL PLAT QUE HAS PREPARAT.



ANNEX 2 GUIA DIDÀCTICA PELÍCULA ATLANTIS: EL IMPERIO PERDIDO

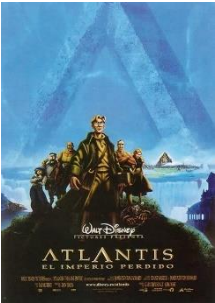

Títol: ATLANTIS: EL IMPERIO PERDIDO.

Director: Gary Trousdale, Kirk Wise.

Guió: Tab Murphy, Joss Whedon

Gènere: Animació. Aventures...

Tema: superació personal, l'amistat...

Producció: Don Hahn

Productora: Walt Disney Pictures.

Música: James Newton Howard

Muntatge: Ellen Keneshea

Duració: 95min

País: Estats Units

Any: 2001

MILO JAMES TACH)

VA SER CRIAT PEL SEU AVI THADEUS THATCH.

TREBALLA AL MUSEU I ÉS UN NOI QUE S'AILLA PER ESTUDIAR INSCRIPCIONS, JEROGLÍFICS, MAPES... QUE LI AJUDIN A COMPLIR EL SEU OBJECTIU (TROBAR EL CONTINENT PERDUT DE L'ATLANTIDA) I AIXÍ ACABAR L'EXPEDICIÓ QUE VA COMENÇAR EL SEU AVI.

EL SR. WITMORE, VELL AMIC DEL SEU AVI LI FINANCIA EL VIATGE. ES SENT MÉS CÒMODE ENTRE ELS LLIBRES QUE AMB LA GENT.

KIDAGAKASH (KIDA) NEDAKH

ÉS LA GOVERNANTA DE L'IMPERI ATLANTIS. DESITJA QUE EL SEU POBLE PROSPERI COM HO FEIA AL PASSAT, QUE TORNIN ELS SEUS TEMPS D'ESPLENDOR, JA QUE TEM QUE ES PERGUI LA SEVA CULTURA. ÉS IMPULSIVA I TÉ MOLT DE CARISMA, ÉS FORTA I UNA SUPERVIVENT. CERCA ALTERNATIVES PER SALVAR AL SEU POBLE, LI AGRADEN ELS REPTES I NO ES DEIXA DOMINAR PEN NINGÚ.

PRESTO B. WHITMORE

ÉS UN ANCIÀ MJLTIMILLONARI AMB MOLTA VITALITAT I GRAN SIMPATIA, VELL AMIC DE L'AVI DE MILO,

OFEREIX A MILO L'OPORTUNITAT D'ACABAR L'EXPEDICIÓ QUE VA COMENÇAR AMB EL SEU AVI TEMPS ENRERE PER DESCOBRIR L'ATLÀNTIDA FINANCIANT-LI EL VIATGE I PROPORCIONANT-LI TOT EL QUE NECESSITI (MATERIAL I EQUIP HUMÀ).

LYLE TIBERIUS ROURKE

ÉS EL CAPITÀ DEL GRUP, EL LÍDER, I L'ENGARREGAT DE DIRIGIR L'EXPECIÓ CAP A L'ATLANTIDA, PERÒ ELS SEUS VERITABLES PROPÒSITS SÓN ELS DE FER-SE RIC APROFITANT LA FONT DE PODER DE L'ATLÀNTIDA, LA QUAL ESTÀ AL VIDRE D'ENERGIA QUE DONA ENERGIA ALS ATLANTES I MANTÉ LA CIUTAT DINS LA CÚPULA.

ÉS UN PERSONATGE TRAÏDOR I AVARICIÓS QUE LIDERA AMB AUTORITAT I SEGURETAT AL GRUP D'EXPLORADORS.

HELGA SINCLAIR

ÉS D'ORIGEN ALEMANY I ÉS LA TINENT DEL GRUP I AJUDANT DE ROURKE (LA SEVA MA DRETA). ELLA TAMBÉ PLANEJA (AMB ROURKE) APODERAR-SE DEL VIDRE I FER-SE RICA AMB L'EXPEDICIÓ. ÉS SEXI PERÒ AL MATEIX TEMPS RUDA I AGRESSIVA.

☐ Sinopsi (resum, argument).

FA MILERS D'ANYS, ATLANTIS ERA UNA CIVILITZACIÓ MOLT EVOLUCIONADA PERÒ EL REI I ELS SEUS SÚBDITS VAN TRIAR UTILITZAR ELS SEUS PODERS SUPERIORS PER DOMINAR EL MÓN, I AIXÒ VA PROVOCAR LA SEVA DESTRUCCIÓ: UNA ONADA GEGANT VA AVENÇAR CAP A LA CIUTAT PERÒ LA MAGIA VA FER QUE LA CIUTAT QUEDES SUBMERGIDA AL MAR, PERÒ PROTEGIDA PER UNA CÚPULA QUE PERMETIA VIURE ELS SEUS HABITANTS I ÉS AIXÍ COM VA DESAPARÈIXER SENSE DEIXAR RASTRE DE LA SEVA EXISTÈNCIA.

A L'ANY 1914, MILO JAMES THATCH, UN JOVE AVENTURER (CARTÒGRAF I EXPERT EN LINGÜÍSTICA) INTENTA CONVENCER ALS SEUS COMPANYS DEL MUSEU DE QUÈ CONEIX LA UBICACIÓ D'ATLANTIS JA QUE EL SEU AVI, THADDEUS THATCH, LI VA DIR QUE UN LLIBRE ANTIC (EL DIARI DE SHEPHERD) TÉ LA CLAU PER TROBAR EL IMPERI PERDUT, PERÒ ELS COMPANYS EL TILDEN DE LLUNÀTIC I JUST QUAN TOT SEMBLA ESTAR PERDUT, THATCH ES PRESENTA A LA CASA DE L'EXCÈNTRIC BILIONARI PRESTON B. WHITMORE I LI MOSTRA EL DIARI DE SHEPHERD: WHITMORE LI PROPOSA QUE GUIE UN GRUP D'EXPLORADORS PER TROBAR L'ATLÀNTIDA. EL COMANDANT ROURKE GUIARÀ EL GRUP, QUE INCLOU EXPERTS EN GEOLOGIA, DEMOLICIONS, MECÀNICA I MEDICINA.

AUDREY ROCIO RAMÍREZ

ÉS LA INGENIERA (LA MECÀNICA) DEL GRUP QUE S'EMBARCA AL SUBMARÍ, ÉS D'ORIGEN PORTO-RIQUENY I VIU A WASHINGTON. VOL ESTALVIAR DINERS PER OBRIR UN T ALLER AMB EL SEU PARE. ÉS LA PRIMERA QUE ES POSA DE LA PART DEL MÉS DEBIL PER AJUDAR-LO.

VINCENZO (VINNY) SANTORINI

ÉS D'ORIGEN ITALIÀ. FORMA PART DEL GRUP I ÉS L'EXPERT EN DEMOLICIONS I EXPLOSIUS: LI ENCANTA VOLAR COSES PELS AIRES I NO PARA DE FER BROMES.

EL SEU SOMNI ÉS OBRIR UNA FLORISTERIA.

MOLE MOLIERE:

ÉS D'ORIGEN FRANCÉS, ESPECÍFICAMENT DE PARÍS I UN EXPERT EN EXCAVACIONS. (ÉS EL GEÒLEG DEL GRUP) VA SER CRIAT PER UNA FAMÍLIA DE TAPS I LI APASIONA CAVAR I DINS I TOT MENJAR ROQUES. DESCONFIA DE LA GENT, ANALITZA LA "MUGRE" I ÉS CAPAÇ DE TREURE D'ELLA TOTA LA INFORMACIÓ QUE NEXESSITA. S'ENFURIA AMB FACILITAT.

JOSHUA SWEET

ÉS D'ORIGEN AFRO – AMERICÀ I ÉS EL METGE DEL GRUP. ÉS SIMPÀTIC, ENCANTADOR I MOLT PRÀCTIC. ÉS L'HOMME PERFECTE.

ANNEX 3: FITXA PELÍCULA

ATLANTIS: EL IMPERIO PERDIDO



- ❑ Fem un altre *booktrailer*?: **ENREGISTRA'T** (grava't amb el mòbil) **DURANT TRES MINUTS PARLANT DE LA PEL·LÍCULA**: Quan tornem a l'escola visionarem totes les presentacions i les comentarem a la classe, veureu que sou tots i totes uns artistes!. Un exemple de la gravació podria ser:
 - Fes una **PRESENTACIÓ**: Per exemple: He vist la pel·lícula *Atlantis* i parla de ...
 - Seria bo que abans de la gravació, llegeixis (si no pots que t'ajudin els pares) la *Guia didàctica de la pel·lícula* (Annex 2).
 - Fes una **VALORACIÓ** de la pel·lícula (dir si t'ha agradat o no i perquè).
- ❑ **Mireu a veure si els hi podeu posar nom** (copieu a la llibreta la descripció "de la fitxa guia" i el nom del personatge).

Li agraden els reptes i no es deixa dominar per ningú. Es la governanta d'Atlantis.

Vol estalviar diners per obrir un taller amb el seu pare.

És l'expert en demolicions i explosius i li encanta volar coses.

És la ma dreta del capità Lyle.

És el geòleg del grup i va ser criat per una família de taps.

Treballa al museu i el seu objectiu es trobar el regne perdut de l'Atlantida.

Ajuda a Milo a finançar l'expedició.

- ❑ Fes un **DIBUIX** a la llibreta de l'escena que més t'hagi agradat.

ANNEX 4: FITXA ABECEDARI AMB EL COS



ANNEX 5: FITXA ABECEDARI AMB EL COS

ALFABETO

