Concurs literari Sant Jordi 2022

Cicle Mitjà

3r A Català

Accèssit

EL POEMA DEL GAT

El meu gat es diu Bruna
I és de color blanc com la lluna.
El meu gat és molt petit
I dorm al meu llit.

Al meu gat li agrada jugar
I també li agrada menjar.
A la Bruna li agraden els ratolins
I els caça entre els pins.

El meu gat es diu Xinxo
I s'assembla a un pinxo,
Li agrada dormir al rascador
Quan arriba la tardor.

Laura Aymerich

3r A Català

1r Premi

LA NATACIÓ

La natació és molt divertida
I és part de la meva vida.
Semblo un peix nedant
I sempre em passen per davant.

Cada dia vaig a nedar a Premià
I nado amb la meva mà.
Semblo un tauró
Escapant d'un pescador.

El meu professor es diu Genis
I és molt feliç.
Soc atrevida
i la natació és la meva vida.

Tabatha Adam

3r A
Castellà

Accèssit

EL PERRO LISTO

El perro tiene pelo
Y tiene un palo
Que es muy malo
Y es bastante bello.

Y puede morder
Porque tiene poder,
Y tiene patas
Que son largas.

Es muy inteligente
Porque tiene mente,
Pero a veces miente
Y se le cae un diente.

Joaquim Sánchez

3r A
Castellà

1r Premi

EL PATO MAREADO

Tengo un pato
Que se parece a un gato,
Y mi pato tiene alas
Que se le han puesto malas.

Mi pato siempre posa
Como una mariposa,
Es de color verde
Y es muy rebelde.

Tiene un pico
Que es muy chico.
También es muy guapo
Y le hago un retrato.

Jaume Lloret

3r B
Català

Accèssit

L'ARXIPÈLAG

Un arxipèlag amb moltes illes
i també moltes viles.
És un lloc perfecte
i té un mar celeste.

Mar endins les seves bolles
semblen olles.
A la platja tota la gent
esperant a que els guiï el vent.

Totes les cases
amb teulades
estan plenes de decoració
i tothom li presta atenció.

Teo Alier

3r B
Català

1r Premi

LA MEVA GOSSA

He adoptat una gossa
que és molt graciosa,
és molt grossa
i és meravellosa.

Es diu Rosa
i la gossa,
no fa nosa, home!
I li agrada molt la pilota de goma.

Li agrada jugar amb les gosses,
però no molt grosses.
I l'agraden les galetes
En forma de gossetes.

David Díaz

3r B
Castellà

Accèssit

LA RATA

La rata es pequeñita
como una zapatilla
y su pelaje suave
como una plumilla.

La rata come queso
que de la cocina roba,
come más que su peso
y se pone como una bola.

La rata no es muy lista
y sé que no tiene un dentista,
para su boquita
que es pequeñita.

Leo Patzig

3r B
Castellà

1r Premi

EL FLAMENCO

El flamenco tiene las plumas rosas
que parecen mariposas
un cuello muy largo
que parece el de un lagarto.

Duerme sobre un pie
y lo hace con toda su fe
come algas rosas
de las que se alimentan gambitas
deliciosas.

Cuando viene el frío
se van volando como un pajarito
y cuando viene el calor
vuelven con todo su color.

Martina Baró

4t A Català

Accèssit

LA FLOR

Oh flor el meu jardí
que tinc ganes de collir
amb un gerro et posaré
i contenta em quedaré.

Floreta, floreta
quan et veig el cor em peta
no em deixis mai soleta
floreta floreta.

Floreta no ploris
floreta no et moris
que jo et regaré
que jo et cuidaré.

Irina Erazo

4t A
Català

1r Premi

L'ANA

L'Ana es va menjar
una magrana per berenar.

La mare del 'Ana
li va dir que no mengés magranes
perquè sinó li sortirien canes.

Però l'Ana no li va fer cas,
es va menjar la magrana
i li van sortir canes.

Al cap d'una estona
de tantes magranes
a l'Ana li feia mal de panxa
i tenia el cap ple de canes.

Clàudia Mares

4t A Castellà

Accèssit

LO BONITO

Lo bonito es
Que la gente se respete.
Seas como seas
mejicano, cubano,
norteamericano...
Eso da igual.

También lo bonito es ver
la brisa caer,
el viento mover
y los animales comer.

La vida es nuestra
y tenemos que disfrutarla.
si tenemos guerra la paramos,
si alguien está herido lo ayudamos.

Gina Artigas

4t A Castellà

1r Premi

EL GRANJERO

Conozco un granjero
que es mi niñero,
tiene un perro
que es muy gamberro.

Es muy joven,
le gusta tocar el piano
como a Beethoven.
Es alto y cuidadoso
y tiene un amigo marinero.

Su amigo se llama Cata
tiene una barca
con una red de color plata.

Pesca muchos peces
y con las redes.
Este poema es para ustedes.

Marc Sánchez

4t B
Català

Accèssit

L'ORDINADOR

El meu ordinador
l'utilitzo per estudiar,
també per jugar
i fins i tot per parlar.

Quan començo a jugar,
diu que he d'estudiar
i si em poso a estudiar
S'avorreix i m'obliga a jugar.

Té un mapa
que serveix per ubicar-te
Quan et perds com una vaca.

El meu ordinador,
quan li dic
"t'aprecio com si fossis or
em diu: jo també amic.

Edgar Garcia

4t B Català

1r Premi

LA MEVA ESCOLA

La meva escola és molt bona,
es diu Francesc Macià,
està a Vilassar De Dalt
i l'escola és molt gran.
L'escola és divertida,
mai serà avorrida.

Tots ens ho passem molt bé
i no fem els jocs malbé
Tinc molts amics
que són fantàstics.
Sempre aprenem
i juguem.

Els professors son amables
gens desagradables,
el nostre deure és
portar nos molt bé.

Brooke Foster

4t B Castellà

Accèssit

LA CLASE

Somos buena clase
pero somos efecto kamikaze
cuando uno se pone a hablar
los otros a charlar.

A la hora de estudiar
los niños saben callar
todo el mundo a trabajar
los profes nos pueden ayudar.

Laia se pasa el dia pintando
pero leer no tanto
Bru es buen portero
y Arnau es muy futbolero.

A Jan le gusta cantar
y a Edgar rapear
nos gusta leer anime
y hacer un rap que rime.

Eloi hace taekwondo
y a Mai le gusta el judo
a Marc le gusta el baloncesto
y a mi mi maestro.

Arnau Pastor

4t B
Castellà

1r Premi

LA GUERRA

Rusia y Ucrania se están peleando
y muchas familias están luchando
la gente se esconde en un refugio
buscando su familia con un escudo.

Todos quieren irse tienen miedo
de que venga un tanque y un ejército
se van a la frontera y los padres se quedan
a luchar sin que se mueran.

Los niños no van a la escuela
sin culpa les quedan secuelas
quieren estar libres
pero se tienen que quedar en sus cuevas.

Vienen soldados
a todo cañón
y no saben ni contar hasta dos
hay alguno que va con bastón
de todas las situaciones esta es la peor.

Sara Guzmán

Concurs literari Sant Jordi

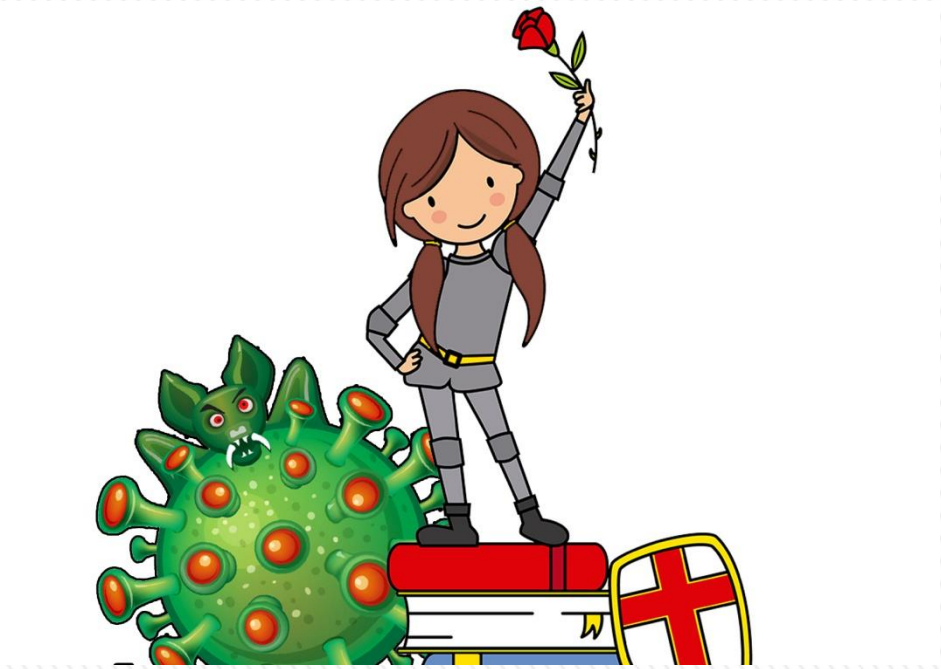

Fi