

REUNIÓ CURS 2021/22



Tutora P3A: Begoña Muñoz

Tutora P3B: Txell Cuberes

Tutora P4A: Míriam Roca

Tutora P4B: Carla Fernández

Tutora P5A: Núria Costa

Tutora P5B: Elisabet Duch i Judith Parra

TEI: Sandra Masferrer

Mestres de suport: Marta Marquès i Delia Martinez / Nora Almeda

QUI SOM?

**GRUPS
ESTABLES!**

MESURES ESPECIALES

COVID-19



COM ES FARÀ L'ENTRADA A L'ESCOLA?

Entrades controlades: 2 mestres a l'entrada

Gel hidroalcohòlic: a l'entrada de l'aula

ENTRADA AUTÒNOMA = ALUMNES SENSE PARES



MESURES HIGIÈNIQUES A L'ESCOLA

- Els grups **NO** es barregen
- Ús d'aula **GRUP ESTABLE**
- Rentat de mans continuat
- Zones de pati limitades
- Servei de menjador a l'aula



NO VENIR A L'ESCOLA SI...



- Febre
- Vòmits
- Mal de panxa
- Tos
- Dolor muscular
- Mal de cap
- Dificultat respiratòria
- Mal de coll
- Congestió nasal
- Diarrees



QUÈ FEM A L'ESCOLA EN CAS DE TENIR SÍMPTOMES DEL COVID . . .

Truquem a la família

- Ubiquem el nen/a a zona de seguretat
- Una persona de la família ve a buscar-lo/la
- La família porta el nen/a **AL CAP**
- La família informa a l'escola



IMPORTANT: TENIR TELÈFON OPERATIU I ACTUALITZATS

SI UN NEN/A DONA POSITIU EN COVID-19...

Trucar a l'escola per informar

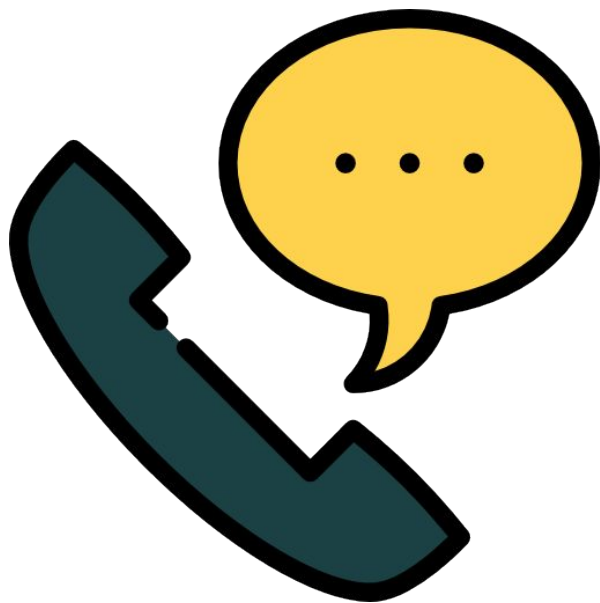

HORARIS

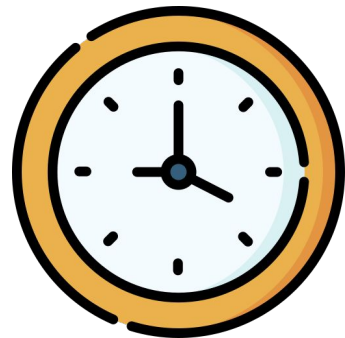

PUNTUALITAT!

Entrada matins: de 9h a 9:15h

→ **Pròxima obertures de porta:** 10h (porta d'infantil)

Sortida migdia: a les 12.25 h

Entrada migdia: de 15 h a 15:10 h

Sortida tarda: a les 16.25 h

SERVEIS AMPA

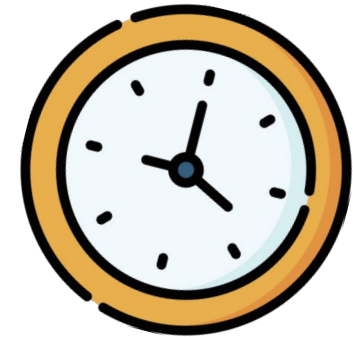

L'AMPA ofereix:

- **Bon dia** de 7:45 a 9:00
- **Bona tarda** de 16:30 a 18:00

Cal avisar a la mestra si el nen es queda al servei de la tarda i portar **MASCARETA**.



MENJADOR

Hi ha servei de menjador com cada curs.

Qualsevol dubte trucar al 605 83 86 59

Mail: elmenjador.espais@gmail.com

Horari atenció famílies:

Dimarts i Dijous de 9h a 9:45h

Dimecres de 16:30h a 17:15h



PREU

6,20 - FIX

6,80 - EVENTUAL

QUÈ CAL PORTAR?

- Esmorzar i ampolla d'aigua: **CADA DIA** a la motxilla.



APOSTA PER MENJARS SALUDABLES!

- Dilluns: **FRUITA!**



QUÈ CAL PORTAR?

- **Bata:**

Per mesures d'higiene i COVID sempre la tindrem dins la motxilla i només la posarem en els moments necessaris.



QUÈ CAL PORTAR?

- Un paquet de mocadors i un paquet de tovallolletes:

Durant la primera setmana



QUÈ CAL PORTAR?

- El rebut de pagament del material: 85 euros



QUÈ CAL PORTAR?

- DOCUMENTS DEGUDAMENT OMPLETS:
 - AUTORITZACIÓ SORTIDES
 - AUTORITZACIÓ RECOLLIDA D'ALUMNES

RECORDEU!

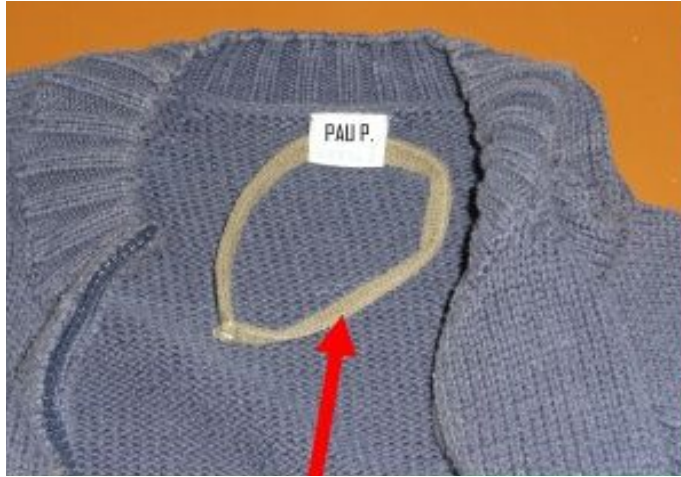

BETA **I** **NOM**

QUIN DIA FEM PSICOMOTRICITAT?



També quan fem **sortides!**



P4A: DIVENDRES
P4B: DIJOURS

ANIVERSARIS

Celebrarem els aniversaris dels nens/es a l'escola.

Podeu portar una capsa de **galletes** per compartir.



COM COMPARTIM LA INFORMACIÓ?

- Web de l'escola
- App **Tokapp**



IMPORTANT: telèfon operatiu

Canvi de número: comunicar-ho a direcció



Assistència Tokapp: 886.080.996

COM MANTENIR EL CONTACTE AMB LA MESTRA?

Amb el **CORREU ELECTRÒNIC**

Míriam Roca **P4A**: mroca35@xtec.cat

Carla Fernández **P4B**: cfern64@xtec.cat

Telèfon Educació Infantil: 972.20.21.91



ENTREVISTES

Mínim **1** durant el curs **via telefònica**

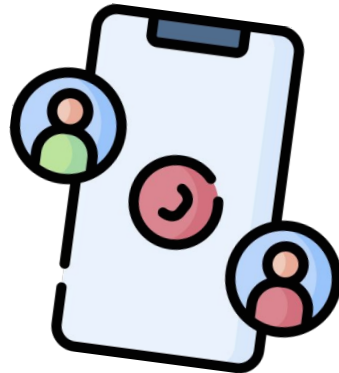

DIA D'ENTREVISTA: (2N TRIMESTRE)

DIJOURS

12:30 - 13:30



SORTIDES

Es faran sortides i activitats a l'exterior segons l'evolució del covid.

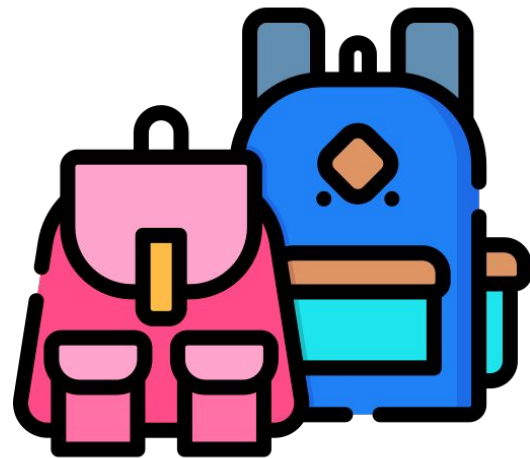

QUÈ FEM A L'AULA?

RACONS

PISSARRA DIGITAL

EXPERIMENTACIÓ

RUTINES

JOCS D'APRENTATGE

HIPÒTESIS

EXPRESSIÓ ORAL

QUADERN MATES

ANGLÈS

RELAXACIÓ

ROBÒTICA

GRAN GRUP – MIG GRUP – GRUP REDUÏT

COM PODEM AVANÇAR JUNTS?

- MIRAR I LLEGIR CONTES
- CANTAR I BALLAR
- AJUDANT A CASA: PARAR LA TAULA, RECOLLIR...
- DEIXANT TEMPS PER APRENDRE A SER AUTÒNOMS
- I...



**PARLAR, PARLAR I
PARLAR!**

PER REFLEXIONAR...

*DIGUES I HO OBLIDO,
ENSENYA'M I HO RECORDO,
INVOLUCRA'M I HO APRENC.*

BENJAMIN FRANKLIN

MOLT BON CURS 21 / 22!!!

