

1 Fes grups de 10 i completa:

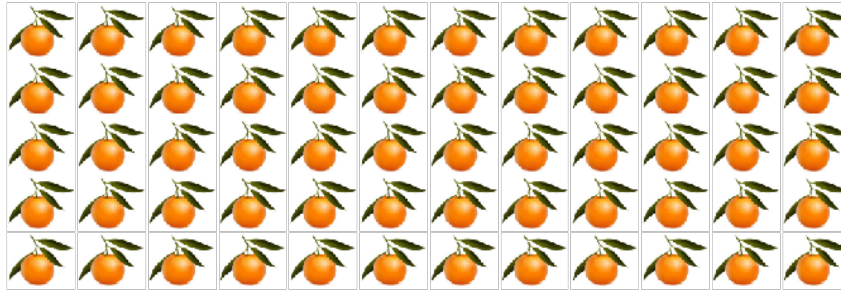

• Hi ha grups de 10 taronges; és a dir, hi ha desenes.

• En total, hi ha taronges.

• Dibuixa 1 grup més de 10 taronges i completa:



En total, ara hi ha taronges, que són desenes.

2 Encercla les sumes incorrectes:

$$\begin{array}{r} 24 \\ +18 \\ \hline 42 \end{array}$$

$$\begin{array}{r} 58 \\ +11 \\ \hline 79 \end{array}$$

$$\begin{array}{r} 65 \\ +22 \\ \hline 87 \end{array}$$

$$\begin{array}{r} 33 \\ +29 \\ \hline 72 \end{array}$$

3 Resol:

$$\begin{array}{r} 23 \\ 10 \\ +22 \\ \hline \end{array}$$

$$\begin{array}{r} 1 \\ 26 \\ +71 \\ \hline \end{array}$$

$$\begin{array}{r} 1 \\ 44 \\ +24 \\ \hline \end{array}$$

$$\begin{array}{r} 54 \\ 12 \\ +13 \\ \hline \end{array}$$

4 Observa i completa:

darrere davant a sobre sota a prop lluny

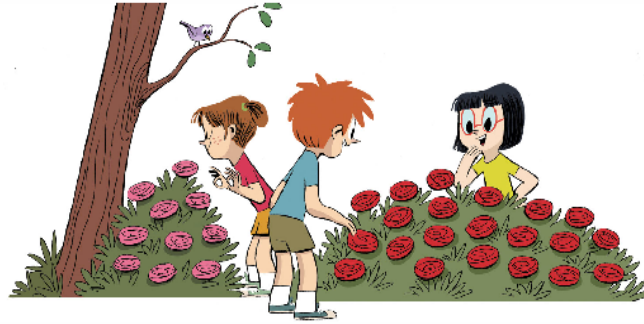

- L'ocell és de la branca.
- La Berta és del roser vermell
- El Marc és del roser vermell.
- La Paula és de l'ocell.
- La Berta és del roser rosa.
- La Paula és del roser rosa.

5 Completa:

- Un any té mesos.
- Les estacions de l'any són
- El novembre té dies i el desembre
- Després de l'agost ve
- L'hivern comença el dia i la primavera, el dia

SOLUCIONS

1 Han de fer sis grups de 10 taronges.

- 6 grups. 6 desenes
- 60 taronges
- Resposta procedimental.
70 taronges. 7 desenes

2 Són incorrectes la segona i la quarta.

3 55 98 60 79

- 4
- a sobre
 - darrere
 - davant
 - a sota
 - lluny
 - a prop

- 5
- 12
 - primavera, estiu, tardor, hivern
 - 30 dies, 31 dies
 - setembre
 - 21 de desembre, 21 de març