#AZIMUT

NOU CURS, NOUS CAMINS, NOU RUMB

#AZIMUT

NOU CURS, NOUS CAMINS, NOU RUMB

EL FULL DE RUTA

EL PROPÒSIT | EL PLA D'ACCIÓ | ETAPES VIATGE

SERRA DEL MESTRAL

ESCOLA VALDELORS

Comencem EL NOU CURS

Un nou projecte, una nova oportunitat, un NOU CAMÍ que es va dibuixant i donant sentit a tot el que fem. L'OBJECTIU és donar la nostra millor versió.

EL PLA ESTRATÈGIC

CURS 25_26

PLA D'ACCIÓ

ESCOLA VALDELORS

Ens preparem

CURS 25-26

Actuem per un futur sostenible

CURS 25-26

Etapes del camí

CURS 25-26

#CAMINEM JUNTS. Escola Valdelors:

ACTIVITATS PREVISTES

Trimestre 1

- **ODS 3-12-15.** Activitat organitzada pel municipi **" Setmana Europea de la mobilitat " . Caminada fins a Masboquera (Primària)**

- **ODS 12-13-14-15** Activitat medi ambient**. Good Karma Projects. Sortida a la pineda . Escoles vigilants del litoral 13/10. CM i CS.**

- **ODS 8-12-**Activitat de consum **. Tallers en centre. 24/10 Ens fem grans" CM i Què fem aquesta tarda ? CS.**

- **ODS 3-15 Sortida " El bosc a la tardor" 12/11** Observem i cuidem el nostre entorn. **Tota l'escola. Activitat les plantes del nostre entorn (Centre Estudis la Vall).**

- **ODS 5- Les maletes coeducatives. Consell comarcal del Baix Camp** recurs per treballar **a tota l'escola** la igualtat de gènere, la diversitat, la identitat i l'orientació sexual, la coeducació i el respecte.

- **ODS 4-5** Activitat amb les **ÀVIES MARC de Rosa Sensat. Tota l'escola.**

- **ODS 4** Sortida a la Biblioteca **" Jaume Jardí i Gil " Vandellòs . 19/11 Comunitat dels petits.**

- **ODS 5-** Taller d'educació emocional i comunicació assertiva**. Cicle Superior .Taller finançat per l'Ajuntament.**

- **ODS 17-4** Activitat amb els "iaios i iaies" del centre de dia. **Taller de panellets. Cicle Inicial. Celebrem la tardor a a l'escola.** Festes i tradicions **31/10. Tota escola.**

- **ODS 4- Sortides per comunitats 3/12**
  Activitat "**Visita Mas Miró: taller escolta el crit de la terra " Comunitat dels petits"**
  Activitat "**Visita Mas Miró i taller creació de l'univers artístic " Comunitat dels mitjans.**

- **ODS 1-2-3** Activitat de CURSA **"Save the Children". INS Berenguer d'Entença.** 10/12 **Cicle Superior.**

- **ODS 4-5-17** Festival de Nadal **Tota l'escola. Dimecres 17/12 a les (15h). Dijous 18/12 a les (9:30h).**

- **ODS 4-5** Activitat amb els "iaios i iaies" centre de dia. 18/12- **Fem cagar el tió. Les tradicions de les atxes. Comunitat dels petits i Cicle Inicial.**

- **ODS 4-5-17 Activitats de Nadal: 19/12** . Nadal: Tió, carta al rei, Patge reial. **Tota l'escola.**

#CAMINEM JUNTS. Escola Valdelors:

ACTIVITATS PREVISTES

Trimestre 2

- **ODS 15- 17** Celebració del **dia de la Pau i la no violència a l'escola.** **30/01.** **Tota l'escola**

- **ODS 4-10- 17** Dia Internacional **de la llengua materna." Explica'm una llegenda ".** **20/02.** **Tota l'escola.**

- **ODS 9- 17** **Taller sobre el cervell amb Institute for Bioengineering of Catalonia (IBEC). Tota l'escola** 25/02. Tarda taller sobre l'envelliment a nivell de municipi.

- **ODS 13-14-15** Taller amb els agents rurals." **Què vol dir ser agent rural ".**.**Comunitat dels petits** " **L'educació sempre és la solució** ". **Comunitat de mitjans.** " **Els incendis i els boscos mediterranis"**.**Comunitat dels grans.**

- **ODS 6 -7** . Taller en **centre sobre "aqualogia".** Taller amb COMAIGUA. **Tota l'escola.**

- **ODS- 4-5** Celebrem les festes tradicionals: **Setmana de Carnaval. Esmorzar de "dijous gras". setmana** **del 9 al 13/02.** **Tota l'escola.**

- **ODS 8-9-11.** Sortida a Reus **" Casa Navas" i Capsa Gaudí. Primària .** **04/03**

- **ODS 4-**Activitat **de l'autor en visita.** **23/04**. **Activitat de primària.**

- **ODS 3-13-15** Itineraris de Natura **Sortida Sender de Castelló. Tota l'escola.** Dia internacional del boscos **19/03**

- **ODS 4-Jornada de roda de contes en anglès a la Biblioteca Municipal de Vandellòs. Primària.**

- **ODS 4-17** Obres de teatre **a l'auditori de l'Hospitalet de l'Infant.** **Comunitat petits, mitjans i grans** Amb l'Escola Mestral.

#CAMINEM JUNTS. Escola Valdelors:

ACTIVITATS PREVISTES .

Trimestre 3

- **ODS 3- Activitats esportives dels "Olímpiades Escolars". CM i CS**
- **ODS 3-4-17** Activitat amb els Mossos d'Esquadra i la Policia Local. **COMPTE!!! seguretat i prevenció. Tota l'escola . PCEE. #DEFC DIA DE L'ESPORT AL CARRER.**
- **ODS 4-5-12** Colònies a **"Can Manxol" i sortida dels petits** 22/04 **i colònies** 20,21, 22/04.**Primària.**
- **ODS 4-17** Celebrem **Sant Jordi, 23 d'abril .** Amb l'ajuda de entitats del poble**. Tota l'escola.**
- **ODS 4- Certamen de Lectura** en Veu Alta Cicle Mitjà i Superior. **El petit Faristol. Lectura en veu alta a Cicle Inicial.**
- **ODS 4- Festa dels padrins lectors. Tota l'escola.**
- **ODS 4- 17 . EL Correllengua.** Amb el **centre estudis la Vall**. **Tota l'escola**
- **ODS 10** - Activitats sobre la igualtat **. Taller de l'Ajuntament de Vandellòs. Tota l'escola 07/05.**
- **ODS 4- 17-Sortida al teatre** Hospitalet INS Berenguer d'Entença**. Comunitat dels petits.**
- **ODS 4-17-** Celebració del dia **Internacional del Joc** a l'INS Berenguer d'Entença**. 15/05 Comunitat dels petits**
- **ODS 17- Assemblea d'infants amb l'alcaldessa.** Presentem propostes per millorar l'escola i el poble. (lligat al projecte)
- **ODS 3-4-5 Jornada d'activitat física PCEE, dissabte 30/05. Tota l'escola.**
- **ODS 4- 17** Exposició a les famílies **del projecte d'Escola. 05/06. Tota l'escola.**
- **Festa i sopar de fi de curs 12/06 . Tota la comunitat educativa.**

LÍNIA PEDAGÒGICA DEL CENTRE

Escola Valdelors

pas a pas

informació inici

setembre '25

Escola Valdelors

PUNT D'INICI: Curs escolar 25_26

Som comunitat d'aprenentatge, entre totes i tots fem escola,
fem possible els projectes que ens fan únics
Us passem la informació important a la comunitat educativa.

Tota la informació està a la WEB.
https://agora.xtec.cat/ceip-valdelors-vandellos/general/projecte-de-direccio

La matrícula actual és de 74 alumnes/ 5 grups i
9,625 dotacions
11 mestres: dos amb 0.5 de jornada

L'equip directiu

Alba Arroyo (Cap d'estudis)
Imma Torres (direcció)
Laura Jovaní (secretària)

COM ORGANITZAREM LES TUTORIES

i3-i4 i i5
23 alumnes

EI.Comunitat dels infants.

Tutoria: Laura Jovaní.
Cotutoria: Rosa Consarnau i Cristina Vernet.
Suport psicomotricitat, artística i anglès.

1r-2n
15 alumnes

CICLE INCIAL . Comunitat dels mitjans

Tutoria: Laia Espallargas.
Cotutoria: Josep M. Pla.
Suport d'artística, educació física, anglès.

3r-4t
13 alumnes

CICLE MITJÀ. Comunitat mitjans/grans

Tutoria: Alba Merayo.
Cotutoria: Estela Castelló (Roser Escoda).
Suport d'artística, educació física.

5è i 6è
23 alumnes

EQUIP DELS GRANS

Tutoria: Ainhoa Cervantes-Alba Arroyo.
Cotutoria: Imma Torres- Sergi Gavaldà .
Suport d'artística, educació física.

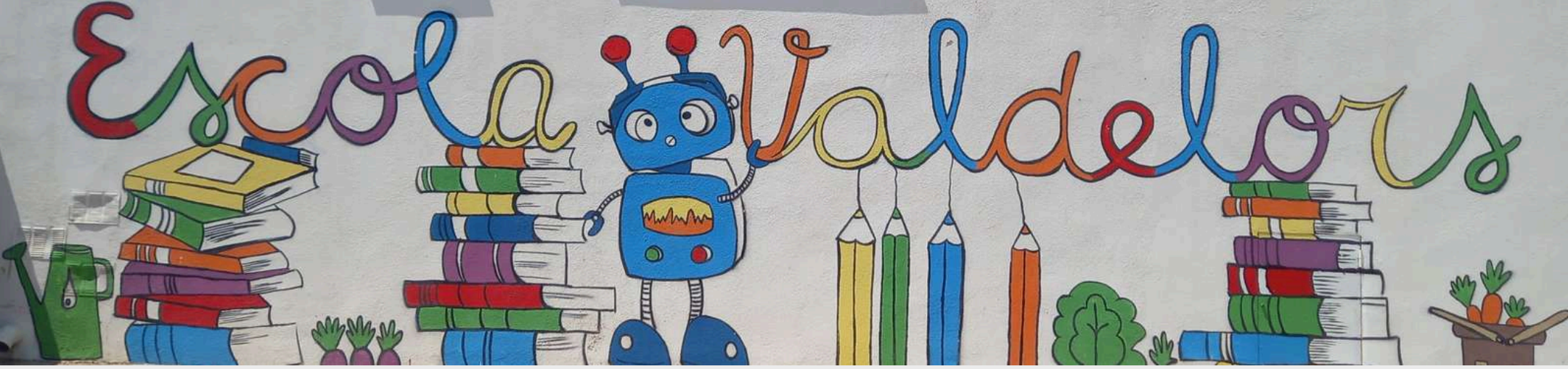

+ INFORMACIÓ

BENVINGUTS AL VALDELORS

som una escola petita, pública i de poble
SOM COMUNITAT D'APRENENTATGE.

C/ Escoles,16. 43891. Vandellòs
Tel.977824014 MÒBIL: 634.777.228
Telèfon menjador: 678.605.653
e3004700@xtec.cat
Blog: http://blocs.xtec.cat/escolavaldelors

Escola Valdelors

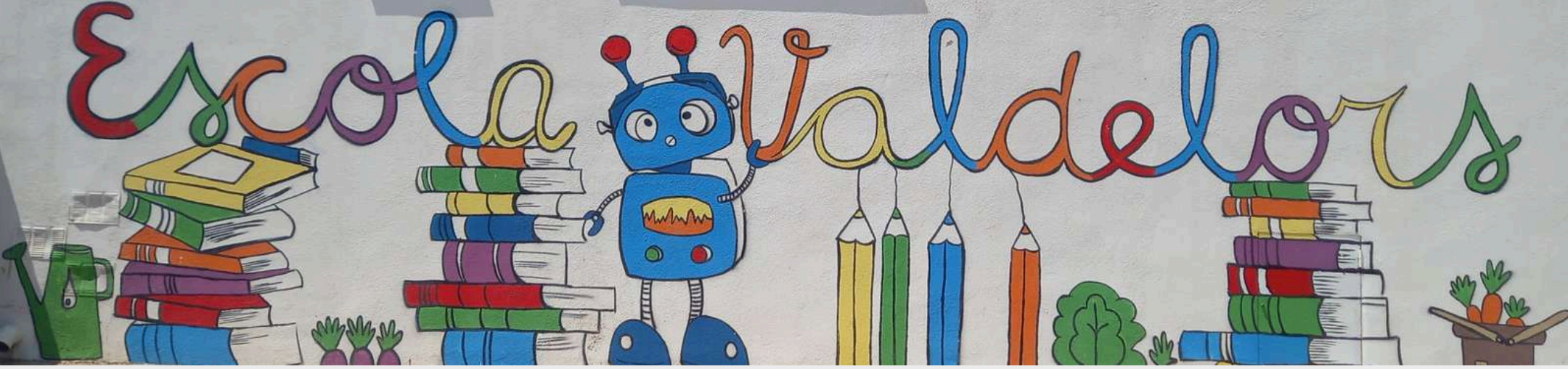

+ INFORMACIÓ

COMISSIONS MUNICIPI

COMISSIÓ de GARANTIES:

Òrgan que garanteix el compliment de les normes d´admissió de l'alumnat i la participació dels diferents sectors educatius en el seguiment del procés de gestió de llocs escolars.
Les Comissions de Garanties d'Escolarització estan formades per representants de les escoles, institut, inspecció d'ensenyament i l'ajuntament, que són els encarregats de l'assignació de places en funció de les sol·licituds de les famílies i de les places vacants existents.

COMISSIÓ D'ABSETISME ÀMBIT COMUNITARI

ÒRGAN MUNICIPAL que regula la prevenció, control i la intervenció en casos d'absentisme escolar. És un òrgan que va ser aprovat al juliol i que genera una ordenança municipal de les actuacions municipals en la prevenció, detecció, control i seguiment en situacions d'absentisme escolar .
Aquesta comissió s'empara en la llei 14/2010 i en els protocols del departament d'educació.

AJUNTAMENT
Vandellòs i l'Hospitalet de l'Infant

Escola Valdelors

QUÈ GUIARÀ EL CAMÍ.

Projecte de direcció
Normativa centre NOFC i educativa
Projectes de centre
Comissions d'escola-famílies

L'EQUIP DOCENT

Comunitat dels petits

Cristina Vernet

Mestra cotutora
infantil

Laura Jovani

Mestra tutora
infantil

Rosa Consarnau

Mestra tutora
infantil

Comunitat dels mitjans

Laia Espallargas

Mestra tutora
English teacher

Sergi Garaldà

Mestre
English teacher

Josep M.Pla

Mestre cotutor
Projecte Hort
Educació física

L'EQUIP DOCENT

Comunitat dels mitjans i grans

Estela Castelló- Roser Escoda

Mestra cotutora
cicle mitjà
Mestra d'artísitca

Alba Merayo

Mestra tutora
cicle mitjà
Mestra d'anglès

Comunitat dels grans

Alba Arroyo

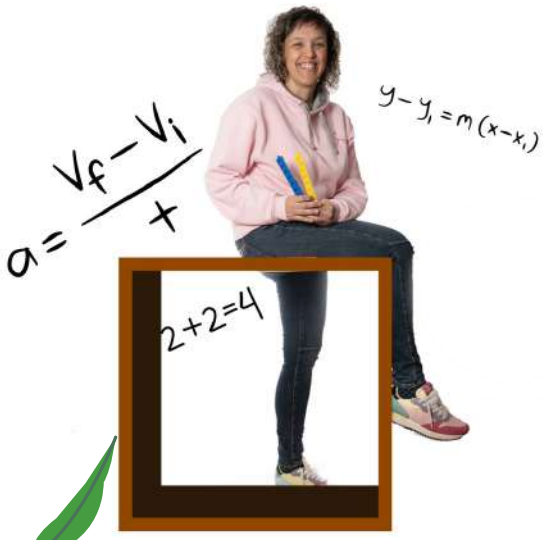

Mestra tutora

Ainhoa Cervantes

Mestra tutora
Pedagogia terapèutica

Inma Torres

Mestra cotutora
Educació física i
psicomotricitat

SERVEI DE MENJADOR i ACOLLIDA

Sara Barceló Arbós
Servei de menjador
COM A CASA

Maribel Aràvega Lillo
Vetlladora
Servei d'acollida i menjador
COM A CASA

SERVEI DE NETEJA

Siham Ghaddari *Mercè Sánchez*
Servei de neteja
Empresa Serveis Multinau

curs 2025-2026

DIA DE piscina

DIA DE robòtica

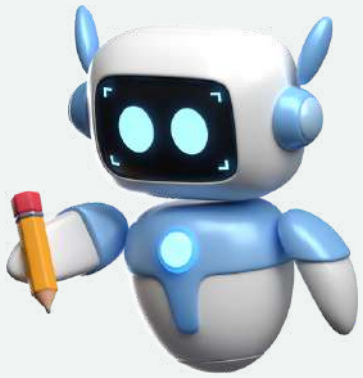

COMUNITAT EDUCATIVA

Treballar plegats ens fa més forts, més democràtics, participatius i ens permet **#CAMINAR JUNTS**

Una de les fortaleses del VALDELORS és el treball cooperatiu entre famílies i escola. Comissions de treball de l'escola (comunitat d'aprenentatge).

T'hi apuntes?

- **Comissió d'infraestructures:** pati i millores a l'escola.
- **Comissió d'aprenentatges:** hort, biblioteca, projectes.
- **Comissió activitats festives i culturals:** grups interactius.
- **Comissió d'experts i tallers.**
- **Comissió de convivència.**

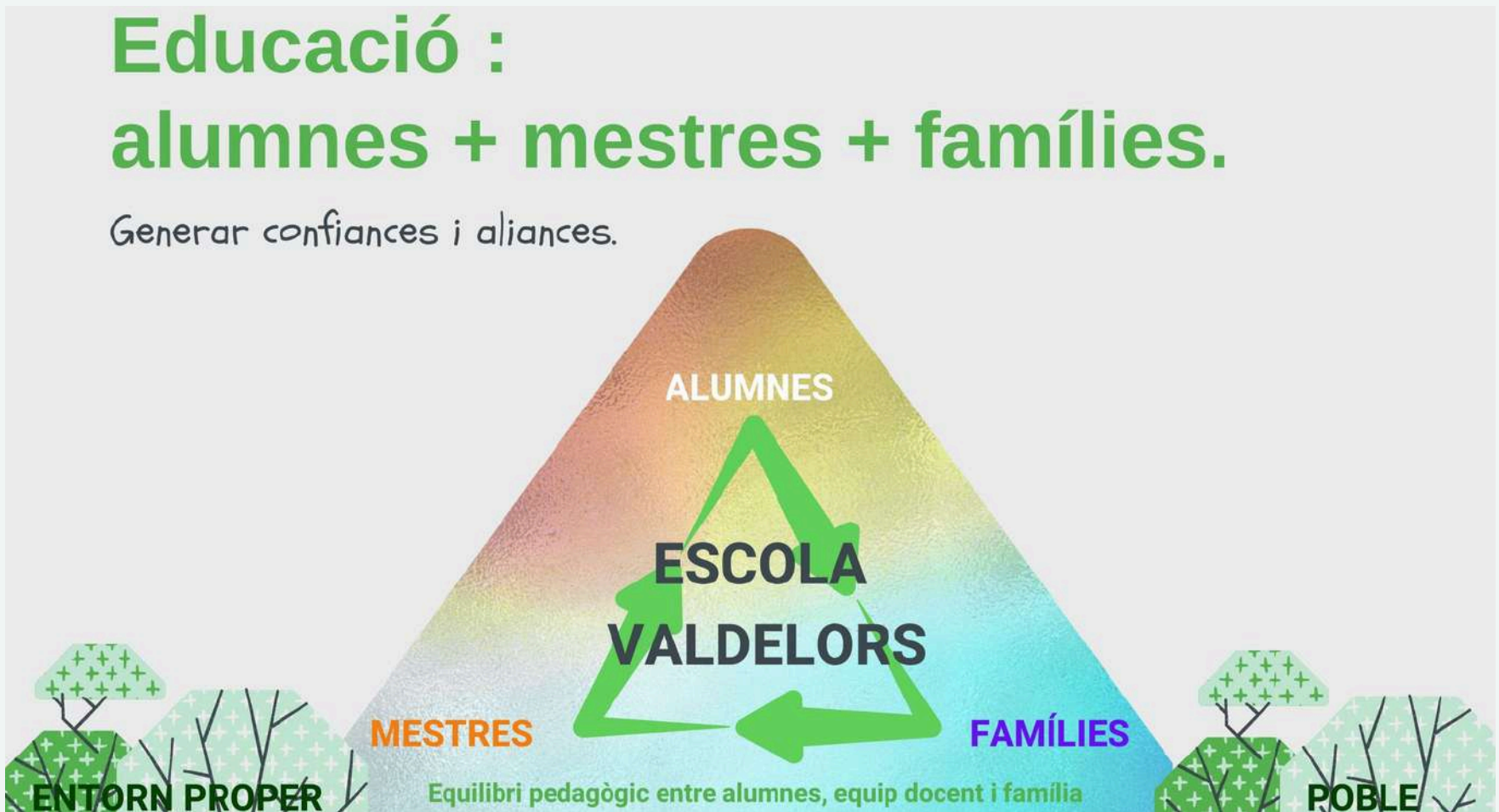

VALOR

Una escola que dona VALOR al que fem i el que som

ACTIVA

Una escola que es forma per donar un servei educatiu de qualitat

LIGADA

A la creativitat i les noves tecnologies

DEMOCRÀTICA

Una escola que promogui la participació i la gestió compartida

EQUITATIVA

Una escola per a tots i totes

LIGADA

Al treball de l'educació emocional

ORIENTADORA

Una escola que potenciï la motivació envers l'aprenentatge

RESPECTE I RESPONSABILITAT

Una escola que fomenti el respecte i la inclusió ; el treball i l'esforç

SALUDABLE I SOSTENIBLE

Una escola que generi benestar

RECOMANACIONS

Cal mantenir actualitzades les vostres dades, telèfons, e-mails (en cas de canvis).

A **Educació Infantil** podeu acompanyar els alumnes a l'inici de la jornada, respectant sempre les normes de l'entrada relaxada.

Els **alumnes de Primària** accediran a l'escola a l'inici de la jornada i els tutors/es els esperaran a l'aula.

Fomentem ser ESCOLA VERDA; per aquest motiu aconsellem enviar la informació per e-mail i WhatsApp, per l'APP EDVOICE, fer la recollida selectiva i portar l'esmorzar amb embolcalls reutilitzables.

Potenciarem **l'hàbit saludable en l'esmorzar**: venir esmorzats de casa, portar aliments no processats i la quantitat adequada per a la seva edat. Evitem sucs i actimels. **El dimecres és el dia de la fruita a tota l'escola**.

Fomentem **l'ús responsable del material escolar** :

- La carpeta i l'agenda ha d'anar a casa i tornar.
- L'agenda és el primer pas per treballar l'organització i responsabilitat dels alumnes. Cal revisar cada dia tant els alumnes com les famílies.
- Cal ser responsables amb tot el material d'escola.

Cal portar la **roba marcada amb el nom de l'alumne/a** i portar vetes/gomes llargues per penjar bé les jaquetes.

És important no portar objectes personals de casa.

RECOMANACIONS

PLATAFORMA EDVOICE (APP). S'han de justificar les faltes d'assistència a l'escola. Si l'alumne/a falta molts dies es recomana portar un justificat mèdic i procurar estar al dia amb les tasques d'aula, en la mesura del possible. Cal presentar un justificant mèdic en cas que l'alumnat no pugui realitzar l'activitat de piscina o l'esport blau.
Per **fer educació física** cal portar roba esportiva (camiseta i dessuadora de l'AfA) i calçat esportiu.

Després d'EF treballarem els hàbits higiènics: cal portar un necesser amb roba de recanvi i estris de neteja.
Cicle Superior farà ús de les dutxes del pavelló després de les sessions (cal portar roba per la dutxa).

Els alumnes que assisteixen directament a l'activitat de piscina han de notificar-ho al centre i signar un full de responsabilitat.

Recordeu **que les autoritzacions i les informacions** de l'escola estaran disponibles a la WEB. i a la APP: Edvoice

Per a qualsevol cosa o dubte, estem aquí per ajudar-vos.

#EQUIPCOMPROMÈS

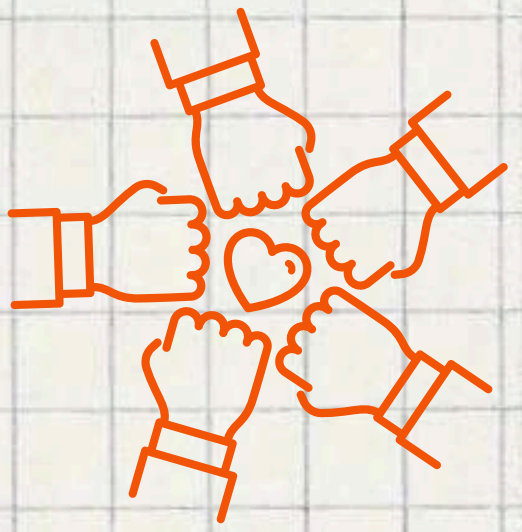

HORARI D'ATENCIÓ

L'EQUIP DIRECTIU

L'equip directiu és el responsable de l'atenció a la comunitat educativa.
Per poder atendre millor les vostres peticions:

CAL DEMANAR REUNIÓ per *email, whatsapp, edvoice.*

- Telèfon: 634777228
- Email: e3004700@xtec.cat
- Edvoice

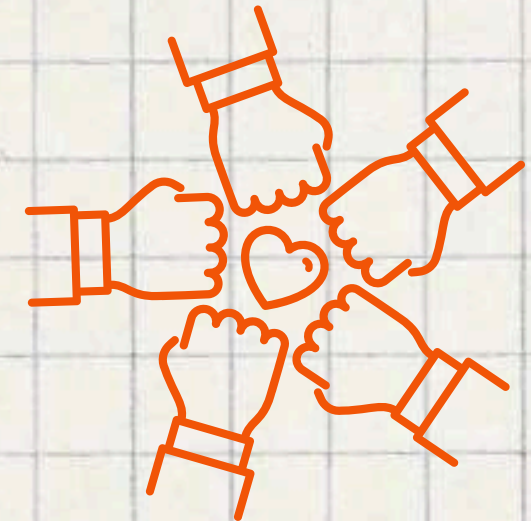

LA IMPORTÀNCIA DE SER AfA

COMUNITAT EDUCATIVA

AfA

VALL DE LLORERS - Vandellòs

Els vostres representats de l'AfA

PRESIDENTA: Alba Garcia

VICEPRESIDENT: Àlex Sancho

TRESORERA: Blanca Escoda

SECRETÀRIA: Maria Tomàs

VOCALS:

Neus Gil**,** Jaume Reche, Blanca Escoda, Martí Arbòs, Adrià Margalef.

COMUNITAT EDUCATIVA

FEM EL NOSTRE CAMÍ

"Dues coses contribueixen a avançar: anar més de pressa que els altres, o anar pel bon camí".

René Descartes.

Filòsof, científic i matemàtic francès (1596-1650)