#CAMINEM JUNTS

NOU CURS, NOUS CAMINS...

EL PROPÒSIT | EL PLA D'ACCIÓ | ETAPES VIATGE

SERRA DEL MESTRAL

ESCOLA VALDELORS

Comencem EL NOU CURS

Un nou projecte, una nova oportunitat, un NOU CAMÍ que es va dibuixant i donant sentit a tot el que fem. L'OBJECTIU és donar la nostra millor versió.

3,2,1... COMENCEM

Dilluns l'equip docent us espera per començar el curs.

Horari de 9h a 14h

Iniciem el servei d'acollida i menjador.

US ESPEREM

EL PLA ESTRATÈGIC

CURS 24-25

PLA D'ACCIÓ

ESCOLA VALDELORS

Ens preparem

CURS 24-25

#CAMINEM JUNTS. Escola Valdelors:

CALENDARI ESCOLAR

Escola Valdelors

CURS 2024-2025

	DL	DM	DX	DJ	DV	DS	DG
							1
	2	3	4	5	6	7	8
	9	10	11	12	13	14	15
	16	17	18	19	20	21	22
	23	24	25	26	27	28	29
	30						

Octubre

DL	DM	DX	DJ	DV	DS	DG
	1	2	3	4	5	6
7	8	9	10	11	12	13
14	15	16	17	18	19	20
21	22	23	24	25	26	27
28	29	30	31			

Novembre

DL	DM	DX	DJ	DV	DS	DG
				1	2	3
4	5	6	7	8	9	10
11	12	13	14	15	16	17
18	19	20	21	22	23	24
25	26	27	28	29	30	

Desembre

DL	DM	DX	DJ	DV	DS	DG
						1
2	3	4	5	6	7	8
9	10	11	12	13	14	15
16	17	18	19	20	21	22
23	24	25	26	27	28	29
30	31					

Gener

DL	DM	DX	DJ	DV	DS	DG
		1	2	3	4	5
6	7	8	9	10	11	12
13	14	15	16	17	18	19
20	21	22	23	24	25	26
27	28	29	30	31		

Febrer

DL	DM	DX	DJ	DV	DS	DG
					1	2
3	4	5	6	7	8	9
10	11	12	13	14	15	16
17	18	19	20	21	22	23
24	25	26	27	28		

Març

DL	DM	DX	DJ	DV	DS	DG
					1	2
3	4	5	6	7	8	9
10	11	12	13	14	15	16
17	18	19	20	21	22	23
24	25	26	27	28	29	30
31						

Abril

DL	DM	DX	DJ	DV	DS	DG
	1	2	3	4	5	6
7	8	9	10	11	12	13
14	15	16	17	18	19	20
21	22	23	24	25	26	27
28	29	30				

Maig

DL	DM	DX	DJ	DV	DS	DG
			1	2	3	4
5	6	7	8	9	10	11
12	13	14	15	16	17	18
19	20	21	22	23	24	25
26	27	28	29	30	31	

Juny

DL	DM	DX	DJ	DV	DS	DG
						1
2	3	4	5	6	7	8
9	10	11	12	13	14	15
16	17	18	19	20	21	22
23	24	25	26	27	28	29
30						

INICI I FI DE CURS

Inici de curs: 9 de setembre de 2024.
Fi de curs: 20 de juny de 2025.

LLIURE ELECCIÓ
(4 dies per centre)

FESTES LOCALS

DIES FESTIUS

VACANCES

Nadal: del 21 de desembre de 2024 al 7 de gener de 2025, ambdós inclosos.

Setmana Santa: del 12 al 21 d'abril de 2025, ambdós inclosos.

Generalitat de Catalunya

#CAMINEM JUNTS. Escola Valdelors:

DIA DE piscina

DIA DE vela

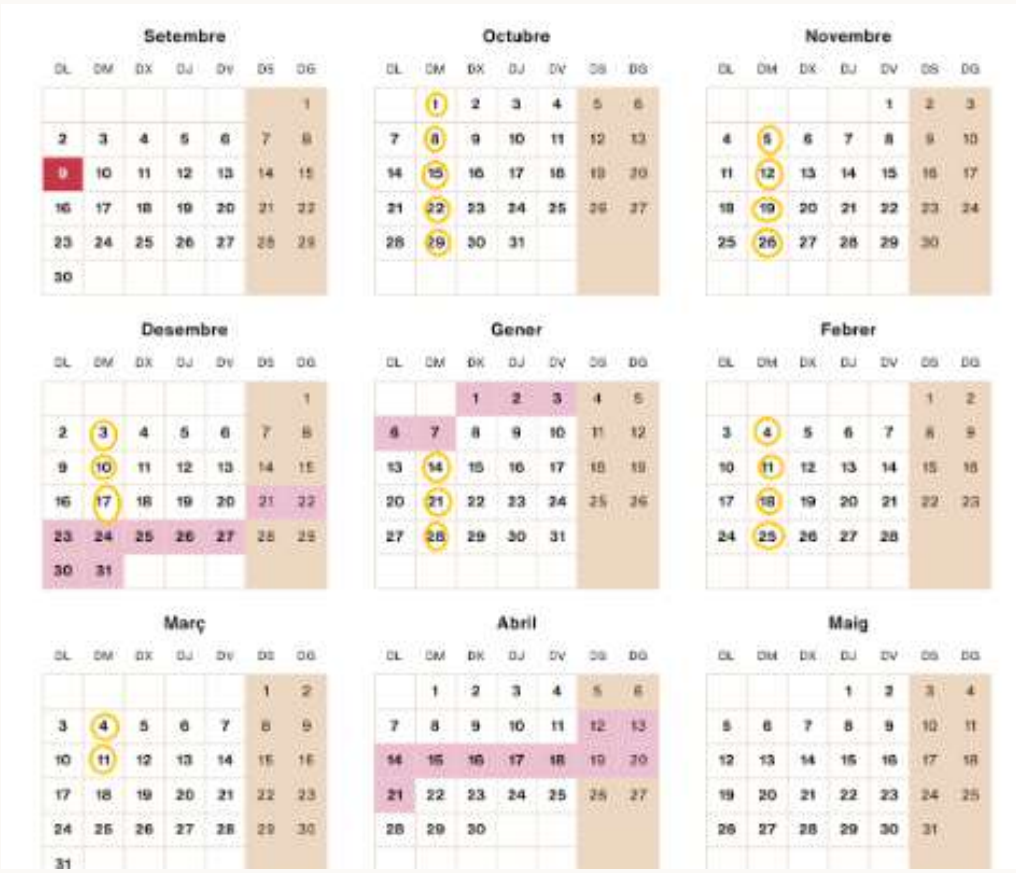

#CAMINEM JUNTS. Escola Valdelors:

DIA DE RÒBÒTICA

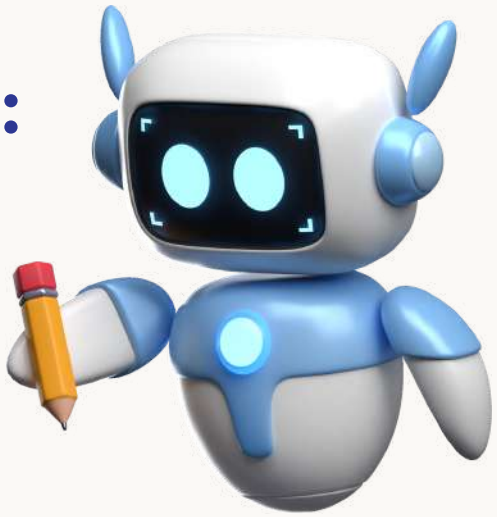

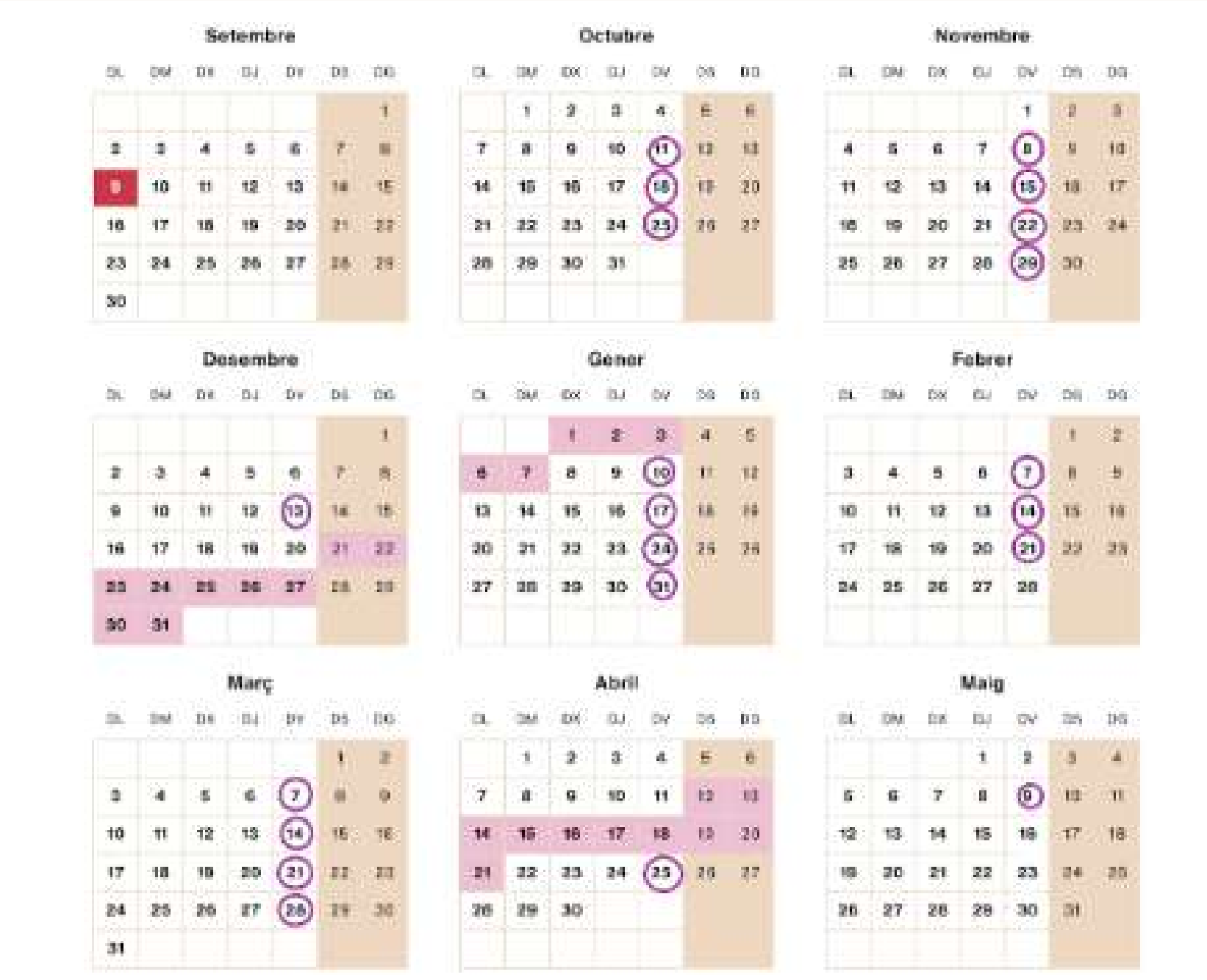

#CAMINEM JUNTS. Escola Valdelors:

ACTIVITATS PREVISTES . PRIMÀRIA

Trimestre 1

Activitat a l'auditori amb la biblioteca a Jaume Jardí i Gil.
Programa l'activitat Lírica 20/09. **Tota l'escola.**

Sortida **" El bosc a la tardor"** **11/10** observem i cuidem el nostre entorn. **Tota l'escola.**

Activitat amb les **ÀVIES MARC de Rosa Sensat. Tota l'escola.**

Taller d'educació emocional i comunicació assertiva. 16/10 **Comunitat dels grans.**
Taller finançat per l'Ajuntament.

Celebrem la tardor a a l'escola. Festes i tradicions **31/10.** **Tota escola.**

Sortides per comunitats BCN Museu Cosmocaixa 5/12 **Exposició Matemifasol.**
Activitat **"PLANETARI Dinosaures"** **Comunitat dels mitjans.**
Activitat **"Museu de la ciència"** **Comunitat dels grans.**

Activitat de consumòpolis **"Consum responsable" Concurs. CS.**

Activitat de CURSA **"Save the Children".** INS Berenguer d'Entença **Cicle Superior.**

Festival de Nadal **Tota l'escola.** **Dimecres 18/12 a les (15h).**
Dijous 19/12 a les (9h).

Activitats de Nadal: 20/12
Nadal: Tió, carta al rei, Patge reial. **Tota l'escola.**

#CAMINEM JUNTS. Escola Valdelors:

ACTIVITATS PREVISTES . INFANTIL

Trimestre 1

Sortida " El bosc a la tardor" 11/10 a la natura observem i cuidem.

Celebrem la tardor a a l'escola 31/11. **Festes i tradicions. Tota escola.**

Activitat amb les ÀVIES MARC de Rosa Sensat. Tota l'escola.

BCN Museu Cosmocaixa 5/12 " Planetari Bombolla"
Activitat **"Caixa de sons. Comunitat dels infants.**

Gravació del Mapping Tradicions Nadalenques. **Alumnes d'i5.**

Sortida a la Biblioteca " Jaume Jardí i Gil " Vandellòs amb conta contes.

Festival de Nadal Tota l'escola.
Dimecres 18/12 a les (15h). Dijous 19/12 a les (9h)

Activitats de Nadal: 20/12
Nadal: Tió, carta al rei, Patge reial. **Tota l'escola.**

#CAMINEM JUNTS. Escola Valdelors:

ACTIVITATS PREVISTES . PRIMÀRIA

Trimestre 2

Celebració del **dia de la Pau i la no violència a l'escola.** **30/01**

Sortida de colònies **al Camp d'aprenentatge Tuixén- La Vansa.** **17,18 i 19/02**
Esquí de fons. **Cicle Superior.**

Dia Internacional de la llengua materna." **l'art i la cultura ".** **31/02**

Taller amb els agents rurals." **Els ratpenats ". " les orenetes".**
Comunitat de mitjans i grans

Celebrem les festes tradicionals: **Setmana de Carnaval.**
Esmorzar de "dijous gras". **27/02**

Activitats sobre la igualtat . **Taller de l'Ajuntament de Vandellòs.**

Jornada de **roda de contes en anglès** **a la Biblioteca Municipal de Vandellòs.**

Certamen de Lectura en Veu Alta **Cicle Mitjà i Superior.**

Itineraris de Natura **Sortida Sender del Burrià.Tota l'escola.**
Dia internacional del boscos **21/03**

Sortida **" Consorci d'aigües " a l'Ampolla .** **Cicle Mitjà.** **26/03**

Setmana del projecte: **"Projecte de l'escola; any internacional de la ciència ".**
04/04 al 11/04

Obres de teatre **a l'auditori de l'Hospitalet de l'Infant.**
Comunitat dels mitjans i grans. Amb l'Escola Mestral

#CAMINEM JUNTS. Escola Valdelors:

ACTIVITATS PREVISTES . INFANTIL

Trimestre 2

Celebració del dia de la Pau i la no violència a l'escola. **30/01**

Dia Internacional de la llengua materna." l'art i la cultura ". **21/02**

Celebrem les festes tradicionals: Setmana de Carnaval. **27/02**
Esmorzar de "dijous gras".

Obres de teatre a l'auditori de l'Hospitalet de l'Infant.
Amb l'Escola Mestral **Comunitat dels petits.**

Sortida " El bosc a la primavera" a la natura. Dia internacional dels boscos.
Itineraris de Natura (Sortida Sender del Burrià). **21/03**

Setmana del projecte: "Projecte de l'escola; any internacional de la ciència ". **04/04 al 11/04 d'abril**

#CAMINEM JUNTS. Escola Valdelors:

ACTIVITATS PREVISTES . PRIMÀRIA

Trimestre 3

Activitats PLA GEP durant el trimestre · activitats en anglès.

Activitats esportives dels "Olímpiades Escolars". PCEE.

Celebrem Sant Jordi, 23 d'abril
certamen de lectura en veu alta: contes, poesia...
Activitat de l'autor en visita. 23/04

Taller amb els mosso d'esquadra ." El ciberbulling".
Comunitat de mitjans i grans.

Sortida al Jumpland amb escola Mestral **14/05. Cicle Inicial.**

Projecte Esport Blau "vela escolar" . PCEE. Cicle Superior.

Jornada d'activitat física PCEE, dissabte 31/05.

Exposició a les famílies del projecte d'Escola. 06/06.

Festa i sopar de fi de curs 13/06 .

#CAMINEM JUNTS. Escola Valdelors:

ACTIVITATS PREVISTES . INFANTIL

Trimestre 3

Activitats PLA GEP durant el trimestre · activitats en anglès.

Celebrem Sant Jordi, 23/04 certamen de lectura en veu alta: contes, poesia...

Sortida al teatre Hospitalet INS Berenguer d'Entença. alumnes amb alumnes del Mestral. **Comunitat dels petits.**

Sortida a la granja Neri amb escola Mestral **07/05 . Comunitat dels petits.**

Celebració del dia Internacional del Joc a l'INS Berenguer d'Entença. 15/05 Comunitat dels petits

Jornada d'activitat física PCEE dissabte 31/05.

Exposició a les famílies 06/06 del projecte d'Es

Festa i sopar de fi de curs 13/06.

LÍNIA PEDAGÒGICA DEL CENTRE

Escola Valdelors

pas a pas

informació inici

setembre '25

Escola Valdelors

PUNT D'INICI: Curs escolar 24-25

Som comunitat d'aprenentatge, entre totes i tots fem escola,
fem possible els projectes que ens fan únics

Us passem la informació important a la comunitat educativa.

Tota la informació està a la WEB.
https://agora.xtec.cat/ceip-valdelors-vandellos/general/projecte-de-direccio

La matrícula actual és de 72 alumnes i 8,5 mestres.

L'equip directiu

Alba Arroyo (Cap d'estudis/secretaria)
Imma Torres (direcció)
Laura Jovaní (suport tasques secretari)

COM ORGANITZAREM LES TUTORIES

i3-i4 i i5
20 alumnes

EI.Comunitat dels infants.

Tutoria: Cristina Vernet.
Cotutoria: Laura Jovaní.
Suport psicomotricitat, artística i anglès.

1r-2n
16 alumnes

CICLE INCIAL . Comunitat dels mitjans

Tutoria: Laia Espallargas/Sílvia Perla.
Cotutoria: Josep M. Pla.
Suport d'artística, educació física, anglès.

3r-4t
18 alumnes

CICLE MITJÀ. Comunitat mitjans/grans

Tutoria: Carlos Mollar.
Cotutoria: Estela Castelló.
Suport d'artística, educació física, anglès.

5è i 6è
17 alumnes

EQUIP DELS GRANS

Tutoria: Alba Arroyo.
Cotutoria: Imma Torres- Ainhoa Cervantes
Suport d'artística, educació física i anglès.

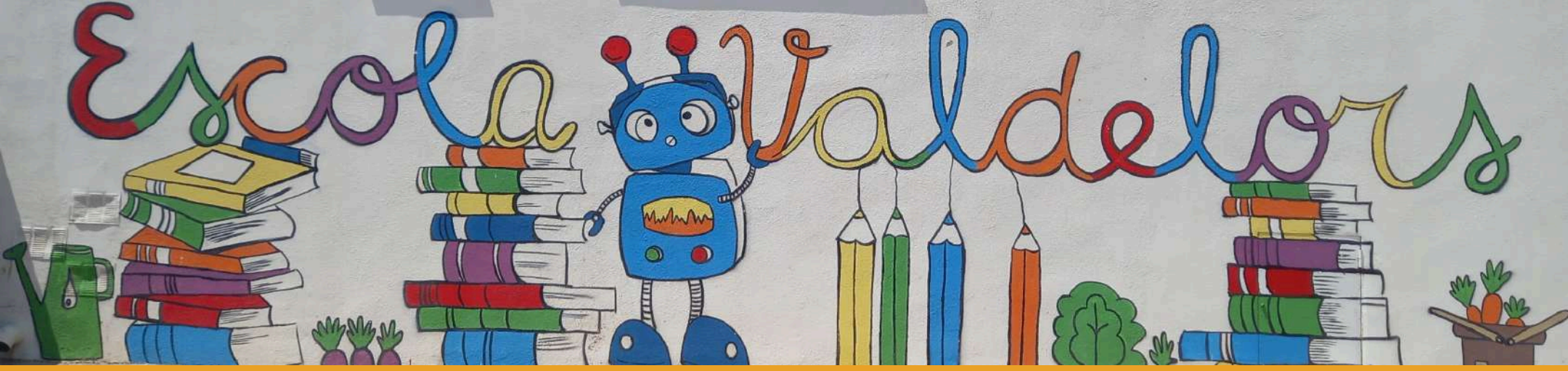

+ INFORMACIÓ

BENVINGUTS AL VALDELORS

som una escola petita, pública i de poble
SOM COMUNITAT D'APRENENTATGE.

C/ Escoles,16. 43891. Vandellòs
Tel.977824014 MÒBIL: 634.777.228
Telèfon menjador: 678.605.653
e3004700@xtec.cat
Blog: http://blocs.xtec.cat/escolavaldelors

Escola Valdelors

Escola Valdelors

QUÈ GUIARÀ EL CAMÍ.

Projecte de direcció
Normativa centre NOFC i educativa
Projectes de centre :
Comissions d'escola-famílies

L'EQUIP DOCENT curs 24-25

Comunitat dels petits

Cristina Vernet

cristina@escolavaldelors.cat

Mestra tutora infantil

Laura Jovani

laura@escolavaldelors.cat

Mestra cotutora infantil

Comunitat dels mitjans

Silvia Perla

silvia@escolavaldelors.cat

Mestra cotutora English teacher

Laia Espallargas

laia@escolavaldelors.cat

Mestra tutora English teacher

Josep M.Pla

josepm@escolavaldelors.cat

Mestre cotutor Projecte Hort Educació física

Comunitat dels mitjans i grans

Estela Castelló

estela@escolavaldelors.cat

Mestra cotutora Projecte d'artística Valdemúsic

Carlos Mollar

carlos@escolavaldelors.cat

Mestre tutor Engish teacher Projecte GEP

Alberto Fernández

alberto@escolavaldelors.cat

Mestre religió a primària

Comunitat dels grans

Ainhoa Cervantes

ainhoa@escolavaldelors.cat

Mestra pedagogia terapeutètica

Alba Arroyo

alba@escolavaldelors.cat

Mestra tutora

Imma Torres

imma@escolavaldelors.cat

Mestra cotutora Educació Física psicomotricitat

SERVEI DE MENJADOR i ACOLLIDA

Sara Barceló Arbós
Servei de menjador
COM A CASA

Maribel Arànega Lillo
Vetlladora
Servei d'acollida i menjador
COM A CASA

SERVEI DE NETEJA

Siham Ghaddari *Mercè Sánchez*
Servei de neteja
Empresa Serveis Multinau

COMUNITAT EDUCATIVA

Treballar plegats ens fa més forts, més democràtics, participatius i ens permet **#CAMINAR JUNTS**

Una de les fortaleses del VALDELORS és el treball cooperatiu entre famílies i escola. Comissions de treball de l'escola (comunitat d'aprenentatge).

T'hi apuntes?

- **Comissió d'infraestructures:** pati i millores a l'escola.
- **Comissió d'aprenentatges:** hort, biblioteca, projectes.
- **Comissió activitats festives i culturals:** grups interactius.
- **Comissió d'experts i tallers.**
- **Comissió de convivència.**

Educació :
alumnes + mestres + famílies.

Generar confiances i aliances.

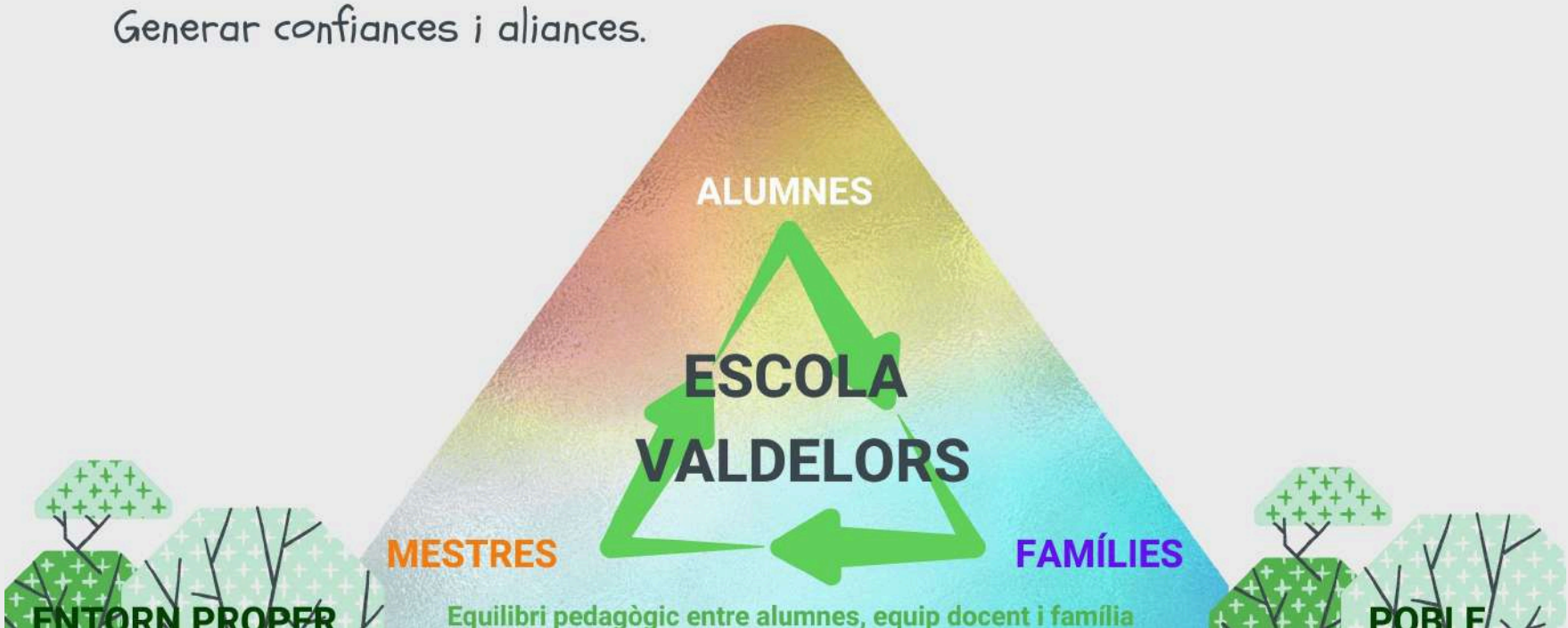

VALOR

Una escola que dona VALOR al que fem i el que som

ACTIVA

Una escola que es forma per donar un servei educatiu de qualitat

LIGADA

A la creativitat i les noves tecnologies

DEMOCRÀTICA

Una escola que promogui la participació i la gestió compartida

EQUITATIVA

Una escola per a tots i totes

LIGADA

Al treball de l'educació emocional

ORIENTADORA

Una escola que potenciï la motivació envers l'aprenentatge

RESPECTE I RESPONSABILITAT

Una escola que fomenti el respecte i la inclusió ; el treball i l'esforç

SALUDABLE I SOSTENIBLE

Una escola que generi benestar

RECOMANACIONS

Cal mantenir actualitzades les vostres dades, telèfons, e-mails (en cas de canvis).

A **Educació Infantil** podeu acompanyar els alumnes a l'inici de la jornada, respectant sempre les normes de l'entrada relaxada.

Els **alumnes de Primària** accediran a l'escola a l'inici de la jornada i els tutors/es els esperaran a l'aula.

Fomentem ser ESCOLA VERDA; per aquest motiu aconsellem enviar la informació per e-mail i WhatsApp, per l'APP EDVOICE, fer la recollida selectiva i portar l'esmorzar amb embolcalls reutilitzables.

Potenciarem **l'hàbit saludable en l'esmorzar**: venir esmorzats de casa, portar aliments no processats i la quantitat adequada per a la seva edat. Evitem sucs i actimels. **El dimecres és el dia de la fruita a tota l'escola**.

Fomentem **l'ús responsable del material escolar** :

- La carpeta i l'agenda ha d'anar a casa i tornar.
- L'agenda és el primer pas per treballar l'organització i responsabilitat dels alumnes. Cal revisar cada dia tant els alumnes com les famílies.
- Cal ser responsables amb tot el material d'escola.

Cal portar la **roba marcada amb el nom de l'alumne/a** i portar vetes/gomes llargues per penjar bé les jaquetes.

És important no portar objectes personals de casa.

RECOMANACIONS

PLATAFORMA EDVOICE (APP). S'han de justificar les faltes d'assistència a l'escola. Si l'alumne/a falta molts dies es recomana portar un justificat mèdic i procurar estar al dia amb les tasques d'aula, en la mesura del possible. Cal presentar un justificant mèdic en cas que l'alumnat no pugui realitzar l'activitat de piscina o l'esport blau.
Per **fer educació física** cal portar roba esportiva (camiseta de l'AfA) i calçat esportiu.

Després d'EF treballarem els hàbits higiènics: cal portar un necesser amb roba de recanvi i estris de neteja.
Cicle Superior fara ús de les dutxes del pavelló després de les sessions (cal portar roba per la dutxa).

Els alumnes que assisteixen directament a l'activitat de piscina han de notificar-ho al centre i signar un full de responsabilitat.

Recordeu **que les autoritzacions i les informacions** de l'escola estaran disponibles a la WEB. i a la APP: Edvoice
Per a qualsevol cosa o dubte, estem aquí per ajudar-vos.

#EQUIPCOMPROMÈS

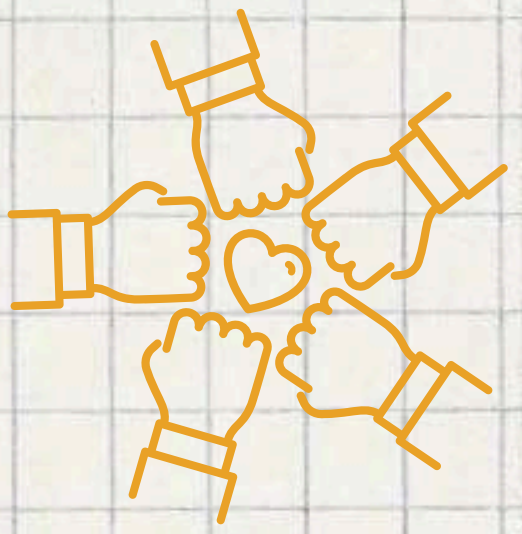

HORARI D'ATENCIÓ

L'EQUIP DIRECTIU

L'equip directiu és el responsable de l'atenció a la comunitat educativa.
Per poder atendre millor les vostres peticions:

CAL DEMANAR REUNIÓ per *email*, *whatsapp*, *edvoice*.

- Telèfon: 634777228
- Email: e3004700@xtec.cat
- Edvoice

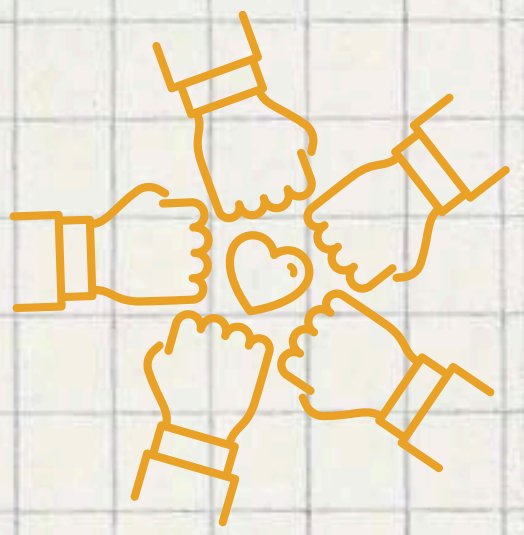

LA IMPORTÀNCIA DE SER AfA

COMUNITAT EDUCATIVA

AfA

VALL DE LLORERS - Vandellòs

Els vostres representats de l'AfA

PRESIDENTA: Alba Garcia

VICEPRESIDENT: Àlex Sancho

TRESORERA: Blanca Escoda

SECRETÀRIA: Maria Tomàs

VOCALS:

Neus Gil**,** Jaume Reche, Blanca Escoda, Martí Arbòs, Adrià Margalef.

COMUNITAT EDUCATIVA

Consell Escolar. Valdelors

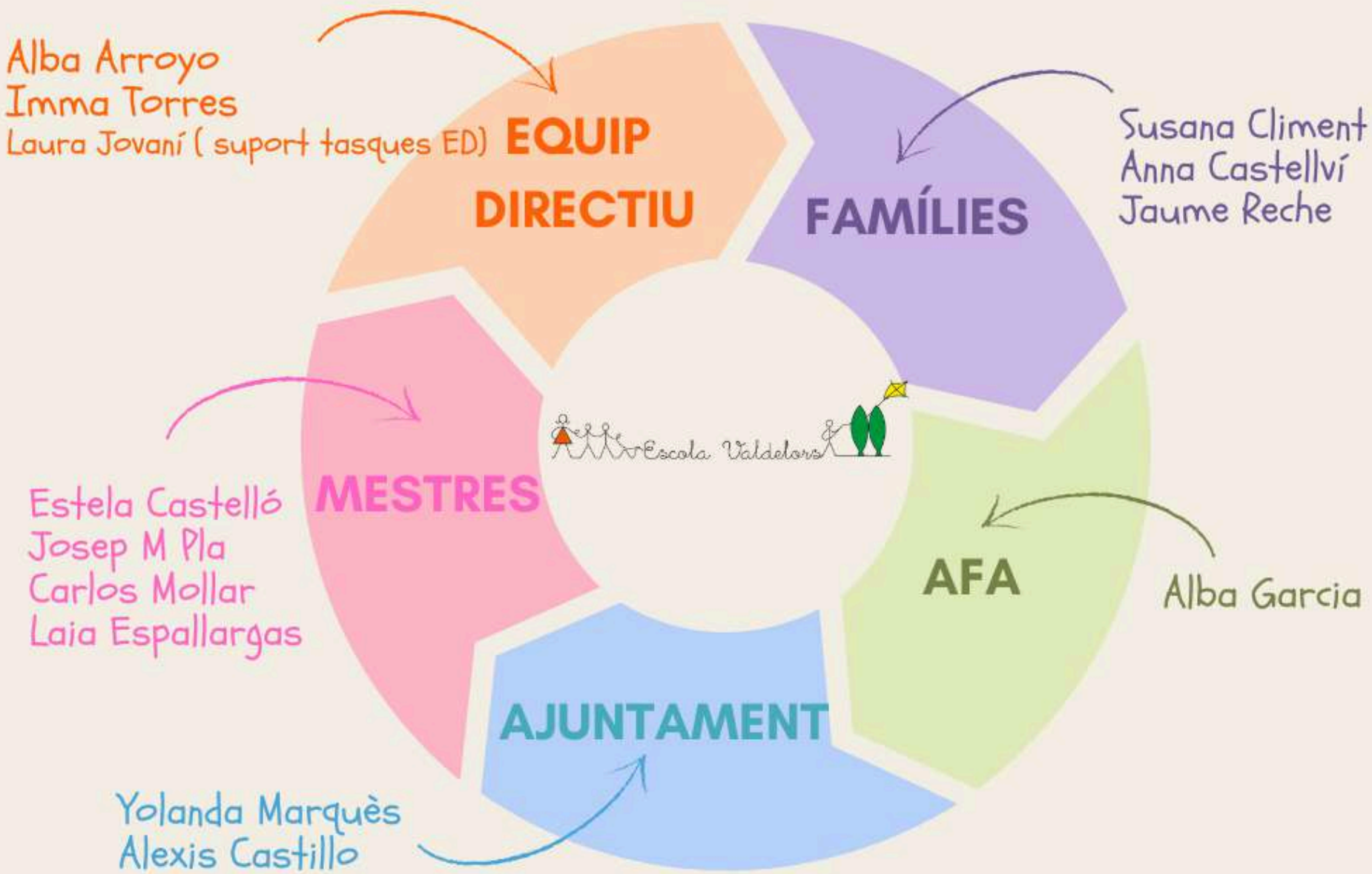

FEM EL NOSTRE CAMÍ

“Un viatge de mil milles comença amb el primer pas”.

Lao Tsé

Pensador Xinès del segles VI – IV aC