

1	DATES	3
2	CATEGORIES CONVOCADES	3
3	ESPORTS CONVOCATS	4
4	CALENDARI DE LES COMPETICIONS	5
5	INSCRIPCIONS DELS/LES ESPORTISTES I EQUIPS	6
6	LA COMPETICIÓ	8
	6.1 ESPORTS INDIVIDUALS. GENERALITATS.....	8
	6.2 ESPORTS D'EQUIP.....	10
	6.3 COMITÈ DE COMPETICIÓ.	11
7	PROTOCOL PER FORMALITZAR LES INSCRIPCIONS DELS CENTRES EDUCATIUS (totes les comarques)	12
8	PROTOCOL PER FORMALITZAR LES INSCRIPCIONS DELS ESPORTISTES DE CENTRES EDUCATIUS DEL BAIX CAMP	17
9	PROTOCOL PER FORMALITZAR LES INSCRIPCIONS DELS ESPORTISTES DE CENTRES EDUCATIUS D'ALTRES COMARQUES	28
10	L'OBSERVATORI DELS ESPORTISTES	29
11	LA TARGETA VERDA	30
12	CONCURS D'INSTAGRAM	31

Amb la col·laboració de



1 DATES

Dates de la competició: del 6 al 27 de març de 2020

Data límit d'inscripció: fins el divendres 20 de desembre de 2019, al Consell Esportiu del Baix Camp.

DESEMBRE 2019						
DL	DM	DX	DJ	DV	DS	DIU
						1
2	3	4	5	6	7	8
9	10	11	12	13	14	15
16	17	18	19	20	21	22
25	24	25	26	27	28	29
30	31					

MARÇ 2020						
DL	DM	DX	DJ	DV	DS	DIU
						1
2	3	4	5	6	7	8
9	10	11	12	13	14	15
16	17	18	19	20	21	22
25	24	25	26	27	28	29
30	31					



Últim dia d'inscripció



Competicions esportives



Actes d'inauguració / cloenda

2 CATEGORIES CONVOCADES

Per la 38a Olimpíada escolar Reus 2020 podran participar els esportistes nascuts/des en els següents anys:

Categoria	Anys de naixement
ALEVINS	2008 – 2009
BENJAMINS	2010 – 2011

Amb la col·laboració de



3 ESPORTS CONVOCATS

ESPORTS D'EQUIP	Seus*
Bitlles Catalanes	Plaça Patacada de Reus
Hoquei 3 patins	Reus Deportiu
Minibàsquet	Reus Deportiu Club Natació Reus Ploms
Minihandbol	Polilleuger Ciutat de Reus
Futbol sala	Pavelló Olímpic Municipal de Reus
Futbol 7	Camps Municipals de La Pastoreta*, Reddis*, Districte Vè*, Mas Iglesias*, Estadi Municipal Annex* i C. Pare Manyanet de Reus*

ESPORTS INDIVIDUALS	Seus*
Atletisme	Club Natació Reus Ploms
Bàdminton	Polilleuger Alberich i Casas
Cros familiar	Club Natació Reus Ploms
Escacs	Categoria Benjamí: I.E. Pi del Burgar de Reus Categoria Aleví: E. Sant Bernat Calvó de Reus
Gimnàstica Rítmica	Reus Deportiu
Natació	Reus Deportiu
Patinatge	Club Natació Reus Ploms
Tennis	CT Monterols de Reus
Tennis taula	Categoria Benjamí: Reus Deportiu Categoria Aleví: CTT Ganxets de Reus

*Aquestes seus són provisionals i estan subjectes a possibles canvis en funció dels esportistes i equips inscrits i en funció de la disponibilitat de les diferents instal·lacions.

Amb la col·laboració de



4 CALENDARI DE LES COMPETICIONS

*Aquest calendari és provisional i està subjecte a possibles canvis en funció dels esportistes i equips inscrits i en funció de la disponibilitat de les diferents instal·lacions.

2 de març	3 de març	4 de març	5 de març	6 de març	7 de març	8 de març
DL	DM	DX	DJ	DV	DS	Diu
				Acte Inauguració		
9 de març	10 de març	11 de març	12 de març	13 de març	14 de març	15 de març
DL	DM	DX	DJ	DV	DS	Diu
Bàdminton	Hoquei 3	Hoquei 3	Bàdminton	Bàdminton		Natació
Minibàsquet	Minibàsquet	Minibàsquet	Minibàsquet	Minibàsquet		
Futbol sala	Futbol sala	Futbol sala	Futbol sala	Futbol sala		
Futbol 7	Futbol 7	Futbol 7	Futbol 7	Futbol 7		
Tennis	Tennis	Tennis	Tennis	Tennis		
		Patinatge BENJAMÍ	Gimnàstica Rítmica			
16 de març	17 de març	18 de març	19 de març	20 de març	21 de març	22 de març
DL	DM	DX	DJ	DV	DS	Diu
Minibàsquet	Minibàsquet	Minibàsquet	Minibàsquet	Minibàsquet		
Minihandbol	Minihandbol	Minihandbol	Minihandbol	Minihandbol		
Futbol sala	Futbol sala	Futbol sala	Futbol sala	Futbol sala		
Futbol 7	Futbol 7	Patinatge ALEVÍ		Escacs		
Tennis Taula	Tennis Taula	Tennis Taula	Tennis Taula			
	Bitlles Catalanes					
23 de març	24 de març	25 de març	26 de març	27 de març		
DL	DM	DX	DJ	DV		
Escacs	Escacs	Escacs	Escacs	Escacs		
Atletisme	Atletisme	Atletisme	Atletisme	Atletisme Cursa Familiar CLOENDA		

Amb la col·laboració de



5 INSCRIPCIONS DELS/LES ESPORTISTES I EQUIPS

5.1 Podran participar tots els/les **escolars, nascuts/des els anys 2008, 2009, 2010 i 2011**, matriculats/ades en **centres educatius de les comarques del Camp de Tarragona i Terres de l'Ebre**.

L'acceptació dels esportistes en aquesta competició vindrà donada pel seu any de naixement.

5.2 **No s'acceptarà la participació** d'esportistes en aquests supòsits:

- Esportistes de categoria aleví (anys 2008 i 2009) que demanin participar amb equips o competicions de categoria benjamí.
- Esportistes de categoria superior (nascuts/des l'any 2007 o en anys anteriors) que vulguin participar amb equips o competicions de categoria aleví.
- Esportistes nascuts/des després de l'any 2011 que vulguin participar amb equips o competicions de categoria benjamí.
- Esportistes de categoria benjamí (anys 2010 i 2011) que vulguin participar en competicions de categoria aleví, en les modalitats d'esports individuals.

5.3 Es permetrà la participació d'esportistes de categoria benjamí (anys 2010 i 2011) que participin en equips de categoria aleví en les modalitats d'esports col·lectius i en els relleus de natació i/o atletisme.

5.4 Podran participar els escolars, nascuts/des entre els anys 2008 i 2011, que presentin algun tipus de discapacitat física o intel·lectual. Sempre i quan, aquests alumnes participin amb la seva corresponent categoria per any de naixement (o en tots els supòsits del punt 5.2 i 5.3 d'aquesta convocatòria).

5.5 **Cada esportista i/o equip participant haurà de representar el seu centre educatiu.**

Les inscripcions s'hauran de formalitzar des del propí centre educatiu o l'AMPA mitjançant el protocol estipulat i dins els terminis establerts (no s'acceptaran inscripcions individuals o de particulars)

En casos excepcionals i, amb el vistiplau de l'equip directiu del centre educatiu, les famílies podran realitzar la inscripció directament al Consell Esportiu del Baix Camp mitjançant el full d'inscripció estipulat i dins els terminis establerts.

Amb la col·laboració de



5.6 Cada esportista només es podrà inscriure com a màxim en tres (3) modalitats esportives, respectant les condicions següents:

- Com a màxim es podrà inscriure en 1 esport col·lectiu;
- Com a màxim es podrà inscriure en 2 esports individuals .

La modalitat de Cursa Familiar no estarà inclosa a efectes d'aquest punt de la normativa.

5.7 En els esports col·lectius i en les proves de relleus, d'atletisme i natació, els centres educatius només podran inscriure **1 equip o relleu per categoria i sexe.**

5.8 En totes les categories es permetrà que un/a esportista participi en un màxim de 2 relleus de natació i/o atletisme.



5.9 Serà obligatori que cada esportista tingui tramitada la **Llicència esportiva del Consell Esportiu de la seva comarca del curs 2019 – 2020.**

Aquesta llicència esportiva serà el document d'identificació obligatori que, els/les esportistes, hauran de presentar per participar a les competicions (**sense aquest document no es permetrà la seva participació**).

5.10 Els esportistes dels centres de la comarca del Baix Camp, que no tinguin tramitada la llicència esportiva de l'Olimpíada Escolar, l'hauran de tramitar **gratuïtament*** a les oficines del CONSELL ESPORTIU DEL BAIX CAMP.

**L'Ajuntament de Reus es farà càrrec d'aquesta despesa.*

5.11 Els esportistes dels centres d'altres comarques hauran de tramitar la llicència esportiva al Consell Esportiu de la seva comarca, d'acord amb els seus preus i condicions.

5.12 El Comitè organitzador de la *38a Olimpíada Escolar* es reserva el dret d'anul·lar competicions o proves esportives, si el nombre d'equips o esportistes inscrits/es no arriba al mínim que garanteixi un òptim i digne desenvolupament de la competició o prova en qüestió.

Amb la col·laboració de



6 LA COMPETICIÓ

Depenent del nombre d'inscripcions, es realitzaran fases prèvies per tal d'afavorir la màxima participació dels esportistes i equips inscrits.

Els sistemes de competició els decidiran el Comitè Tècnic de la *38a Olimpíada Escolar Reus 2020*, una vegada es rebin les inscripcions de cada esport i categoria.

6.1 ESPORTS INDIVIDUALS. GENERALITATS

- Només es permetrà la inscripció d'1 relleu, en les proves d'atletisme i natació, per centre educatiu, esport i categoria (Punt 5.7 d'aquesta convocatòria).
- No es permetrà que esportistes de categoria benjamí (anys 2010 i 2011) participin en competicions de categoria aleví, en les modalitats d'esports individuals (Punt 5.2 d'aquesta convocatòria).
- Es permetrà la participació d'esportistes de categoria benjamí (anys 2010 i 2011) que participin en els relleus de natació i atletisme de categoria aleví (Punt 5.3 d'aquesta convocatòria).

Tanmateix, no es permetrà que esportistes de categoria benjamí que participin en els relleus de natació i/o atletisme de la seva categoria, també vulguin participar en els relleus de natació i/o atletisme de la categoria aleví (Punt 5.3 d'aquesta convocatòria).



- Guardons:
 - Medalles pels 3 primers/es esportistes classificats/ades a la classificació esportiva.
 - Diplomes fins el/la 6è o fins el/la 8è esportista classificat/ada a la classificació esportiva (segons correspongui al sistema de competició per eliminatòries d'aquell esport).
 - Diplomes de participació per a tots/es els/les esportistes.



Els esports individuals de la *38a Olimpíada Escolar Reus 2020* amb les seves proves seran les següents:

Amb la col·laboració de



Esport individual	Proves convocades	Màxim d'esportistes o relleus per centre educatiu
Atletisme	<p>Competició individual per categories. Masculina i femenina:</p> <ul style="list-style-type: none"> - Salt de llargada - Llançament de pilota 200gr (benjamí) - Llançament de pes 2kg (aleví) - 600 m. llisos - 60 m. llisos - 60m. llisos (prova adaptada) 	Sense límit
	<p>Relleus per categories:</p> <ul style="list-style-type: none"> - Relleus femenins 4x60m; - Relleus masculins 4x60m; - Relleus mixtos (2 nens i 2 nenes) 4x60m 	<p>1 relleu benjamí masculí 1 relleu benjamí femení 1 relleu benjamí mixt 1 relleu aleví masculí 1 relleu aleví femení 1 relleu aleví mixt</p>
Bàdminton	Competició individual per categories. Masculina i femenina	Sense límit
Cros familiar	Competició individual per categories. Masculina i femenina	Sense límit
Escacs	Competició individual per categories. Mixta.	Sense límit
Gimnàstica Rítmica	Competició individual per categories. Masculina i femenina. Nivell A (superior) i Nivell B	Sense límit
Natació	<p>Competició individual per categories. Masculina i femenina:</p> <ul style="list-style-type: none"> - Crol (obligatòria); Braça; Esquena - Crol (prova adaptada) 	Sense límit
	<p>Relleus per categories:</p> <ul style="list-style-type: none"> - Relleus femenins 4x25m; - Relleus masculins 4x25m; - Relleus mixtos (2 nens i 2 nenes) 4x25m 	<p>1 relleu benjamí masculí 1 relleu benjamí femení 1 relleu benjamí mixt 1 relleu aleví masculí 1 relleu aleví femení 1 relleu aleví mixt</p>

Amb la col·laboració de



Esport individual	Proves convocades	Màxim d'esportistes o relleus per centre educatiu
Patinatge	Competició individual per categories. Masculina i femenina. Nivell 1 (superior) i Nivell 2	Sense límit
Tennis	Competició individual per categories. Masculina i femenina	Sense límit
Tennis taula	Competició individual per categories. Masculina i femenina	Sense límit

6.2 ESPORTS COL·LECTIUS.

- Només es permetrà la inscripció d'1 equip per centre educatiu, esport, categoria i sexe (Punt 5.7 d'aquesta convocatòria).
- A excepció de les Bitlles Catalanes, existiran competicions d'equips MASCULINS i FEMENINS.
 - Tots els equips MIXTOS (composats per nens i nenes sense límit) seran considerats equips MASCULINS.
- Es permetrà que esportistes de categoria benjamí (anys 2010 i 2011) participin en competicions de categoria aleví del mateix esport (Punt 5.3 d'aquesta convocatòria).
- Guardons:
 - Medalles pels 3 primers equips classificats/ades a la classificació esportiva.
 - Diplomes fins el 4t equip classificat a la classificació esportiva.
 - Diplomes de participació per a tots/es els/les esportistes.

Els esports col·lectius de la 38a Olimpíada Escolar Reus 2020 seran els següents:

Esport col·lectiu	Competició	Màxim d'equips per centre educatiu
Bitlles Catalanes	Competició per equips mixtos (1 nen i 1 nena) i per categories	1 equip benjamí 1 equip aleví
Hoquei 3 patins	Competició per equips masculins i femenins i per categories.	1 equip benjamí femení 1 equip benjamí masculí 1 equip aleví masculí 1 equip aleví femení

Amb la col·laboració de



Esport col·lectiu	Competició	Màxim d'equips per centre educatiu
Minibàsquet	Competició per equips masculins i femenins i per categories.	1 equip benjamí femení 1 equip benjamí masculí 1 equip aleví masculí 1 equip aleví femení
Minihandbol	Competició per equips masculins i femenins i per categories.	1 equip benjamí femení 1 equip benjamí masculí 1 equip aleví masculí 1 equip aleví femení
Futbol sala	Competició per equips masculins i femenins i per categories.	1 equip benjamí femení 1 equip benjamí masculí 1 equip aleví masculí 1 equip aleví femení
Futbol 7	Competició per equips masculins i femenins i per categories.	1 equip benjamí femení 1 equip benjamí masculí 1 equip aleví masculí 1 equip aleví femení

6.3 COMITÈ DE COMPETICIÓ.

El Consell Esportiu del Baix Camp designarà un Comitè de Competició, estament autònom, que haurà de vetllar pel correcte desenvolupament de les competicions. Podrà actuar davant la presentació de reclamacions o recursos i també podrà actuar d'ofici.

El Comitè de Competició podrà elevar la proposta de resolució al Comitè Executiu, format per un membre de l'Ajuntament de Reus i per un membre del Consell Esportiu del Baix Camp. Les resolucions aprovades per aquest Comitè Executiu seran inapel·lables.

Durant les competicions s'aplicarà la normativa del Comitè de Competició del Consell Esportiu del Baix Camp (es poden consultar a la web www.cebc.cat) i les Normes de Disciplina Esportiva del Consell Català de l'Esport (es poden consultar a la web www.gencat.cat).

Amb la col·laboració de



7 PROTOCOL PER FORMALITZAR LES INSCRIPCIONS DELS CENTRES EDUCATIUS (totes les comarques)

7.1 Abans del 20 de desembre 2019 el centre educatiu s'haurà d'inscriure a la 38a Olimpíada Escolar a través de l'aplicació web corresponent: <https://goo.gl/forms/Cia3htvHDIqLKbYq1>

PAS 1. Llegiu detingudament les instruccions abans de començar a omplir el formulari.



INSCRIPCIÓ DEL CENTRE EDUCATIU

En aquest formulari podeu inscriure el vostre centre educatiu per a la 38a Olimpíada Escolar Reus 2020 (només cal que l'empleneu 1 vegada amb les dades que se us demanen).

Recordeu que el termini per fer la inscripció serà a les 23:59:59h del divendres dia 20 de desembre de 2019 (una vegada sobrepassat aquest límit el formulari web es tancarà).

Una vegada ens faciliteu les dades del vostre centre educatiu ja podeu fer les llicències dels vostres esportistes!

Per qualsevol dubte o aclariment contacteu amb la següent adreça de correu electrònic: olimpiada@cebc.cat

Sigüiente

Página 1 de 7

PAS 2. DADES DEL CENTRE EDUCATIU. Introduïu totes les dades relatives al vostre centre educatiu.

Amb la col·laboració de



INSCRIPCIÓ DEL CENTRE EDUCATIU

*Obligatorio

Dades del Centre Educatiu

En aquesta secció introduïu les dades del vostre centre educatiu

Nom del centre educatiu *

Tu respuesta

Localitat del centre educatiu *

Tu respuesta

Atrás
SiguientePágina 2 de 7

PAS 3. PERSONA RESPONSABLE PER A LES COMUNICACIONS (obligatori). Introduïu totes les dades de la persona responsable del vostre centre educatiu. Aquesta persona serà la que rebrà totes les comunicacions per correu electrònic i serà la persona de contacte en cas d'emergència abans o durant les competicions.

PERSONA RESPONSABLE PER A LES COMUNICACIONS

Nom del responsable (per a les comunicacions) *

Tu respuesta

DNI (amb lletra) *

Tu respuesta

Adreça de correu electrònic (serà el mitjà utilitzat per a totes les comunicacions) *

Tu respuesta

Número de telèfon mòbil (només per a trucades d'emergència) *

Amb la col·laboració de



PAS 4. ALTRES CONTACTES (opcional). Introduïu les dades de les persones del vostre centre educatiu que també podran rebre comunicacions per correu electrònic.

Altres contactes

Nom del responsable 2

Tu respuesta

Adreça de correu electrònic 2

Tu respuesta

Observacions

Tu respuesta

Nom del responsable 3

Tu respuesta

PAS 5. EQUIPS D'ESPORTS COL·LECTIUS. Indiqueu quins equips d'esports col·lectius presentarà el vostre centre educatiu a l'Olimpíada (marqueu tantes caselles com equips de cada categoria tingueu).

Equips d'esports col·lectius

A QUINS ESPORTS COL·LECTIUS S'INSCRIURÀ EL VOSTRE CENTRE EDUCATIU?
Per facilitar la confecció dels calendaris dels esports col·lectius, necessitem que ens faciliteu els equips del vostre centre educatiu que participaran a les competicions dels esports col·lectius.

(RECORDEU QUE A TOTS ELS ESPORTS , EXCEPTE LES BITLLES CATALANES, TOTS ELS EQUIPS MIXTOS SERAN CONSIDERATS EQUIPS MASCULINS)

Amb la col·laboració de



ESPORTS COL·LECTIUS	BITLLES CATALANES	HOQUEI 3x3	MINIBÀSQUET	MINIHANDBOL	FUTBOL SALA	FUTBOL 7
BENJAMÍ MIXT	<input type="checkbox"/>	<input type="checkbox"/>	<input type="checkbox"/>	<input type="checkbox"/>	<input type="checkbox"/>	<input type="checkbox"/>
BENJAMÍ FEMENÍ	<input type="checkbox"/>	<input type="checkbox"/>	<input type="checkbox"/>	<input type="checkbox"/>	<input type="checkbox"/>	<input type="checkbox"/>
BENJAMÍ MASCULÍ	<input type="checkbox"/>	<input type="checkbox"/>	<input type="checkbox"/>	<input type="checkbox"/>	<input type="checkbox"/>	<input type="checkbox"/>
ALEVÍ MIXT	<input type="checkbox"/>	<input type="checkbox"/>	<input type="checkbox"/>	<input type="checkbox"/>	<input type="checkbox"/>	<input type="checkbox"/>
ALEVÍ FEMENÍ	<input type="checkbox"/>	<input type="checkbox"/>	<input type="checkbox"/>	<input type="checkbox"/>	<input type="checkbox"/>	<input type="checkbox"/>
ALEVÍ MASCULÍ	<input type="checkbox"/>	<input type="checkbox"/>	<input type="checkbox"/>	<input type="checkbox"/>	<input type="checkbox"/>	<input type="checkbox"/>

ATENCIÓ!!!



Si es produeixen baixes o altes d'equips durant el termini d'inscripció, quan ja heu omplert i enviat aquest formulari: **NO TORNEU A ENTRAR LES DADES UNA ALTRA VEGADA.**

Envieu un correu electrònic a l'adreça olimpiada@cebc.cat per demanar qualsevol canvi o notificar les noves altes o baixes dels equips del vostre centre educatiu.

PAS 6. INDIQUEU DE QUINA COMARCA ÉS EL VOSTRE CENTRE EDUCATIU i llegiu defingudament les instruccions.

Amb la col·laboració de



PAS 7. Ja podeu enviar el formulari.

Voleu enviar les dades del vostre formulari? *

Sí

Atrás Siguiete

Progress bar: [Green bar] Pàgina 6 de 7

Amb la col·laboració de



8 PROTOCOL PER FORMALITZAR LES INSCRIPCIONS DELS ESPORTISTES DE CENTRES EDUCATIUS DEL BAIX CAMP

8.1 Abans del 20 de desembre 2019 s'hauran de tramitar les llicències de l'Olimpíada Escolar de tots els/les esportistes inscrits.

Els centres educatius del Baix Camp ho hauran de fer mitjançant l'aplicació web: <http://triptics.cebc.cat/login.php>.

(Llegiu detingudament el Manual de com tramitar la llicència de l'Olimpíada inclòs en aquest punt de la convocatòria)



8.2 Els centres educatius disposaran **fins el divendres 17 de gener de 2020**, per indicar en quins esports i en quines proves participarà cada esportista inscrit mitjançant un formulari que enviarà el Consell Esportiu del Baix Camp a tal efecte.

Durant aquest termini addicional no es permetrà la inscripció de nous centres educatius.



PAS 1. IMPORTANT!!!

Abans de començar a introduir les dades, assegureu-vos que teniu el següent:

- Totes les **dades dels vostres participants**:
 - o nom i cognoms;
 - o data de naixement;
 - o adreça del domicili;
 - o número de la targeta sanitària del CATSALUT; i
 - o DNI (no obligatori)
- Les **fotos individuals a color de cada esportista, en mida carnet, guardades en format JPG** en una carpeta del vostre ordinador (de 20KB màxim).

Si la fotografia pesa molt (més de 20KB) podeu modificar la mida amb el programa PAINT:

- o Obriu la fotografia amb el programa Paint
- o Modifiqueu la mida de la fotografia amb el comandament "**Cambiar tamaño**"

Amb la col·laboració de



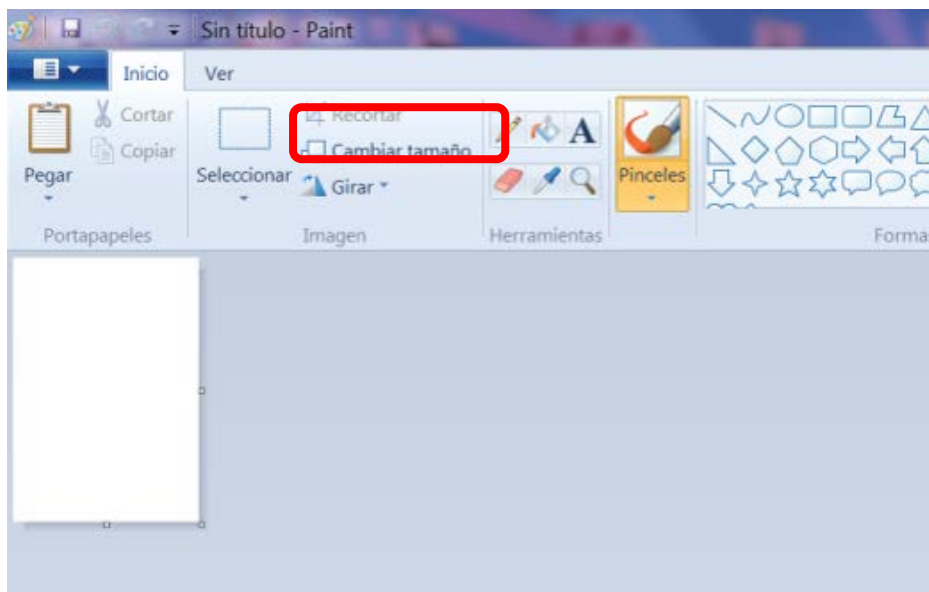

- Us apareixerà aquesta pantalla:

○

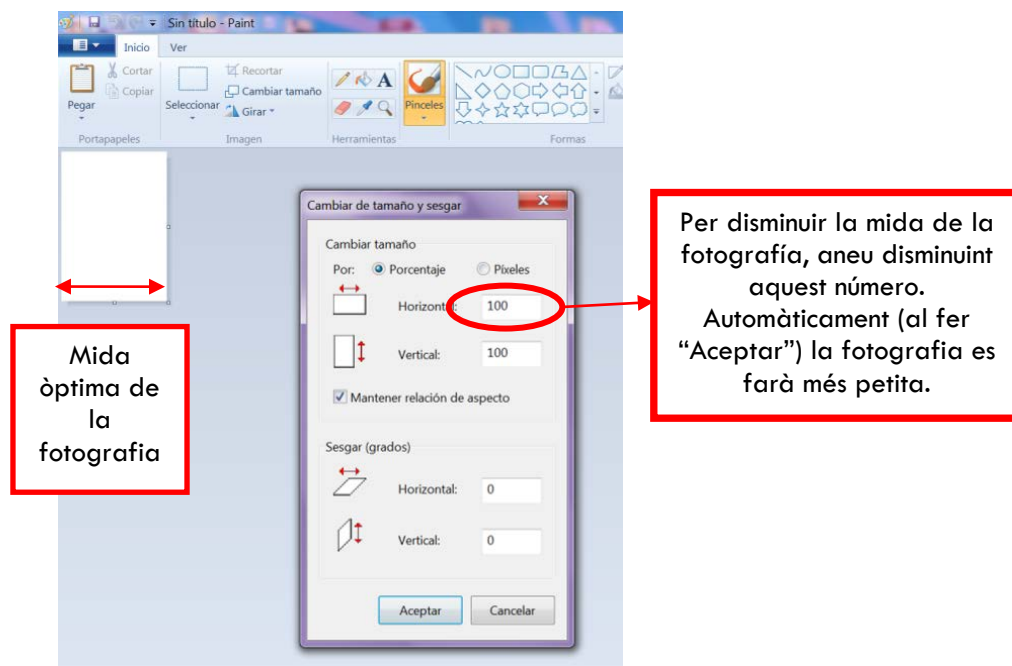

- Guardeu la fotografia en format .jpg a la carpeta del vostre ordinador amb el nom del participant

Amb la col·laboració de



PAS 2. ENTREU A L'APLICACIÓ <http://triptics.cebc.cat>

1. Introduïu el vostre **USUARI** i **CONTRASENYA** (que us haurem facilitat prèviament).
Si no teniu les vostres claus de pas, envieu un correu electrònic a olimpiada@cebc.cat



PAS 3. INTRODUIU ELS ESPORTISTES A L'APLICATIU

1. Seleccioneu:

GESTIÓ → ESPORTISTES



2. Us apareixerà el **formulari** on heu d'introduir les dades dels esportistes

Amb la col·laboració de



INSERTA ESPORTISTA

- Entitat: ESCOLA
- Temporada: 2015-2016
- Esport: Selecciona
- Tipus esportista: Esportista Entrenador Delegat
- NIF:
- Nom:
- Primer cognom:
- Segon cognom:

Cerca

(*) Comprova primer si l'esportista ja existeix en la base de dades de la temporada anterior. Pots cercar per qualsevol criteri (nif, nom i cognoms)

- Sexe: Home
- Data naixement: ^{dd} / ^{mm} / ^{aaaa} (dd/mm/aaaa)
- Categoria:
- Núm. llicència: 0
- Adreça:
- Municipi:
- Codi postal:

(*) Si es selecciona "SI" i es tracta d'un esportista nou, posteriorment caldrà obligatòriament afegir la foto de carnet

Esborra **Guarda**

3. Primer comproveu si l'esportista ja existeix en la base de dades de la temporada anterior:

a) Seleccioneu el botó: **CERCA**

INSERTA ESPORTISTA

- Entitat: ESCOLA
- Temporada: 2015-2016
- Esport: Selecciona
- Tipus esportista: Esportista Entrenador Delegat
- NIF:
- Nom:
- Primer cognom:
- Segon cognom:

Cerca

(*) Comprova primer si l'esportista ja existeix en la base de dades de la temporada anterior. Pots cercar per qualsevol criteri (nif, nom i cognoms)

b) Us apareixerà una pantalla amb les dades de tots els alumnes que estan a la nostra base de dades d'altres cursos o en la d'enguany.

Amb la col·laboració de



NIF	Nom	1r Cognom	2n Cognom	Núm. Llicència
<input type="text"/>	<input type="text"/>	<input type="text"/>	<input type="text"/>	<input type="text"/> ✓
<input type="text"/>	<input type="text"/>	<input type="text"/>	<input type="text"/>	<input type="text"/> ✓
<input type="text"/>	<input type="text"/>	<input type="text"/>	<input type="text"/>	<input type="text"/> ✓
<input type="text"/>	<input type="text"/>	<input type="text"/>	<input type="text"/>	<input type="text"/> ✓

Cancel·lar

- c) Quan trobeu un alumne (o més) al llistat, comproveu que les dades introduïdes són les correctes i aneu seleccionant-los amb el botó: ✓
- d) L'esportista que heu seleccionat us apareixerà al formulari principal. **REVISEU QUE TOTES LES DADES SIGUIN CORRECTES** i afegiu aquelles que faltin i **SELECCIONEU L'ESPORT: OLIMPIADA ESCOLAR.**

• Entitat:

• Temporada: 2015-2016

• Esport: Selecciona

• Tipus esportista: Esportista Entrenador Delegat

- e) Seleccioneu el botó **Guarda**.
- f) Feu el mateix per a tots i totes les esportistes que tramiteu.

4. Si heu d'afegir nous esportistes heu d'omplir les dades que se us demanen al formulari principal:

Amb la col·laboració de



INSERTA ESPORTISTA

• Entitat:

• Temporada:

• Esport:

• Tipus esportista: Esportista Entrenador Delegat

• NIF:

• Nom:

• Primer cognom:

• Segon cognom:

(*) Comprova primer si l'esportista ja existeix en la base de dades de la temporada anterior. Pots cercar per qualsevol criteri (nif, nom i cognoms)

• Sexe:

• Data naixement: (dd/mm/aaaa)

• Categoria:

• Núm. llicència:

• Adreça:

• Municipi:

• Codi postal:

(*) Si es selecciona "SI" i es tracta d'un esportista nou, posteriorment caldrà obligatòriament afegir la foto de carnet

- a) Quan acabeu d'introduir les dades, seleccioneu el botó
- b) Feu el mateix per a tots i totes les esportistes que necessiteu introduir.

PAS 4. INTRODUIU (O CANVIEU) LA FOTOGRAFIA DE L'ESPORTISTA

1. Dirigiu-vos a:

GESTIÓ → FOTOS DE CARNET

INICI **GESTIÓ** CONTACTE

ESPORTISTES

USE FOTOS CARNET

• Entitat:

• Temporada:

• Esport:

• Tipus esportista: Esportista Entrenador Delegat

2. Us apareixerà la següent pantalla amb el nom del vostre centre educatiu per defecte i la temporada 2019 – 2020.

Amb la col·laboració de



INSERTA FOTO CARNET

• Entitat: ESCOLA

• Temporada: 2015-2016

• Esportista (*):

• Foto:

(*) Només apareixen els esportistes actualment amb fitxa i sense foto. Després de seleccionar la foto s'han de guardar els canvis.

3. Seleccionen el nom del vostre esportista en el desplegable d'Esportista

INSERTA FOTO CARNET

• Entitat: ESCOLA

• Temporada: 2015-2016

• Esportista (*):

• Foto:

4. Cliqueu el botó "Selecciona foto" i busqueu la fotografia de l'esportista, al vostre ordinador) que heu seleccionat anteriorment.

INSERTA FOTO CARNET

• Entitat:

• Temporada: 2015-2016

• Esportista (*):

• Foto:

5. Una vegada heu seleccionat la fotografia, cliqueu el botó

INSERTA FOTO CARNET

• Entitat: ESCOLA

• Temporada: 2015-2016

• Esportista (*):

• Foto:

(*) Només apareixen els esportistes actualment amb fitxa i sense foto. Després de seleccionar la foto s'han de guardar els canvis.

6. Assegureu-vos que la fotografia ha estat guardada correctament mitjançant el botó a l'apartat **ESPORTISTES AMB FITXA** (a la part inferior de la pàgina).

Amb la col·laboració de



ESPORTISTES AMB FITXA						
Primer cognom	Segon cognom	Nom	NIF	Data naixement	Núm. llicència	
					711 00 5	
					009 00 0	
					022 00 5	
					1627 00 1	
					515 00 0	
					1830 00 1	
					102 00 0	
					125 00 3	
					1511 00 9	
					1424 01 9	

Pàgina 1 de 29

ATENCIÓ!

Si quan entreu en aquest apartat veieu la fotografia del vostre esportista vol dir que l'heu introduïda correctament.

Si **no veieu la imatge de l'esportista**, vol dir que no l'heu guardat correctament o té un format incorrecte (no és .jpg).

Haureu de tornar a guardar la fotografia al vostre ordinador seguint els passos que s'indiquen en aquest manual.

PAS 5. CREAR EL "TRÍPTIC" DE L'ESPORT: OLIMPIADA ESCOLAR

1. Un cop introduïdes totes les dades dels/les esportistes heu d'anar a

GESTIO → TRIPTICS

En aquest pas **haureu de definir l'esport: OLIMPIADA ESCOLAR.**



Amb la col·laboració de



2. Us apareixerà la següent pantalla, amb el nom del vostre centre educatiu per defecte i la temporada 2019 – 2020.

3. Heu de seleccionar l'esport del tríptic que voleu crear, seleccionant l'opció de l'**ESPORT: OLIMPIADA ESCOLAR**.

4. Una vegada heu fet aquests passos, seleccioneu el botó 

5. En aquests moments ja heu creat el vostre tríptic de l'esport OLIMPIADA ESCOLAR. Aquest nou tríptic apareixerà a la part inferior de la pantalla, a l'apartat de **TRÍPTICS**.

Com més tríptics genereu més llarg serà el llistat.

ID	Entitat	Temporada	Esport	Equip
250	ESCOLA	2015-2016	Atletisme	---
337	ESCOLA	2015-2016	Atletisme	---
876	ESCOLA	2015-2016	Atletisme	---
265	ESCOLA	2015-2016	Bàsquet	ESCOLA
482	ESCOLA	2015-2016	Bàsquet	ESCOLA
528	ESCOLA	2015-2016	Bàsquet	ESCOLA
578	ESCOLA	2015-2016	Bàsquet	ESCOLA
263	ESCOLA	2015-2016	Cros	---
523	ESCOLA	2015-2016	Cros	---
628	ESCOLA	2015-2016	Cros	---

PAS 6. INTRODUIR ELS ESPORTISTES AL TRÍPTIC

1. Ara és el moment d'afegir els esportistes dins del TRIPTIC de l'esport que heu generat.

Seleccioneu el botó  per afegir i editar els esportistes, que heu introduït al PAS 4.

Amb la col·laboració de



2. Us apareixerà aquesta pantalla, amb el nom del vostre centre educatiu per defecte, el curs 2019 – 2020 i l'esport (OLIMPIADA ESCOLAR) que heu seleccionat anteriorment.

3. Seleccioneu els esportistes que apareixen a la pestanya **ESPORTISTA** (que són els esportistes que heu seleccionat i creat en el PAS 4)

4. Seleccioneu el botó  .
 - o Tots els esportistes s'afegiran al llistat de la part inferior de la pàgina, a l'apartat **TRÍPTIC (DETALL)**.

Amb la col·laboració de





Cognom	Segon cognom	Nom	Núm. llicència
1R COGNOM	2N COGNOM	NOM	CATSALUT

Pàgina 1 de 1

ATENCIÓ!

Si no heu seguit correctament el PAS 3 d'aquest manual, els esportistes no us apareixeran en aquest desplegable.

Haureu de tornar a fer correctament tot el procés.

- Si heu de tornar enrere o no voleu seguir editant el tríptic, podeu seleccionar el botó  i el tríptic quedarà pendent de tramitar. Les dades introduïdes quedaran guardades.
- Quan heu afegit tots els esportistes, **REPASSEU que totes les dades siguin correctes** i seleccioneu el botó .
- En aquest moment el tríptic quedarà tancat i no es podrà modificar **ni afegir cap esportista més**.

Si us heu oblidat algun esportista haureu de crear un altre tríptic seguint el PAS 6 d'aquest manual.

RECORDEU QUE EL DIVENDRES 20 DE DESEMBRE DE 2019 ÉS EL DARRER DIA PER INSCRIURE ELS VOSTRES ESPORTISTES A L'OLIMPIADA.

CADA CENTRE EDUCATIU i/o AMPA ÉS RESPONSABLE DE TRAMITAR I PORTAR EL SEGUIMENT DE LES LLICÈNCIES DELS SEUS/SEVES ESPORTISTES.

Per a més informació sobre les inscripcions dels esportistes i equips podeu enviar un correu electrònic a l'adreça olimpiada@cebc.cat, al telèfon 977 334 063 o a les oficines del Consell Esportiu del Baix Camp de la **Plaça Patcada. Edifici Campus (Baixos) de Reus**.

Amb la col·laboració de



9 PROTOCOL PER FORMALITZAR LES INSCRIPCIONS DELS ESPORTISTES DE CENTRES EDUCATIUS D'ALTRES COMARQUES

9.1 Abans del 20 de desembre 2019 s'hauran de tramitar les llicències esportives de tots els/les esportistes inscrits.

Els centres educatius d'altres comarques hauran de tramitar-les amb el Consell Esportiu de la seva comarca.

Abans del 20 de desembre de 2019, les llicències correctament tramitades s'hauran d'enviar en format digital (o escanejades) a l'adreça olimpiada@cebc.cat



9.2 Una vegada verificades totes les llicències amb el Consell Esportiu de referència, els centres educatius disposaran **fins el divendres 17 de gener de 2020, per indicar en quins esports i en quines proves participarà cada esportista inscrit**, mitjançant un formulari que us enviarà el Consell Esportiu del Baix Camp a tal efecte.

Durant aquest termini addicional no es permetrà la inscripció de nous centres educatius.



*Per a més informació sobre les inscripcions dels esportistes i equips podeu enviar un correu electrònic a l'adreça olimpiada@cebc.cat, al telèfon 977 334 063 o a les oficines del Consell Esportiu del Baix Camp de la **Plaça Patcada. Edifici Campus (Baixos) de Reus.***

Amb la col·laboració de



10 L'OBSERVATORI DELS ESPORTISTES

L'objectiu de l'Observatori és el de **promoure l'observació, l'avaluació, el debat i la concreció de propostes dels propis esportistes i participants**, com un element de participació en el disseny i gestió de l'Olimpíada Escolar.

Aquesta proposta pretén promoure l'observació, l'esperit crític, el debat, la presa de decisions i la maduració de propostes en relació a l'organització i als continguts de l'Olimpíada Escolar.

El grup d'infants que formaran part de l'Observatori participaran a la cerimònia inaugural i de cloenda, representant el centre en alguns dels rols reservats en el protocol de l'acte (jurament, entrada i enlairament de la bandera Olímpica, recorregut de la torxa, etc.).

També seran els encarregats i encarregades d'elaborar l'avaluació de l'Olimpíada, recollint les opinions dels seus companys/es i analitzant les seves vivències i experiències durant la competició.

L'Observatori estarà format per:

- 1. 1 nena i 1 nen de categoria aleví de cada centre educatiu participant a la 38a Olimpíada Escolar.**
Aquests alumnes actuaran com a "capità" i "capitana" de la seva escola i **serà obligatori que participin en almenys 1 esport col·lectiu o individual** de la 38a Olimpíada Escolar.
- 2.** Un grup de docents encarregats d'organitzar, dinamitzar i recollir la diagnosi final.

Per designar els dos capitans/es el responsable del centre educatiu haurà de fer arribar el Full de designació, amb l'autorització corresponent signada per la família de l'esportista, al Consell Esportiu del Baix Camp.



Aquest document es podrà descarregar des de la web de l'Olimpíada Escolar:

<https://olimpiadaescolar.jimdo.com/capitans-es/>

Amb la col·laboració de



11 LA TARGETA VERDA

Durant la 38a Olimpíada Escolar Reus 2020 s'aplicarà la **Targeta Verda**, el programa del Consell Esportiu del Baix Camp i de l'Ajuntament de Reus, que té l'objectiu de premiar les actituds positives i de joc net durant la competició.

Les accions que es duran a terme seran:

- Aplicar les accions recollides al “**Manifest Targeta Verda**” que estableix un protocol d'actuació i unes normes de conducta durant les competicions, de tots els agents: espectadors/es, jugadors/es, tècnics i tutors/es de joc, per fomentar el joc net.
- Distingir amb **reconeixements** a les accions dels centres educatius i/o persones implicades en la 38a Olimpíada Escolar Reus 2020 que fomentin els valors positius i cívics de l'esport, d'acord amb els informes i graelles d'observació que facin arribar els tutors/es de joc i observadors/es de pista de cada esport.



També podrà tenir en compte qualsevol acció, iniciativa, mesura, acte o comportament que destaquí per fomentar el joc net durant els dies de competició.

Es valoraran tots els informes, accions i actuacions presentades i es lliuraran diferents reconeixements d'acord amb les categories següents:

- 1 *Reconeixement al centre educatiu que fomenta el joc net i els valors positius de l'esport, en els esports col·lectius.*
- 2 *Reconeixement al centre educatiu que fomenta el joc net i els valors positius de l'esport, en els esports individuals.*
- 3 *Reconeixement a l'entrenador/a o delegat/ada.*
- 4 *Reconeixement a l'acció més destacada de l'Olimpíada Escolar Reus 2020*

Amb la col·laboració de



12 CONCURS D'INSTAGRAM

Entraran a formar part del concurs totes aquelles persones o centres educatius que pengin fotografies a *Instagram* amb l'etiqueta o *hashtag* següent: **#olimpiadareus**.

12.1 El concurs **començarà el divendres 6 de març de 2020** a les 16.00h i **acabarà el divendres 27 de març de 2020** a les 21 hores.

12.2 Les fotografies hauran d'estar fetes i penjades a la xarxa social *Instagram* en el període del concurs.

12.3 Les fotos penjades poden utilitzar qualsevol dels filtres d'*Instagram*, poden ser en color o en blanc i negre.

12.4 Cada concursant pot participar amb tantes fotografies com desitgi sempre que aquestes compleixin les característiques exigides per la temàtica i porti el *hashtag* **#olimpiadareus**.



#olimpiadareus

12.5 Les fotografies han de ser originals i fetes amb dispositiu mòbil (Android/Iphone).

12.6 El motiu de les fotografies haurà de ser qualsevol relacionat amb la *38a Olimpíada Escolar Reus 2020*.

Ha de ser una imatge que capti un moment que per als participants o espectadors/es sigui significatiu i que encaixi amb els valors i la filosofia de l'Olimpíada Escolar.

12.7 L'organització es reserva el dret de desqualificar aquelles fotografies que puguin ser considerades ofensives o inoportunes segons el seu propi criteri.

12.8 L'organització es reserva el dret de rebutjar o excloure de la participació del concurs qualsevol participant que no reuneixi els requisits descrits a aquestes bases de participació o que contradigui les normes o finalitat del concurs.

12.9 La fotografia guanyadora serà aquelles més votada pels usuaris/es de la xarxa social i obtindrà un obsequi a determinar pel Comitè organitzador.

12.10 Els participants cediran els drets d'imatge de les fotografies presentades, al Comitè Organitzador de la *38a Olimpíada Escolar Reus 2020*, que les podrà utilitzar per a accions de promoció de la competició així com a difondre-les a la seva web i a les xarxes socials per a la difusió del propi concurs i de l'Olimpíada Escolar.

Amb la col·laboració de

