

CURS 2023-2024

Funcionament del Centre



BENVINGUTS I BENVINGUDES!

Un nou curs comença i l'equip docent vol donar-vos la benvinguda, especialment a les famílies que per primera vegada formeu part de la nostra escola.

En aquest document volem informar-vos d'una sèrie de qüestions del funcionament del centre que són del vostre interès!

ESCOLA CIUTAT COOPERATIVA

C/ Ramon Llull, s/n

08830 SANT BOI DE LLOBREGAT

Telèfon 93 640 12 86

Web: <http://www.escolaciutatcooperativa.net>

Correu electrònic: a8025526@xtec.cat

EQUIP DOCENT

Equip Directiu

Directora: Esther Prieto

Cap d'Estudis: Irene Pérez

Secretària: Mireia Parra

Educació Infantil

I3: Helena Solà

I4: Mireia Senserrich

I5: Lydia Rodríguez + Isabel Pasalamar

Reforç infantil: Irene Pérez

Primària

Cicle Inicial

1r: Raquel Andrés

2n: Pilar Caro

Reforç: Paola Aroca

Cicle Mitjà

3r: Carme Bellosta

4t: Vicenta Navarro

Cicle Superior

5è: Josep Fosalba

6è: Natalia Ocón



SIEI

Tutora: Laia Martínez

Educadora: Rosa Ruíz

Especialistes

Anglès: Rafael Otaduy
Educació Física: Jorge Álvarez
Educació Especial: Esther Prieto
Aula d'acollida: Tania Martelo
Música: Vicenta Navarro
Religió Catòlica: Ana Cerrajero
Cultura digital: Mercè Elvira / Mireia Parra
Tècnica d'Educació Infantil: Judit Atalao
Tècnic d'Integració Social: Laura Ramos

CONSELL ESCOLAR

Presidenta: Esther Prieto
Cap d'Estudis: Irene Pérez
Secretària: Mireia Parra

Professors:
Jorge Álvarez
Mercè Elvira
Vicenta Navarro
Helena Solà
Rafa Otaduy

Pares i Mares:
Ma. Mercedes González
Jesús López
Hanane Hajji
Isabel Gutiérrez
M^a Carmen Sebastian

Representant AMPA: M^a Mercedes González
Repr. de l'Ajuntament: Javier López Herranz
Pers. Adm. i Serveis: Juanfran García
Representant PAE: Rosa Ruíz

PERSONAL D'ADMINISTRACIÓ I SERVEIS

Consergeria: Juanfra García i Ivan Miguel

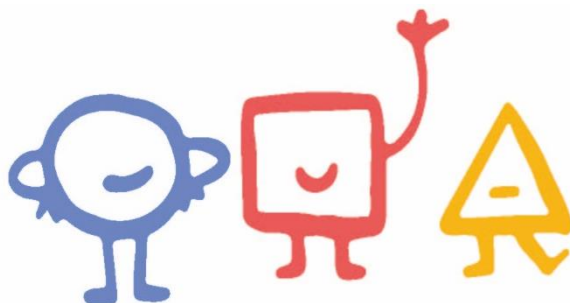



CALENDARI DEL CURS

L'inici de les classes serà el dimecres dia **6 de setembre** i l'últim dia del curs escolar serà el dia **21 de juny de 2024**.

Les **vacances de Nadal** seran del **21 de desembre de 2023** fins el dia **7 de gener de 2024** (ambdós inclosos).

Les vacances de **Setmana Santa** seran del **23 de març al 1 d'abril de 2024** (ambdós inclosos).

Dies festius a Sant Boi de Llobregat

7 de desembre de 2023
20 de maig de 2024

Festes Nacionals

12 d'octubre de 2023
1 de novembre de 2023
6 de desembre de 2023
8 de desembre de 2023
1 de maig de 2024
24 de juny de 2024

Dies amb jornada intensiva

20 de desembre de 2023
Del 5 de juny al 21 de juny 2024

Dies de lliure disposició del professorat

13 d'octubre de 2023
12 de febrer de 2024
1 de març de 2024
21 de maig de 2024

HORARIS ESCOLARS

Horari Alumnes

Matí: de 9 a 12:30 hores
Tarda: de 15 a 16:30 hores

Horari Intensiu Alumnes

De 9 a 13 hores
El 21/12/23 i del 10/06/24 al 21/06/24

Horari de visites famílies

Tutors/es d'Ed. Infantil i Primària: Dijous de 12:30h a 14h

Caldrà respectar l'horari. No està permesa l'entrada al centre fora de l'horari de visites per tal de no entorpir el normal funcionament de les classes.

NORMES GENERALS

L'alumnat ha de tenir una actitud positiva, complir l'horari i realitzar els exercicis i activitats programades pel professorat del centre

S'ha de respectar a totes les persones que formen part de la comunitat educativa. L'incompliment pot comportar algunes mesures disciplinàries.

Assistència a classe i puntualitat

L'entrada o sortida de l'escola dins l'horari lectiu només es permetrà amb justificant.

La reiteració de faltes d'assistència i puntualitat pot comportar la presa de mesures contundents per part del centre.

Les entrades i sortides es faran de forma ordenada.

Hàbits d'higiene

Es recomana que la roba que portin els alumnes sigui còmoda i adequada, sobre tot quan hagin de fer educació física en que caldrà portar roba esportiva i sabates d'esport, així com roba de recanvi a partir de 3r.

Els infants d'Ed. Infantil han de portar bata amb el nom posat i els de P-3 portaran una muda de recanvi completa (també marcada).

Cal esmorzar abans de venir a l'escola. També haurien de portar un entrepà, que **en cap cas es donarà als conserges**, per a no crear problemes o interrompre les classes.

Aquest curs es mantindrà la campanya per fomentar el consum de llet i de fruita de l'alumnat. Per això **tots els dimecres hauran de portar fruita per esmorzar**. Recomanem utilitzar la **carmanyola** per portar l'esmorzar.

Malalties i accidents

Els nens/es amb febre o malalties contagioses no podran venir a l'escola. Si un nen/a es troba malament o en cas d'accident s'avisarà a la família i aquesta vindrà a buscar-lo/la el més aviat possible. És convenient donar a l'escola un segon telèfon per a aquests casos. Els professors/es no podran administrar cap medicament sense recepta mèdica i autorització de les famílies. (*Demandar el full a Secretaria*).

L'alumnat que rebi algun tipus d'atenció mèdica especial o tinguin algun problema greu de salut, hauran de comunicar-ho al tutor/a.

Joguines de casa a l'escola

L'alumnat no pot portar a l'escola joguines de casa per fer-los servir durant l'estona d'esbarjo o de l'espai migdia.

ASPECTES D'ESCOLA QUE CAL TENIR EN COMPTE

Accés a l'escola

Només es podrà accedir amb cita prèvia.

Entrades i sortides dels alumnes

La porta d'entrada a l'escola s'obrirà a les 9 i a les 15h **en punt**.

Les famílies dels alumnes **no podran accedir al pati** a l'hora d'entrada.

Només podran acompanyar als seus fills/es a la filla les famílies dels nens/es de I3 durant el 1r trimestre, per a no entorpir el funcionament de les files.

Els alumnes **es recolliran a la sortida**. Per poder sortir sols caldrà signar l'autorització corresponent a partir de 3r de Primària.

L'alumnat d'Educació Infantil es podrà recollir 5 minuts abans de l'hora de sortida i per la persona que ha estat autoritzada.

Aplicació Dinantia

Serà un mitjà de comunicació bidireccional entre les famílies i l'equip docent.

RECOLLIDA DELS ALUMNES

Els/les alumnes s'han de recollir amb puntualitat, el retard en la recollida de tot l'alumnat comportarà l'aplicació de la normativa: *Si els infants no són recollits a l'hora, sense previ avís, passat un temps prudencial es trucarà a la guàrdia urbana!*

SORTIDES I EXCURSIONS

En totes les **sortides** i **excursions** fora del centre caldrà haver pagat l'import corresponent i firmar l'autorització a través de l'aplicació Dinantia pels pares/mares o tutor/a.

COMUNICACIÓ FAMÍLIES - CENTRE I EQUIP DOCENT

La **Direcció** i la **Secretaria** del centre estan disponibles per fer consultes i gestions sempre que s'hagi acordat una reunió amb cita prèvia.

Els **tutors/es** i **professorat** corresponent seran els encarregats de rebre i donar les informacions a les famílies. Aquestes seran convocades quan sigui necessari i caldrà venir si són requerides.

Les famílies també podran demanar entrevistes amb els tutors/es i professorat dels seus fills/es.

Per resoldre qualsevol problema caldrà parlar, en primera instància obligatòriament, amb el tutor/a o professor/a corresponent per tal de buscar acords i solucions. Si

persisteixen els problemes es tornarà a parlar amb els professors/es o amb el tutor/a i, en última instància, es podrà demanar la mediació de la direcció.

MENJADOR

El servei de menjador començarà el dia 6 de setembre. El **pagament** es farà mitjançant domiciliació bancària. L'atenció a les famílies serà diàriament **de 9 a 9:30h** per telèfon. La persona de contacte és la Gema. **673-789-755**

Preu del menú: **7,50€** esporàdics i **6,75€** fixes.
Si algú vol menjar un dia esporàdicament ha d'avisar a l'empresa amb antelació.

S'han d'inscriure a través de la seva aplicació:
<https://activitats.fundesplai.org/public/landing/app>

CONNECTA'T AMB L'ESCOLA

Mail: a8025526@xtec.cat
Pàgina web: <http://www.escolaciutatcooperativa.net>
Twitter: <https://twitter.com/escolacoope>
Instagram: [@escolaciutatcooperativa](https://www.instagram.com/escolaciutatcooperativa)

L'AMPA

L'AMPA de l'escola necessita la vostra col·laboració per seguir funcionant i poder a terme les diferents activitats previstes, com ara la festa de final de curs.

L'horari de l'AMPA és els dimarts de 16:30h a 17:30h.

