

ENGLISH

<https://learnenglishkids.britishcouncil.org/es/node/13976>

Like +ing

1. Read and find.

Find the activities and write them in the boxes.



Every day I've got lots of things to do. I like going to school, and I love seeing my friends. I don't mind doing my homework but I hate practising the piano! Weekends are great because I really like sleeping late but I don't like tidying my room - I have to do this if my mum says so!

going to school		



We can use like, love, hate, and don't mind to talk about how we feel about an activity.
Don't forget to put -ing on the following verb!

2. Match them up!

Match the verbs and the faces.



- | | |
|---------------------|----------|
| I like | ☹️ ☹️ ☹️ |
| I don't like | ☹️ ☹️ |
| I love | 😊 |
| I really like | 😊 |
| I hate | ☹️ |
| I don't mind | 😊 😊 |
| I really don't like | ☹️ ☹️ ☹️ |

3. Fill it in!

Write the missing words in the sentences. Use the verbs on the right.



- | | |
|---------------------------------|-------|
| a. I love <u>watching</u> TV. | watch |
| b. I don't like _____ the car. | wash |
| c. I like _____ computer games. | play |
| d. I don't mind _____ books. | read |
| e. I hate _____ in a plane. | fly |

4. Make it right!

Find the mistake, correcting it and write it correctly.



- | | |
|--|----------------|
| a. I love <u>play</u> football. | <u>playing</u> |
| b. I no like study Maths. | _____ |
| c. I really liking use the computer. | _____ |
| d. He doesn't mind to do his homework. | _____ |
| e. They like watch films. | _____ |

5. Fill it in!

Complete the sentences so that they're true for you!



- | | |
|------------------------|-------|
| a. I love _____ | _____ |
| b. I hate _____ | _____ |
| c. I don't mind _____ | _____ |
| d. I like _____ | _____ |
| e. I don't like _____ | _____ |
| f. I really like _____ | _____ |

MATEMÀTIQUES

Hola a tots i totes!

Per aquesta setmana tenim un nou **repte**. Ja fareu un semblant setmanes anteriors encara així recordeu:

- Colocar tots els nombres al tauler (1,2,4,5,6,7,8,9) en el lloc corresponent.
- El nombre 3 ja està al tauler llavors NO el podeu tornar a posar. Sols podeu posar el nombre una sola vegada

1 2 ~~3~~ 4 5 6 7 8 9

$$\begin{array}{ccccccc} \square & + & \square & - & 3 & = & 6 \\ + & & + & & \times & & \\ \square & - & \square & + & \square & = & 3 \\ + & & - & & \times & & \\ \square & + & \square & / & \square & = & 4 \\ = & & = & & = & & \\ 14 & & 4 & & 24 & & \end{array}$$

US DESITGEM MOLT BONA SETMANA



MÚSICA

Hola, aquesta setmana us proposo una manera diferent i senzilla de llegir una peça musical a través d'una representació simbòlica; ni més ni menys que amb un musicograma de la Marxa del Lleó de "El carnaval dels animals" (C. Saint- Saëns).

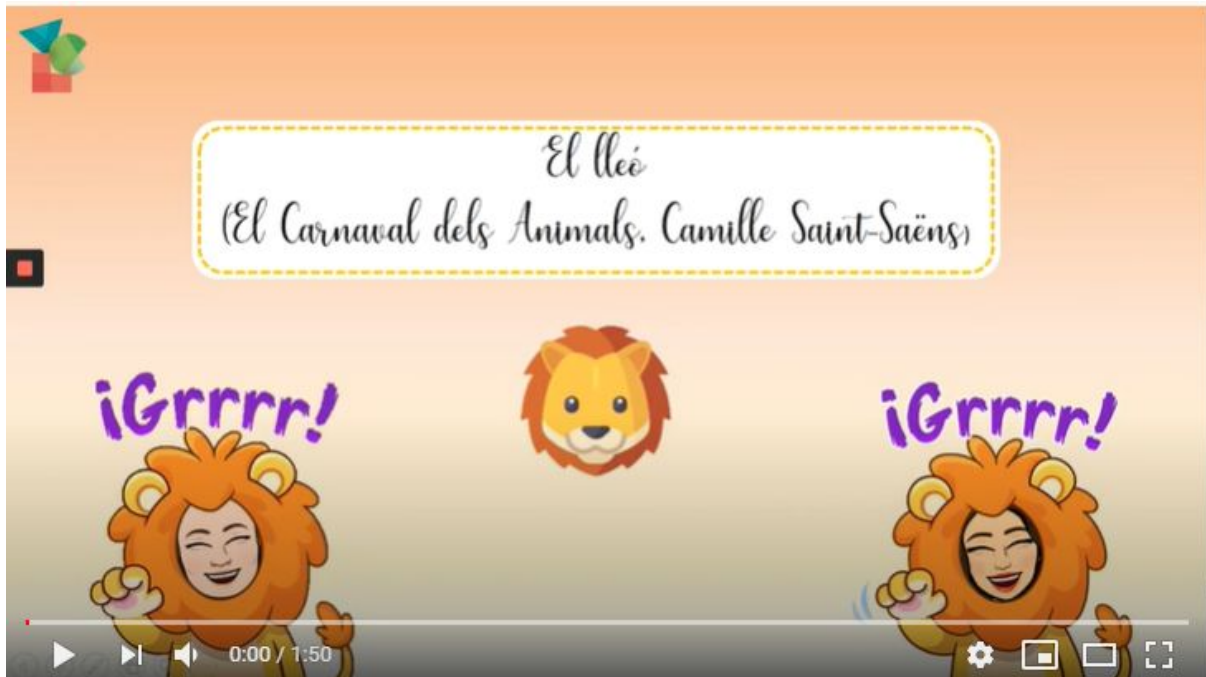

Enllaç del musicograma: <https://youtu.be/YdFOmpyr6qs>

CASTELLÀ:

¡A Gen LE ENCANTAN los crucigramas! Puedes ayudarla. Usa la lista de palabras que hay abajo para rellenar el crucigrama.

HORIZONTAL

- 2 Usa esto para mantener limpios tus dientes.
- 8 Lávate los ____ entre comidas.
- 9 El brócoli y la zanahoria son nutritivos ____.
- 10 Lo que tu dentista te aplica para proteger tus dientes de la caries.
- 11 Derrota al ____ Bucal ¡Mantén tu sonrisa radiante!
- 13 La capa dura exterior de un diente.
- 15 Sujetan los dientes en su sitio.
- 16 Usa sólo una cantidad de pasta de dientes del tamaño de un ____ cuando cepilles tus dientes.
- 18 Si no te la quitas, puedes tener caries.
- 19 Tus primeros dientes.

VERTICAL

- 1 Solo cómelos de vez en cuando para mantener sana tu sonrisa.
- 3 Ponte esto para proteger tus dientes mientras practicas deportes.
- 4 Cepílate los dientes 2 minutos ____ al día.
- 5 Límpiote entre los dientes con ____.
- 6 Un dentista usa esto para poder ver todos tus dientes.
- 7 Visita a tu ____ regularmente.
- 12 Bebe esto en vez de soda.
- 14 ____ son los dientes de la parte de atrás de la boca que se usan para masticar comida.
- 17 Fotografías de tus dientes.

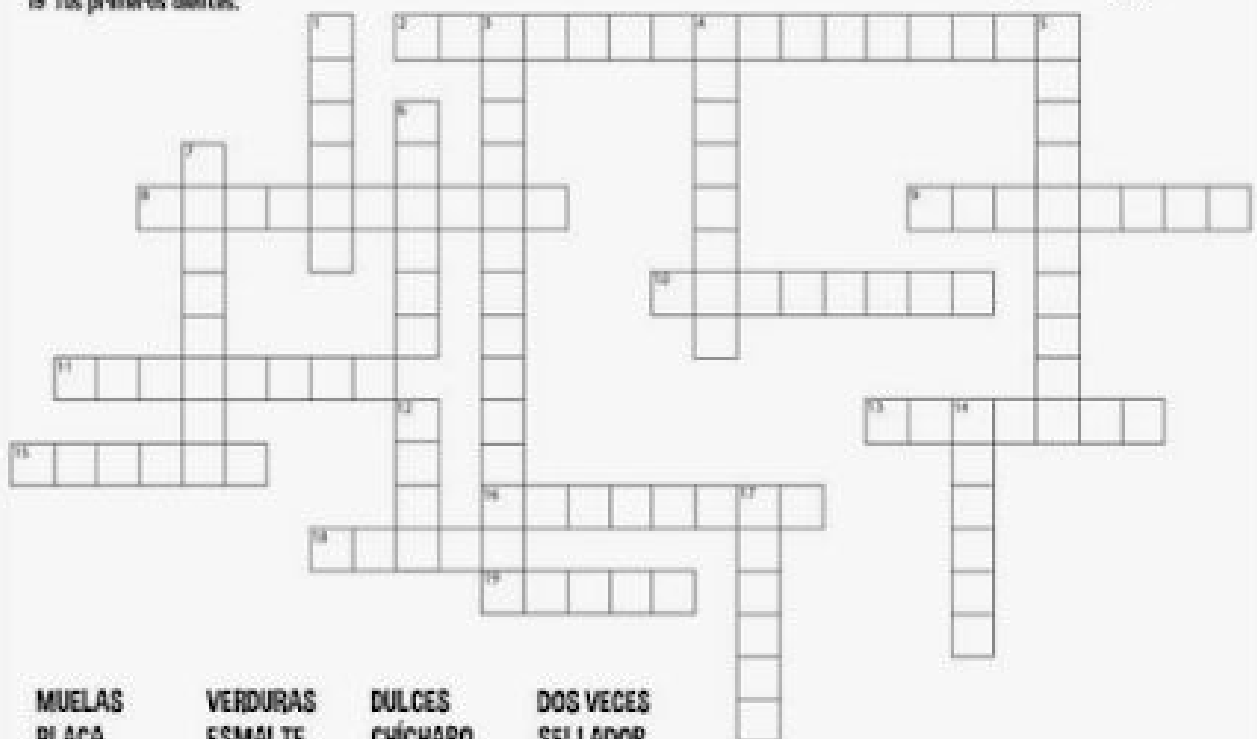

MUELAS	VERDURAS	DULCES	DOS VECES
PLACA	ESMALTE	CHICHARO	SELLADOR
AGUA	LECHE	SEDA DENTAL	PROTECTOR BUCAL
TENTempiés	ENCIAS	DENTISTA	CEPILLO DE DIENTES
ESPEJO	MONSTRUO	RAYOS X	

VALORS. LA RESPONSABILITAT



Us deixo un curt molt suggerent sobre el valor de **LA RESPONSABILITAT** .

<https://youtu.be/r2RMuHrD7to>

1. Què en penseu de l'actitud de l'home que taladra?
2. Creieu que les persones que s'ho miren des de la finestra actuen amb responsabilitat? Per què?
3. El senyor gran és qui finalment posa l'objecte damunt la rajola que es mou perquè ningú més s'entrebanqui. Per què creieu que les altres persones no ho fan?
4. Penseu una situació en la que has d'actuar de manera responsable i expliqueu-me-la.

EDUCACIÓ FÍSICA

Aquesta setmana us proposem un repte relacionat amb l'esport del Tennis. Per fer-lo necessitareu un mitjó o pilota, i una paella.

Aquí teniu el vídeo:

<https://youtu.be/JQYAX75Pdks>

Esperem els vostres vídeos o fotos campions i campiones.
(monicagr@escolabeethoven.cat)

Molts ànims i a practicar!!!

Recordeu també que podeu seguir mirant la web on us anem penjant més activitats d'Educació Física, a l'apartat **blog d'aula**.

<https://al260261.wixsite.com/supersantako>

AULA D'ACOLLIDA

(Maira, Sara, Noura)

Hola! Sóc la Laura, com esteu? Aquesta setmana haureu de llegir aquest còmic i contestar unes preguntes.



Preguntes del còmic:

- 1) Quants personatges hi ha? Què són entre ells?
- 2) A on va la Rut?
- 3) Què troba la Rut?
- 4) Què fan els ratpenats?
- 5) Creus que ha sigut bona idea sortir amb la llanterna? Per què?



Podeu copiar les preguntes en un full o imprimir-les i enviar-me les respostes al meu correu lauracm@escolabeethoven.cat

Ànims!!

CICLE SUPERIOR:

Marta (anglès i TAC):

martacc@escolabeethoven.cat

Pablo (5èB):

pablogn@escolabeethoven.cat

Sandra (6è):

sandrasq@escolabeethoven.cat

Cristina (5è A):

cristinabg@escolabeethoven.cat

Olga (castellà):

olgapg@escolabeethoven.cat

Belén (6è):

belenbe@escolabeethoven.cat

Monica (EF):

monicagr@escolabeethoven.cat

Ana Galiano (mates):

anaga@escolabeethoven.cat

Kike (atenció domiciliària):

enriquefr@escolabeethoven.cat

Laura (AA):

lauracm@escolabeethoven.cat