

CEE Maria Felip Duran

Bon inici de curs!

Curs 2022-2023



Horari escolar

1a setmana (5/09/22 al 9/09/22)

De 9h a 13h.

Alumnes que facin ús del servei de menjador, de 9h a 15h

Horari general

De 9h a 12.30h i de 15h a 16.30h

Alumnes que facin ús del servei de menjador, de 9h a 16.30h

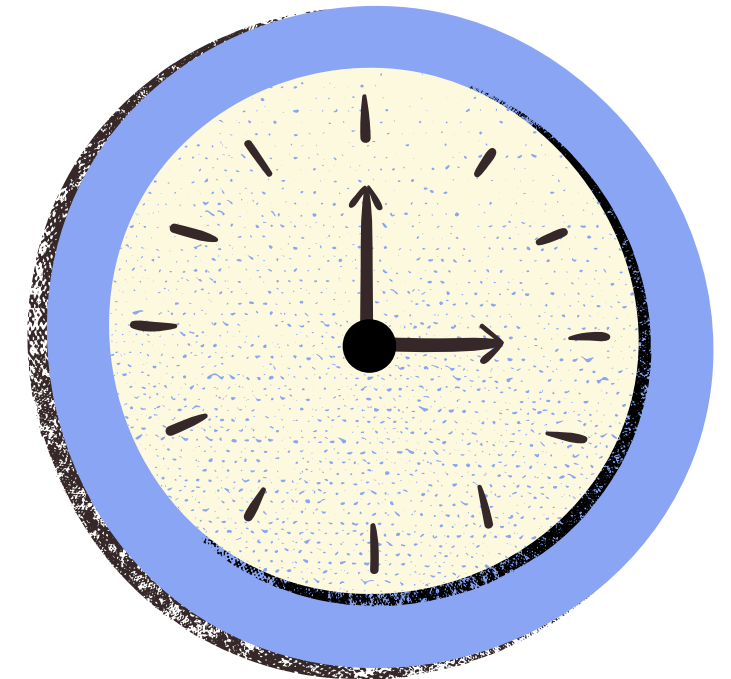

Horari intensiu (21/12/22 i del 5/06/23 al 22/06/23)

De 9h a 13h.

Alumnes que facin ús del servei de menjador, de 9h a 15h

Calendari

- Primera setmana de curs
- Dies festius
- Dies de lliure disposició
- Vacances de Nadal
- Vacances de Pasqua
- Dies de jornada intensiva

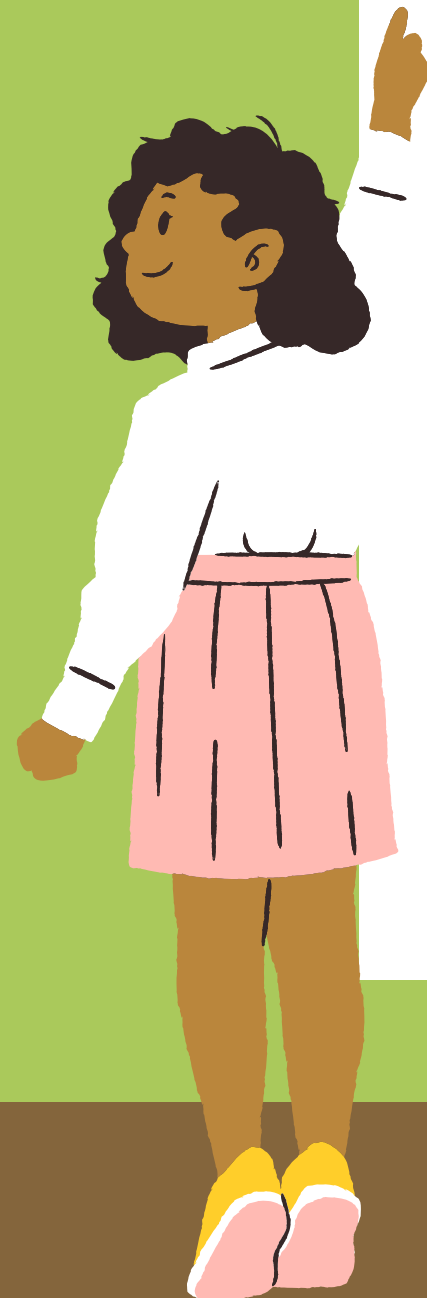

Ajuntament de Gavà
Escola Municipal Maria Felip Duran

CURS 2022-2023



SETEMBRE						
dl	dt	dc	dj	dv	ds	dg
			1	2	3	4
5	6	7	8	9	10	11
12	13	14	15	16	17	18
19	20	21	22	23	24	25
26	27	28	29	30		

OCTUBRE						
dl	dt	dc	dj	dv	ds	dg
					1	2
3	4	5	6	7	8	9
10	11	12	13	14	15	16
17	18	19	20	21	22	23
24	25	26	27	28	29	30
31						

NOVEMBRE						
dl	dt	dc	dj	dv	ds	dg
	1	2	3	4	5	6
7	8	9	10	11	12	13
14	15	16	17	18	19	20
21	22	23	24	25	26	27
28	29	30				

DESEMBRE						
dl	dt	dc	dj	dv	ds	dg
			1	2	3	4
5	6	7	8	9	10	11
12	13	14	15	16	17	18
19	20	21	22	23	24	25
26	27	28	29	30	31	

GENER						
dl	dt	dc	dj	dv	ds	dg
						1
2	3	4	5	6	7	8
9	10	11	12	13	14	15
16	17	18	19	20	21	22
23	24	25	26	27	28	29
30	31					

FEBRER						
dl	dt	dc	dj	dv	ds	dg
		1	2	3	4	5
6	7	8	9	10	11	12
13	14	15	16	17	18	19
20	21	22	23	24	25	26
27	28					

MARÇ						
dl	dt	dc	dj	dv	ds	dg
		1	2	3	4	5
6	7	8	9	10	11	12
13	14	15	16	17	18	19
20	21	22	23	24	25	26
27	28	29	30	31		

ABRIL						
dl	dt	dc	dj	dv	ds	dg
					1	2
3	4	5	6	7	8	9
10	11	12	13	14	15	16
17	18	19	20	21	22	23
24	25	26	27	28	29	30

MAIG						
dl	dt	dc	dj	dv	ds	dg
1	2	3	4	5	6	7
8	9	10	11	12	13	14
15	16	17	18	19	20	21
22	23	24	25	26	27	28
29	30	31				

JUNY						
dl	dt	dc	dj	dv	ds	dg
			1	2	3	4
5	6	7	8	9	10	11
12	13	14	15	16	17	18
19	20	21	22	23	24	25
26	27	28	29	30		

Inici de curs 05/09
Final de curs 22/06
Festes generals i locals
Festes de lliure disposició
Nadal i Setmana Santa
Intensiu: Del 05/09/2022 al 09/09/2022 , el 21/12/2022 i del 05/06/2023 al 22/06/2023

Av. d'Eramprunyà, 44
08850 Gavà

Tel. 93 662 06 04
Fax 93 263 91 37

ajuntament@gava.cat
www.GavaCiutat.cat

Horari d'atenció a famílies

Direcció

A concretar

Administració

A concretar

Tutories i
serveis
tècnics

Dimecres, de
12.30h a 13.30h



L'equip de l'escola

Tutors/es

Ramon Durán
Esperança García
Ana Jiménez
Julio Pérez
Patricia Romanos
Trinidad Sánchez

Educadors/es

Mónica Barrachina
Sara Cases
Marc Gil
Naiara Serrano

Monitors/es de menjador

David Hueso
Montserrat Leonart
Sergio Martínez
Iris Mbela
Míriam Pérez
Jahaira Rojas
Estela Seral

Serveis tècnics

Beatriz Ramírez (psicòloga)
Lucía Marfil (logopeda)
Inés Gros (fisioterapeuta)

Administració i consergeria

Jordi Alonso

Infermeria

Susana Hernández

Direcció

M^a Guadalupe Carreras

Grups d'aula

A1

Tasnim Abrary
Manuel Cortés
Caterina Griñan
Alishba Ishtiaq
Aleix Suñe

Tutor: Julio Pérez
Educadora: Hajar El Idrissi
(Dual)

A2

Izan Álvarez
Edgar Méndez
Stalin Mosquera
Johannes Terán

Tutora: Esperança García
Educadora: Sara Cases

A3

Omayma Aafer
Cristian Ayinde
Hiba Chirou
Rafael Cortés
Unai Fernández

Tutora: Ana Jiménez
Educador: Marc Gil

Grups d'aula

A4

Noa Aznar
Mauro Cal
Adonis Díez
Sara Msouri
Anna Romero

Tutora: Trinidad Sánchez
Educador/a:

A5

Ezequiel Fernández
Sara Fernández
Jordi Mañas
Nízar Ressai
Carlos Rico
Youssef Sabbani
Milene Tobar

Tutor: Ramon Duran
Educadora: Naiara Serrano

A6

Javier Aldana
Ismael Benhaddou
Joan Campos
Samir Chaoui
Dayron Gil
Enea Lasso
Yuanrong Lin
Elisa Metti
Joel Rodríguez
Nerea Serradilla
Luis Torreblanca

Tutor/a: Patricia Romanos
Educador/a: Mónica Barrachina

Normes i recomanacions

- Servei de menjador
- Malalties i higiene
- Medicació
- Transport



Documentació dossier

- 01 Horari i calendari escolar
- 02 Personal del centre
- 03 Normes i recomanacions
- 04 Dades generals
- 05 Autoritzacions
- 06 Documents mèdics
- 07 Carta de compromís educatiu (dues còpies)
- 08 Relació de conductes contràries a les normes de convivència
(alumnes aules 5 i 6)

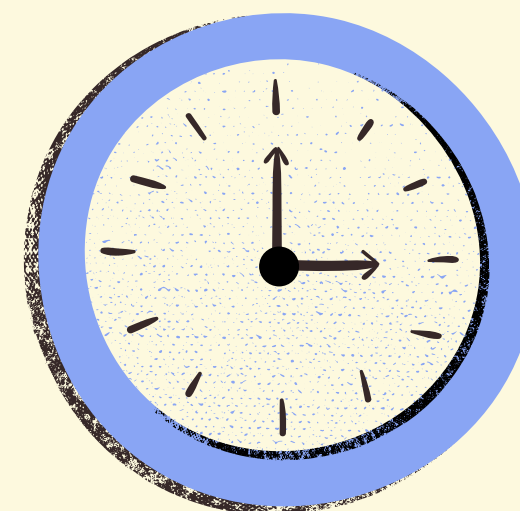

Web de l'escola

<https://agora.xtec.cat/cee-mariafelipduran-gava/>



CEE Maria Felip Duran. Curs 2022-2023

Projecte d'inclusió



Escola Marcel·lí Moragas

Reprenem el projecte "Compartim moments".



Escola Juan Salamero

Reprenem el contacte amb l'escola per concretar moments de col·laboració.



IES El Calamot

Reprenem el contacte amb l'IFE de comerç i amb altres possibles grups.





Tellfy Maria Felip

Iniciem la comunicació família- escola a través de la plataforma Tellfy. Hi podreu trobar diferents maneres de comunicació:

- Grups de difusió, on es comunicaran informacions diverses sobre l'escola o l'aula.
- Grups d'atenció, a través del qual us podreu comunicar amb el tutor/a.

1

Descarrega
l'aplicació

2

Crea un compte
d'usuari amb el
correu electrònic i
constrasenya

3

Accepta les
condicions d'ús del
servei

4

Introdueix el teu
nom i
opcionalment
cognoms i telèfon

5

Afegeix foto de
perfil, si et ve de
gust

6

Verifica el teu
correu electrònic

AMPA



VOLEM SABER EL QUE PENSES!

VINE I PARTICIPA EN TROBADES,
TALLERS, FORMACIONS, ACTIVITATS...

T'ESPEREM!



Moltes gràcies