

Guia de transport escolar



Curs 2016-2017

Infantil, primària i secundària

Instruccions per als alumnes que utilitzen el transport escolar

1. L'organització de les línies, els itineraris i els horaris és responsabilitat del Consell Comarcal del Pla de l'Estany, d'acord amb la proposta dels centres d'ensenyament. Els usuaris/àries s'hauran d'adaptar a aquells canvis que s'esdevinguin en l'organització de les línies, les parades i els horaris per poder donar un servei millor i adaptat a les necessitats de cada moment. L'organització general del servei durant un curs escolar no suposa cap dret adquirit per a posteriors cursos.
2. Tant en el moment de pujar com en el moment de baixar de l'autocar, cal que els alumnes estiguin molt alerta. En cas que s'hagi de travessar la carretera o el carrer, mai no s'ha de fer per davant ni per darrere de l'autocar ja que d'aquesta manera els altres vehicles no tenen suficient visibilitat. Per això, cal esperar que l'autocar hagi tornat a circular i que es pugui comprovar bé que no hi ha cap perill.
3. La persona acompanyant és la màxima autoritat dins de l'autocar. S'han de seguir sempre les seves indicacions, i se l'ha de tractar amb el màxim respecte. Si l'alumne/a la desobeeix, el centre d'ensenyament, de comú acord amb el Consell Comarcal, li podrà aplicar una sanció que consistirà en una suspensió temporal del transport. Durant el temps que duri la sanció, el Consell Comarcal del Pla de l'Estany no té cap responsabilitat en els desplaçaments de l'alumne/a al centre, que serà exclusivament del pare, mare o tutor/a legal.
4. Els màxims responsables dels alumnes són els pares. Per això, el Consell Comarcal del Pla de l'Estany recomana, sobretot per als alumnes d'educació infantil i primària, que el pare, mare, representant legal o alguna persona adulta responsable designada per ells els acompanyi a l'autocar al matí i se'n faci càrrec a la tarda, quan l'autocar arribi a la parada corresponent. Tot i així, si consideren que no cal i prefereixen que es quedin sols a la parada, per als alumnes d'educació primària es pot autoritzar, per escrit i amb el model d'imprès corresponent. Pel que fa als alumnes d'educació secundària, també és imprescindible que s'autoritzi per escrit. En tots els casos els pares assumeixen tota la responsabilitat que es derivi d'aquest fet i n'eximeixen expressament totes les parts que intervenen en el servei de transport escolar: el Consell Comarcal del Pla de l'Estany, el Consell Escolar, l'empresa que té adjudicat el servei de transport i la persona que fa les funcions d'acompanyant.

El transport escolar és un servei col·lectiu. Cal que seguim aquestes instruccions i ens esforcem perquè funcioni de la millor manera possible.

5. Per a aquells alumnes que no hagin estat autoritzats per escrit a quedar-se sols a la parada de transport escolar, i d'acord amb el Decret 161/1996, de 14 de maig, pel qual es regula el servei escolar de transport, en cas que en arribar l'autocar a la parada no hi hagi ningú que els esperi, l'acompanyant els portarà a la Comissaria dels Mossos d'Esquadra de Banyoles, on en tindran cura fins que els pares els puguin anar a recollir.
6. En cas que, excepcionalment, i per necessitat de la família, algun alumne/a necessiti utilitzar una parada de la mateixa línia diferent de l'habitual, cal que els pares ho sol·licitin expressament i per escrit, d'acord amb el model d'imprès, el qual hauran de lliurar al Consell Comarcal del Pla de l'Estany amb una antelació mínima de dos dies. Sense aquest tràmit no es podrà atendre la sol·licitud.
7. Allò que marca el dret al servei de transport escolar gratuït és el domicili de residència de l'alumne/a, que haurà d'acreditar quan se li requereixi mitjançant el certificat d'empadronament. El Consell Comarcal del Pla de l'Estany pot fer les comprovacions que cregui oportunes per verificar que les dades facilitades són correctes. Qualsevol tipus d'irregularitat detectada en l'empadronament podrà ser sancionada.
8. L'autocar ha de seguir els horaris establerts per arribar al centre d'ensenyament a l'hora prevista. Per tant, s'aconsella arribar uns minuts abans a la parada de transport. En cas que se sàpiga amb antelació que en algun viatge no es farà servir el transport escolar és convenient que se n'informi a l'acompanyant el dia anterior.
Si l'alumne/a no utilitza el transport escolar durant un període consecutiu superior a un mes sense causa justificada, es donarà de baixa del servei per a la resta del curs escolar.
9. Cal que dins de l'autocar hi hagi ordre i, quan estigui en marxa, tothom estigui ben assegut al seu seient. Cal respectar l'equipament i els elements del vehicle, i evitar que es produeixi qualsevol desperfecte.
10. L'ús del transport suposa conèixer i acceptar aquestes instruccions per part dels alumnes usuaris.

Llista de tots els centres d'ensenyament públics i concertats d'educació infantil, primària i secundària

Escola Baldiri Reixac

C/ Llibertat, 80
17820 Banyoles
Tel./Fax: 972 57 06 60
A/e: b7000342@xtec.cat

Escola Can Puig

C/ Salvador Espriu, s/n
17820 Banyoles
Tel./Fax: 972 57 44 65
A/e: b7005182@xtec.cat

Escola Pla de l'Ametller

C/ Formiga, 117
17820 Banyoles
Tel./Fax: 972 57 15 28
A/e: b7000329@xtec.cat

Escola La Draga

Lluís Marià Vidal, 32-42
17820 Banyoles
Tel./Fax: 972 57 23 56
A/e: b7006952@xtec.cat

Casa Nostra

C/ de la Barca, 13
17820 Banyoles
Tel.: 972 57 12 97
A/e: casanostra@
escolacasanostra.cat

Escola Camins

C/ Concòrdia de les Aigües
de l'Estany, s/n
17820 Banyoles
Tel.: 972 58 03 42
A/e: b7009345@xtec.cat

Escola Alzina Reclamadora

Pl. Països Catalans, 1
17833 Fontcoberta
Tel./Fax: 972 57 42 71
A/e: b7004827@xtec.cat

Escola Vall del Terri

Av. de Girona, s/n
17844 Cornellà del Terri
Tel./Fax: 972 59 41 20
A/e: b7000986@xtec.cat

Escola El Frigolet

Paratge el Frigolet
17834 Porqueres
Tel./Fax: 972 57 46 29
A/e: b7002818@xtec.cat

Escola L'Entorn

C/ Montseny, s/n
17834 Mata-Porqueres
Tel./Fax: 972 57 40 17
A/e: b7002791@xtec.cat

Escola Carles de Fortuny

C/ Carles de Fortuny, s/n
17832 Esponellà
Tel./Fax: 972 59 71 35
A/e: b7001097@xtec.cat

Escola La Roqueta

Ctra. d'Olot, s/n
17831 Sant Miquel de
Campmajor
Tel./Fax: 972 57 59 24
A/e: b7003586@xtec.cat

Bora Gran

Pl. de l'Ajuntament, 6
17852 Serinyà
Tel./Fax: 972 59 30 60
A/e: b7003801@xtec.cat

Escola de Sant Esteve de Guialbes

Sant Esteve de Guialbes
17468 Vilademuls
Tel./Fax: 972 56 10 02
A/e: b7004153@xtec.cat

INS Pere Alsius i Torrent

C/ de la Sardana, 17
17820 Banyoles
Tel.: 972 57 09 91
Fax: 972 58 11 59
A/e: iesperealsius@xtec.cat

INS Josep Brugulat

Ctra. de Figueroles, 19
17820 Banyoles
Tel.: 972 57 14 31
Fax: 972 57 64 03
A/e: b7000330@xtec.cat

INS Pla de l'Estany

C/ Jaume Farriol i
Montserrat, 31
17820 Banyoles
Tel.: 972 58 07 93
Fax: 972 58 06 37
A/e: b7006666@xtec.cat

Casa Nostra

Ctra. de Mieres, s/n
17834 Porqueres
Tel.: 972 57 09 66
Fax: 972 58 08 50
A/e: casanostra@
escolacasanostra.cat

P

Línies de transport escolar

Educació infantil i primària

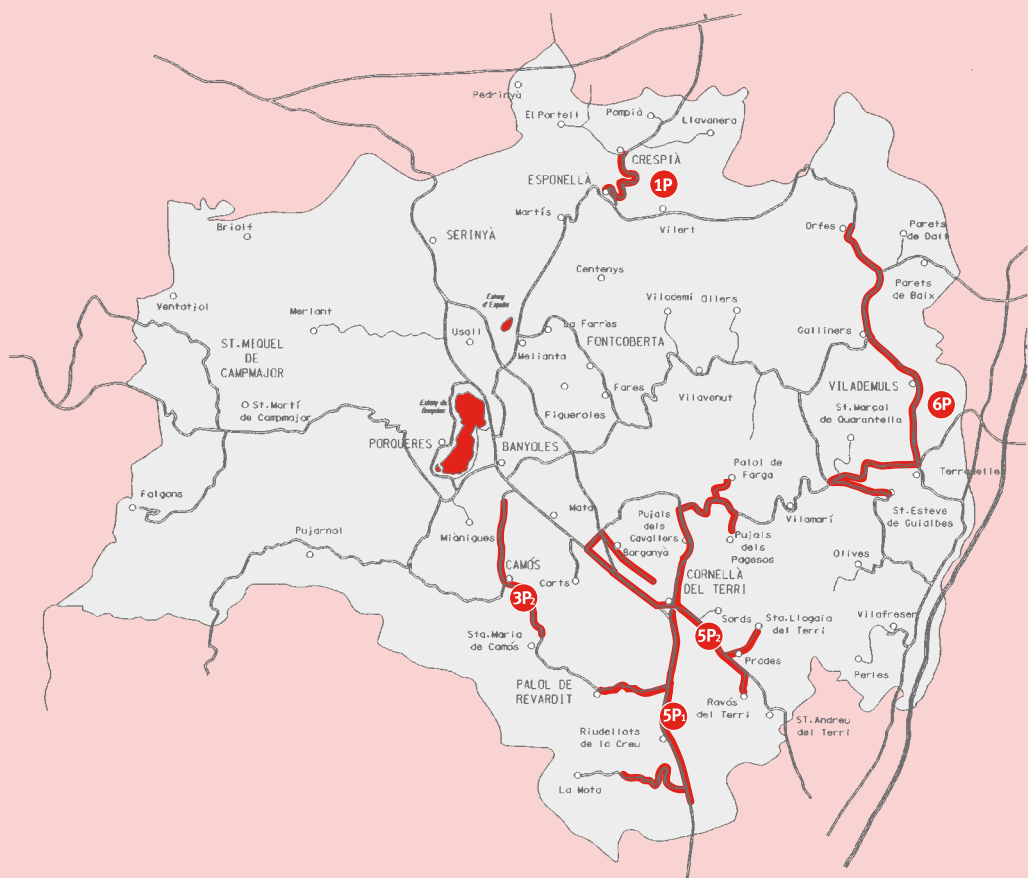

Horaris de transport escolar d'alumnes d'educació infantil i primària

1P DESTINACIÓ
Escola Carles de Fortuny (Esponellà)

Recorregut i parades	anada	tornada
Crespia	8.45	16.45
Escola Carles de Fortuny	8.55	16.35



Empresa que realitza el servei
TEISA

3P₂ DESTINACIÓ
Escola Pla de l'Ametller (Banyoles)

Recorregut i parades	anada	tornada
Can Pedrers	8.40	16.50
Trencall de la ctra. de Corts	8.43	16.47
Pl. de l'Ajuntament de Camós	8.45	16.45
Veïnat de la Bòbila	8.48	16.42
Farmàcia de Camós	8.50	16.40
Escola Pla de l'Ametller	8.55	16.35



Empresa que realitza el servei
TEISA

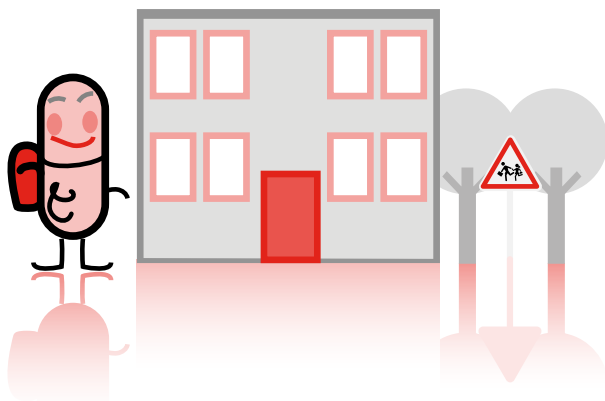

5P₁

DESTINACIÓ

Escola La Vall del Terri (Cornellà del Terri)

Recorregut i parades	anada	tornada
Trencall de Can Comes	8.15	17.11
Polígon Indústria- jardí	8.32	16.59
Riudellots de la Creu	8.36	16.54
Can Vinardell	8.41	16.44
Palol de Revardit	8.44	16.47
Veïnat de la Banyeta	8.49	16.39
Escola La Vall del Terri	8.52	16.36



Empresa que realitza el servei
AUTOCARS
COLL PORQUERES, SL

5P₂*

DESTINACIÓ

Escola La Vall del Terri (Cornellà del Terri)

Recorregut i parades	anada	tornada
Nucli de Pujals dels Pagesos	8.03	17.23
Nucli de Palol de Farga	8.08	17.18
Nucli de Pujals dels Cavallers	8.13	17.13
Ravós del Terri	8.23	16.45
Santa Llogaia del Terri	8.27	16.49
Veïnat del Pla	8.31	16.41
Pont del riu Codina, a Borgonyà	8.37	16.59
Pl. de Borgonyà	8.40	17.02
Urbanització de Mas Ruffí	8.45	17.06
Escola La Vall del Terri	8.55	16.36



Empresa que realitza el servei
AUTOCARS
COLL PORQUERES, SL

*** Servei de transport
escolar de pagament**

Horaris de transport escolar d'alumnes d'ensenyament primari

6P* DESTINACIÓ
Escola Sant Esteve de Gualbes
(Vilademuls)

Recorregut i parades	anada	tornada
Orfes	8.31	16.59
Trencall de Pinsos del Gironès, a Orfes	8.36	16.54
Galliners	8.41	16.49
Vilademuls	8.45	16.45
Escola Sant Esteve de Gualbes	8.55	16.35



Empresa que
realitza el servei
AUTOCARS SOLÀ

* Servei de transport
escolar de pagament

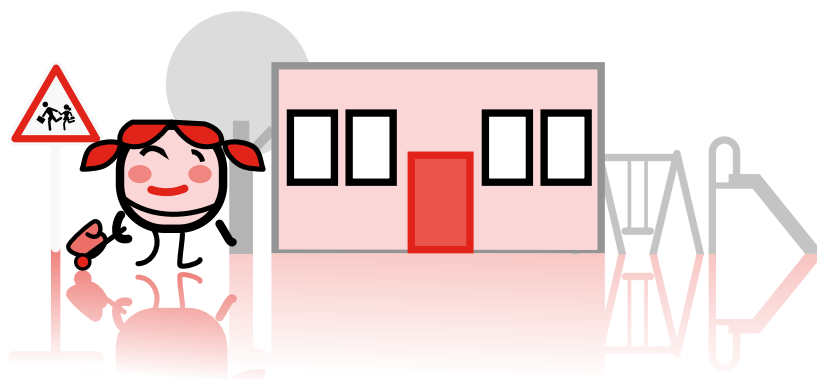

LÍNIES

S

Línies de transport escolar Educació secundària obligatòria (ESO)

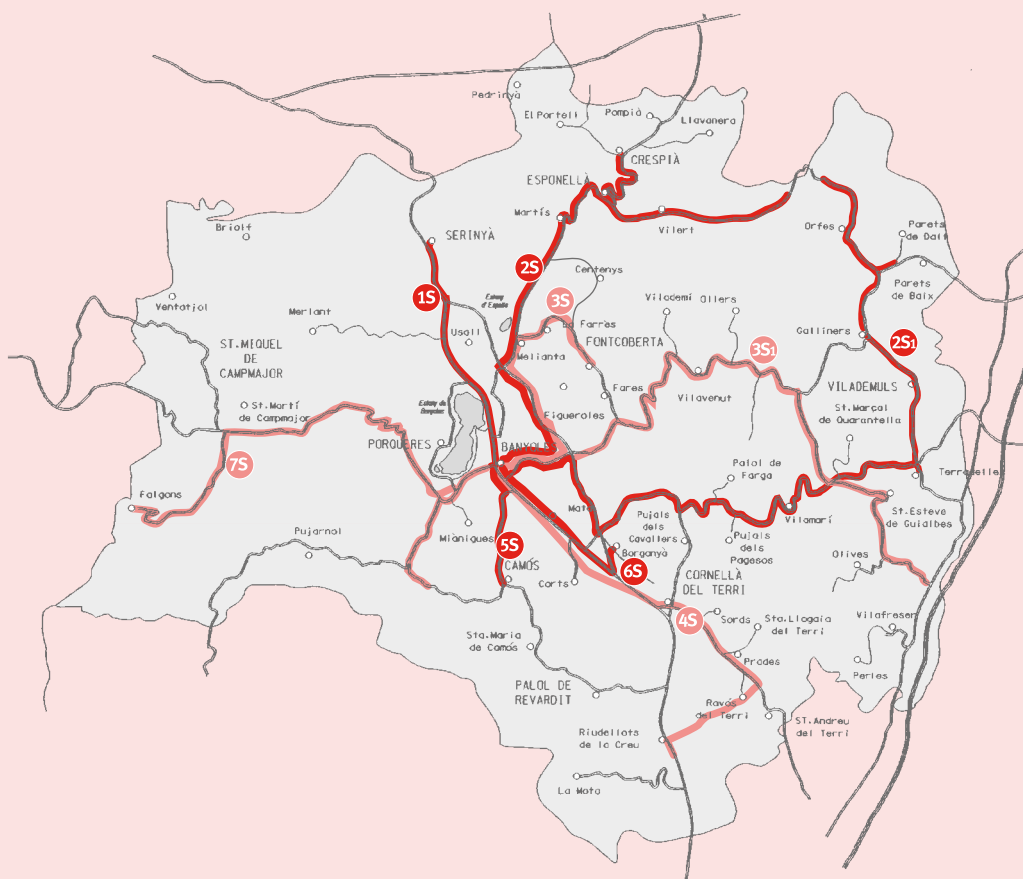

Horaris de transport escolar d'alumnes d'ESO

LÍNIA
1S DESTINACIÓ
INS Josep Brugulat
INS Pere Alsius i Torrent



Empresa que
realitza el servei
TEISA

Recorregut i parades	anada	tornada
Serinyà (marquesina)	8.05	15.13
Urbanització Caselles Davall	8.12	15.16
INS Josep Brugulat	8.25	14.45
INS Pere Alsius i Torrent	8.35	14.55

LÍNIA
2S DESTINACIÓ
INS Josep Brugulat
INS Pere Alsius i Torrent



Empresa que
realitza el servei
AUTOCARS SOLÀ

Recorregut i parades	anada	tornada
Les Anglades	7.47	15.30
Trencall de les Caselles	7.50	15.27
Vilert	7.51	15.26
Crespjà	7.58	15.38
Esponellà	8.03	15.22
Martís	8.08	15.17
Centenys	8.12	15.13
Melianta*	8.17	15.08
INS Josep Brugulat	8.25	14.48
INS Pere Alsius i Torrent	8.35	14.58

* A l'anada la parada es realitza a la pl. Catalunya- c/ Mercè Rodoreda i a la tornada al restaurant Ca l'Àngel

Tots els alumnes de Melianta que van a l'**INS Pere Alsius** han de fer servir aquesta línia de transport. També l'utilitzaran els alumnes de **1r d'ESO de Melianta** que van a l'**INS Josep Brugulat**.

La resta d'alumnes, els de **2n, 3r i 4t d'ESO de l'INS Josep Brugulat**, faran servir la **línia 3S**.

LÍNIA
2S1 DESTINACIÓ
INS Josep Brugulat
INS Pere Alsius i Torrent



Empresa que
realitza el servei
AUTOCARS SOLÀ

Recorregut i parades	anada	tornada
L'Estopera	7.40	15.37
Orfes	7.42	15.35
Trencall de pinsos del Gironès a Orfes	7.44	15.33
Encreuament ctra. Parets	7.46	15.31
Galliners	7.51	15.26
Vilademuls	7.53	15.24
Terradelles	7.59	15.18
Vilamarí	8.06	15.11
Trencall ctra. Pujals dels Pagesos	8.11	15.07
Hostal de Can Ribes	8.13	15.05
INS Josep Brugulat	8.25	14.48
INS Pere Alsius i Torrent	8.35	14.58

LÍNIA
3S DESTINACIÓ
INS Josep Brugulat



Empresa que
realitza el servei
TEISA

Recorregut i parades	anada	tornada
Nucli antic de Fontcoberta	8.04	15.08
Can Salvatella	8.07	15.05
Trencall de Centenys	8.12	15.00
Escola Alzina Reclamadora*	8.18	14.54
INS Josep Brugulat	8.25	14.47

* A l'anada, la parada es fa davant de l'escola Alzina Reclamadora i, a la tornada, davant del restaurant Ca l'Àngel

Els alumnes de **2n, 3r i 4t d'ESO** que van a l'**INS Josep Brugulat** i viuen a **Melianta** han d'utilitzar aquesta línia. Els de **1r d'ESO**, en canvi, han d'utilitzar la línia **2S**.

Horaris de transport escolar d'alumnes d'ESO

LÍNIA
3S1 DESTINACIÓ
INS Josep Brugulat



Empresa que
realitza el servei
TEISA

Recorregut i parades	anada	tornada
Restaurant Bonaterra	7.45	15.20
Trencall cap a Vilafreser	7.47	15.12
Trencall d'Olives	7.48	15.11
Cruïlla de Sant Mer	7.50	15.10
Sant Esteve de Guialbes	8.00	15.08
Can Pau de les Alzines	8.04	15.04
Trencall de l'Hostal Sec	8.06	15.02
Trencall d'Ollers	8,08	15.00
Vilavenut	8.10	14.58
Trencall de Vilademí	8.12	14.56
INS Josep Brugulat	8.22	14.47

LÍNIA
4S DESTINACIÓ
INS Josep Brugulat



Empresa que realitza el servei
AUTOCARS
COLL PORQUERES, SL

Recorregut i parades	anada	tornada
Marquesina del trencall de la Mota	7.27	15.33
Polígon Indústria- jardí	7.29	15.31
Riudellots de la Creu	7.33	15.27
La Banyeta	7.40	15.22
Trencall de Ravós del Terri	7.42	15.17
Trencall de Santa Llogaia del Terri	7.44	15.15
Veïnat del Pla	7.46	15.13
Trencall de Sords	7.48	15.11
Cornellà del Terri (davant de l'ajuntament)	7.53	15.07
Rotonda a prop del poble de Corts	8.00	15.00
Marquesina de Xocolates Torras	8.05	14.55
INS Josep Brugulat	8.22	14.47

LÍNIA
5S1 DESTINACIÓ
INS Pla de l'Estany



Empresa que
realitza el servei
AUTOCARS
COLL PORQUERES, SL

Recorregut i parades	anada	tornada
Trencall ctra. de Corts amb ctra. de Camós	7.50	15.02
Rotonda a prop del poble de Corts	7.55	14.57
Marquesina de Xocolates Torras	8.00	14.52
C/ Sant Pere de Rodes	8.03	14.49
Encreuament c/ J. Pahissa - c/ I. Albéniz	8.09	14.43
INS Pla de l'Estany	8.15	14.37

LÍNIA
5S2 DESTINACIÓ
INS Pla de l'Estany
INS Pere Alsius i Torrent



Empresa que
realitza el servei
TEISA

Recorregut i parades	anada	tornada
Encreuament C/ J. Pahissa - C/I. Albéniz*	7.59	15.12
Pl. de l'Ajuntament de Camós	8.06	15.05
La Bòbila	8.08	15.03
Veïnat de Vilarnau	8.10	15.01
Encreuament ctra. de Camós- c/ Sardana (El Fornet)	8.12	14.59
INS Pla de l'Estany	8.15	14.35
INS Pere Alsius i Torrent	8.35	14.52

* Aquesta parada només és per als alumnes de l'INS Pere Alsius i Torrent. Els de l'INS Pla de l'Estany que vulguin fer ús d'aquesta parada han d'utilitzar la 5S1.

Horaris de transport escolar d'alumnes d'ESO

LÍNIA
6S

DESTINACIÓ
INS Pla de l'Estany
INS Josep Brugulat



Empresa que
realitza el servei
TEISA

Recorregut i parades	anada	tornada
Pl. de Borgonyà	7.50	15.10
Pont sobre el Terri, Borgonyà	7.53	15.07
Urbanització Mas Ruffí	7.56	15.04
Rotonda a prop del poble de Corts	8.00	15.00
Parada de bus de Mata	8.05	14.55
INS Pla de l'Estany	8.15	14.37
Parada de bus de Mata		14.42
INS Josep Brugulat	8.25	14.47

LÍNIA
7S

DESTINACIÓ
INS Pla de l'Estany
INS Pere Alsius i Torrent



Empresa que
realitza el servei
AUTOCARS SOLÀ

Recorregut i parades	anada	tornada
Falgons, encreuament amb el camí de Mieres	7.34	15.30
Can Plana de Falgons	7.42	15.22
Can Coromines de Dalt	7.45	15.15
Hostal de Sant Miquel	7.47	15.17
Ctra. de Sant Miquel, a can Ramon Benet	7.49	15.15
Salt del Matxo	7.53	15.11
Cal Germà, Porqueres	7.55	15.09
Trencall del restaurant Can Closes	7.59	15.01
Trencall de la urbanització de Puigsurís	8.03	15.03
La Perpinyana	8.05	14.59
Ca l'Ardit	8.07	14.57
Miànigues (c/ Sant Galderic, a prop del Club Hípic)	8.10	14.44
INS Pla de l'Estany	8.15	14.38
INS Pere Alsius i Torrent	8.35	14.54

Informació general dels centres d'ensenyament Curs 2016-2017

Calendari escolar

Per als centres d'educació infantil i primària:

Del 12 de setembre del 2016
al 21 de juny del 2017

Per als centres d'educació secundària:

Del 13 de setembre del 2016
al 22 de juny del 2017

Vacances de Nadal

Del 23 de desembre del 2016
al 8 de gener del 2017, ambdós dies inclosos

Vacances de Setmana Santa

Del 8 al 17 d'abril de 2017,
ambdós dies inclosos



DIES DE LLIURE DISPOSICIÓ, FESTES LOCALS

	Dies de lliure disposició			
Centres de primària	Data	Data	Data	Data
Baldiri Reixac Banyoles	31/10/16	09/12/16	24/02/17	28/04/17
Pla de l'Ametller Banyoles	31/10/16	09/12/16	24/02/17	28/04/17
Can Puig Banyoles	31/10/16	09/12/16	24/02/17	28/04/17
La Draga Banyoles	31/10/16	09/12/16	24/02/17	28/04/17
Camins Banyoles	31/10/16	09/12/16	24/02/17	28/04/17
Vall del Terri Cornellà del Terri	31/10/16	09/12/16	24/02/17	
L'Entorn Porqueres	24/10/16	31/10/16	09/12/16	24/02/17
El Frigolet Porqueres	31/10/16	09/12/16	24/02/17	
Alzina Reclamadora Fontcoberta	31/10/16	09/12/16	24/02/17	27/02/17
Carles de Fortuny Esponellà	31/10/16	09/12/16	28/04/17	
Bora Gran Serinyà	31/10/16	24/02/17	28/04/17	
St. Esteve de Guialbes Vilademuls	09/12/16	27/02/17	02/05/17	
Casa Nostra Porqueres	31/10/16	09/12/16	24/02/17	28/04/17

	Dies de lliure disposició			
Centres de secundària	Data	Data	Data	Data
INS Pere Alsius i Torrent Banyoles	31/10/16	24/02/17	28/04/17	
INS Josep Brugulat Banyoles	31/10/16	24/02/17	28/04/17	
INS Pla de l'Estany Banyoles	31/10/16	24/02/17	28/04/17	

LS I JORNADA INTENSIVA

Festes locals dins el curs escolar

Data	Data
24/10/16	
24/10/16	
24/10/16	
24/10/16	
24/10/16	
24/10/16	27/02/17
07/12/16	22/05/17
07/12/16	22/05/17
24/10/16	
24/10/16	06/02/17
24/10/16	28/11/16
24/10/16	27/01/17
24/10/16	

Jornada intensiva

Data	Data
22/12/16	Del 5 al 21 de juny
22/12/16	Del 5 al 21 de juny
22/12/16	Del 5 al 21 de juny
22/12/16	Del 5 al 21 de juny
22/12/16	Del 5 al 21 de juny
22/12/16	Del 5 al 21 de juny
	Del 5 al 21 de juny
22/12/16	Del 5 al 21 de juny
22/12/16	Del 5 al 21 de juny
22/12/16	Del 5 al 21 de juny
22/12/16	Del 5 al 21 de juny
22/12/16	Del 5 al 21 de juny
22/12/16	Del 5 al 21 de juny
22/12/16	Del 5 al 21 de juny

Festes locals dins el curs escolar

Data	Data
24/10/16	09/12/16
24/10/16	09/12/16
24/10/16	09/12/16



Curs
2016-2017

Nombre d'alumnes matriculats*

Centre d'ensenyament		INFANTIL		
		P3	P4	P5
Baldiri Reixac	Banyoles	45	45	45
Pla de l'Ametller	Banyoles	46	44	46
Can Puig	Banyoles	44	45	46
La Draga	Banyoles	44	46	46
Camins	Banyoles	23	44	22
Vall del Terri	Cornellà del Terri	26	27	29
L'Entorn	Porqueres	42	39	34
El Frigolet	Porqueres	11	7	7
Alzina Reclamadora	Fontcoberta	16	25	13
Carles de Fortuny	Esponellà	3	5	9
Bora Gran	Serinyà	16	19	13
Sant Esteve de Guialbes	Vilademuls	14	7	8
Casa Nostra	Banyoles	21	25	23
TOTALS		351	378	341

NOMBRE D'ALUMNES MATRICULATS D'EDUCACIÓ SECUNDÀRIA OBLIGATÒRIA

Centre d'ensenyament	1r d'ESO	2n d'ESO	3r d'ESO	4t d'ESO	TOTAL
Pere Alsius i Torrent	84	111	110	93	398
Josep Brugulat	107	110	105	115	437
Pla de l'Estany	138	103	99	91	431
Casa Nostra	29	29	30	21	109
TOTALS	358	353	344	320	1.375

NOMBRE D'ALUMNES MATRICULATS D'EDUCACIÓ POSTOBLIGATÒRIA

Centre d'ensenyament	1r Batxillerat	2n Batxillerat	Cicles Formatius	TOTAL
Pere Alsius i Torrent	50	43	74	167
Josep Brugulat	65	38	91	194
Pla de l'Estany	42	12	87	141
TOTALS	157	93	252	502

*Aquestes dades han estat proporcionades pel Departament d'Ensenyament i corresponen al mes de juliol de 2016

PRIMÀRIA						
1r	2n	3r	4t	5è	6è	SUMES
50	48	48	44	51	40	416
47	45	50	50	52	39	419
47	41	49	49	46	50	417
50	48	50	69	51	48	452
47	48					184
34	42	29	29	32	31	279
68	56	68	42	59	47	455
11	7	9	7	6	8	73
26	22	20	20	20	23	185
11	5	13	6	10	11	73
8	17	12	13	16	11	125
13	5	12	9	11	8	87
19	26	24	23	27	28	216
431	410	384	361	381	344	3.381

HORARIS DELS CENTRES

Els horaris lectius dels **centres públics d'educació infantil i primària** de la comarca són de les **9.00 h** a les **12.30 h** i de les **15.00 h** a les **16.30 h**, excepte en els casos següents:

Centre d'ensenyament	Matí	Tarda
Camins	De les 8.50 h a les 12.20 h	De les 14.50 h a les 16.20 h
Casa Nostra	De les 9.00 h a les 13.00 h	De les 15.00 h a les 17.00 h

Els horaris lectius dels **centres d'ensenyament d'educació secundària** són els següents:

Centre d'ensenyament	Hora d'inici	Hora de finalització
INS Pere Alsius i Torrent	8.40 h	14.50 h
INS Josep Brugulat	8.30 h	14.40 h
INS Pla de l'Estany	8.20 h	14.30 h



EMPRESSES DE TRANSPORT



TEISA

Tel. 972 57 00 53



AUTOCARS SOLÀ

Tel. 972 59 43 63 - 972 57 64 75
609 72 95 51



**AUTOCARS
COLL PORQUERES, SL**

Tel. 972 58 44 23
609 70 16 42