

# INS Joanot Martorell



## VIATGE A DUBLÍN

15/05/2018 – 18/05/2018



E: [info@kmontravel.com](mailto:info@kmontravel.com)

T: +34 934 375 109

M: +34 634 533 200

W: [www.kmontravel.com](http://www.kmontravel.com)

H: 08:00 - 14:00 + 15:00 - 18:00 (L-V)



Generalitat de Catalunya  
**Departament de Treball,  
Afers Socials i Famílies**

**Iniciativa d'Ocupació Juvenil**



**Unió Europea**  
**Fons Social Europeu**  
L'FSE inverteix en el teu futur

# Presentació del viatge

- Ciutat
- Documentació
- Normativa
- Assegurança
- Allotjament
- Visites
- Resum
- Preguntes



# Ciutat

<b>Idioma:</b>	Anglès
<b>Fus horari:</b>	UTC±00:00 (-1h)
<b>Moneda:</b>	Euro
<b>Prefix telefònic:</b>	+353
<b>Aeroport:</b>	DUB



# Ciutat

Temperatura Mitjana (maig):

14° / 7°

Dies de pluja (maig):

11

Hores Ilum: 14h30m

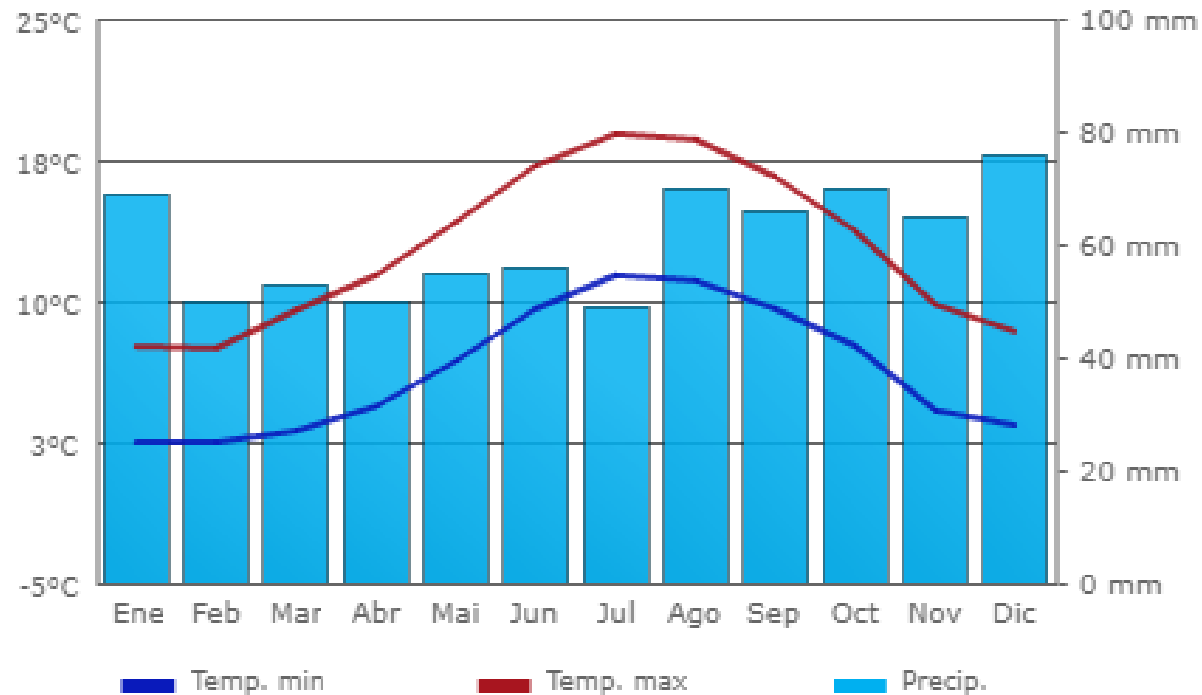

Alba	Vespre
02:00	19:00
03:00	20:30
03:30	21:30
04:30	22:00
05:30	23:15
06:00	00:00

# Ciutat

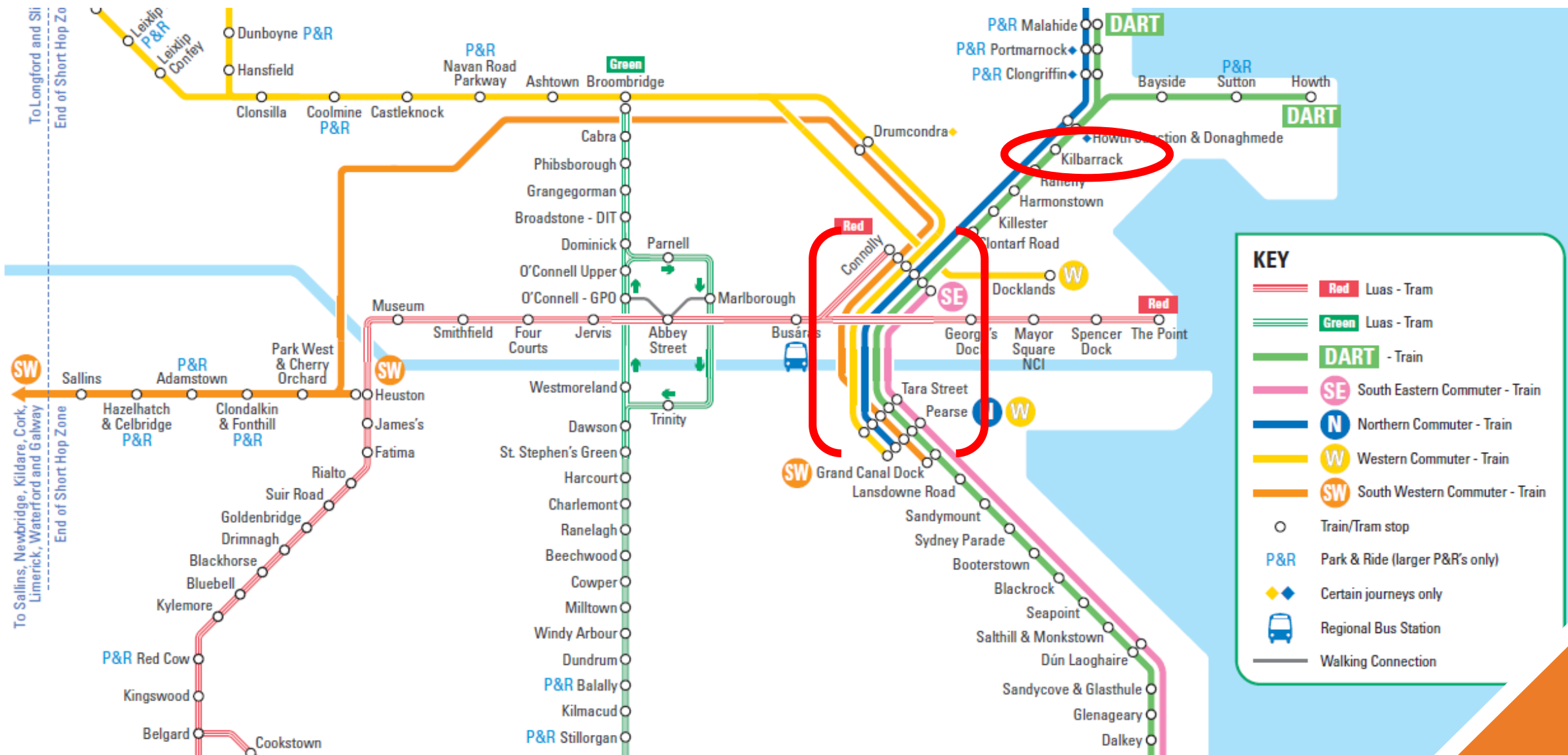

# Documentació

## Passaport original individual

**DNI en vigor**

**Fotografia recent** (32x26mm)

**26€** (gener 2018)

**Consentiment de TOTES les persones  
que tinguin pàtria potestat o tutela.**

Han d'acudir físicament (junts o separats)

**Cita prèvia**



# Documentació

## DNI + Permís de la policia

<b>Guardia Civil</b>	<b>Mossos d'Esquadra</b>
DNI / Passaport (original + fotocòpia)	
Documentació acreditati pàtria potestat (original + fotocòpia)	
Llibre de família (original + fotocòpia)	
Gratis	
Validesa 30 dies	Validesa 90 dies

# Documentació

**¿Es pot viatjar amb una fotocòpia?**

No, ha de ser original

**¿Serveix un resguard de tramitació del DNI?**

No, ha de portar fotografia.

**¿Es necessari el permís si es va amb Passaport?**

Tècnicament no, però es molt recomanable

**¿Han de signar tots dos tutors el permís?**

No, amb un es suficient





# Documentació

## Alumnes amb nacionalitat NO - UE

Passaport + NIE + Permís\* + List of Travellers\*\*

\*\*Document que ha de fer l'escola



# Documentació

**¿Què passa si es perd la documentació el dia de sortida?**

Si dona temps, s'intentarà fer un passaport a l'aeroport, si no es possible no podrà anar de viatge i es considerarà NO SHOW

**¿I si es perd durant el viatge?**

S'ha d'anar a la policia a posar una denuncia i després a l'ambaixada o consolat i fer un **salvo conducte**, si està tancat s'ha d'esperar fins que obri (horari de dilluns a divendres). Les despeses van a càrrec del client.

*Denuncia de la policia + 2 foto carnet + bitllet de tornada*

Aquest document només serveix per tornar a Espanya

# Normativa aèria

## EQUIPATGE DE MÀ

Dins de l'equipatge de mà només està permès portar un màxim de 1L de líquids, repartits en ampolles amb una capacitat màxima de 100ml.

Han d'anar dins d'una bossa de plàstic transparent i sellable.



**ES PODEN PORTAR ENTREPANS DINS L'AVIÓ**

# Normativa aèria

## Ryanair

### Equipatge de mà

1 maleta max 55x40x20cm /10kg

1 petit "bolso" inferior a 35x20x20cm

### Equipatge facturat

No s'ha contractat

(25€ online / 40€ a l'aeroport per 20kg/vol)

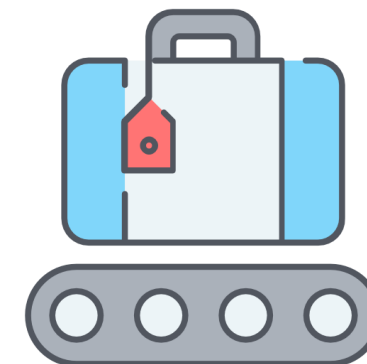

# Normativa aèria

**Ryanair – Nova normativa equipatge de mà**

**No prioritari**



1 maleta max 55x40x20cm /10kg → Bodega

1 petit "bolso" inferior a 35x20x20cm → Cabina

**Prioritari**

Permet portar-ho a cabina

# Normativa aèria

## Equipatge perdut o danyat

### Demandar el PIR a l'aeroport

Danys: 7 dies per reclamar

Retard: 21 dies

Pèrdua: Es recomana fer-ho abans de 21 dies

Robatori: Denunciar-ho immediatament

Articles de primera necessitat: guardar els tickets originals

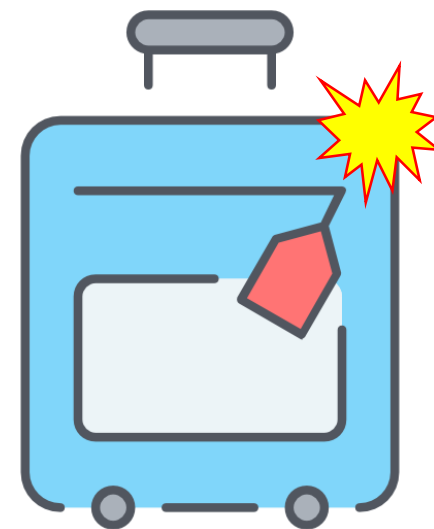

# Normativa aèria

RETARD 

CANCEL·LACIÓ

## Dret a l'atenció (o assistència)

- Menjar i refrescos segons el temps d'espera
- Allotjament si s'ha de fer 1 o més nits
- Transport entre aeroport <-> hotel
- 2 trucades de telèfon o enviar email

## Dret a compensació

Automàtic per cancel·lació, es tindrà dret a compensació per retard si l'espera es superior a:

2h o més	Vols fins 1500km	250€
3h o més	Vols intracomunitaris +1500km i tots els vols entre 1500-3500km	400€
4h o més	Tota la resta de vols (+3500km)	600€

Reglament (CR) nº261/2004 en la web [www.goo.gl/HweHwJ](http://www.goo.gl/HweHwJ)

# Normativa Roaming

## Roaming gratuït

Es pot fer trucades a qualsevol país com si fos una trucada nacional\*

Es pot navegar sense cost addicional\*

Andorra i Suïssa **NO** están dins del programa

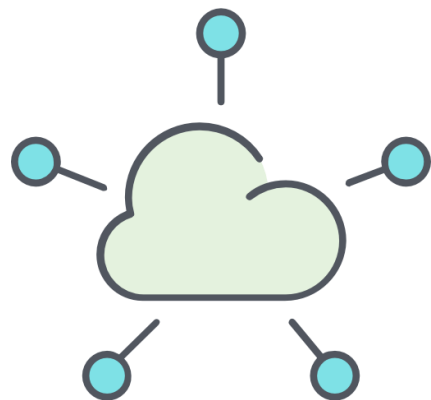

\* [www.goo.gl/r18aWo](http://www.goo.gl/r18aWo)





# Assegurança

## Assistència sanitària i responsabilitat Civil

En cas d'accident trucar immediatament a l'asseguradora al telf

**+34 913 441 155** i facilitar el nº de pòlissa, el nº de Justificant, l'opció (si escau), el nom de la persona accidentada, lloc on està, telèfon de contacte i una breu descripció dels fets.

Els agents ens donaran instruccions.

## Targeta sanitària Europea

Dona dret a ser atès a Europa. No té cap cost. Validesa 2 anys.

[sede.seg-social.gob.es](http://sede.seg-social.gob.es)

ES RECOMANA DEMANAR-LA TOT I TENIR ASSEGURANÇA



# Allotjament amb famílies

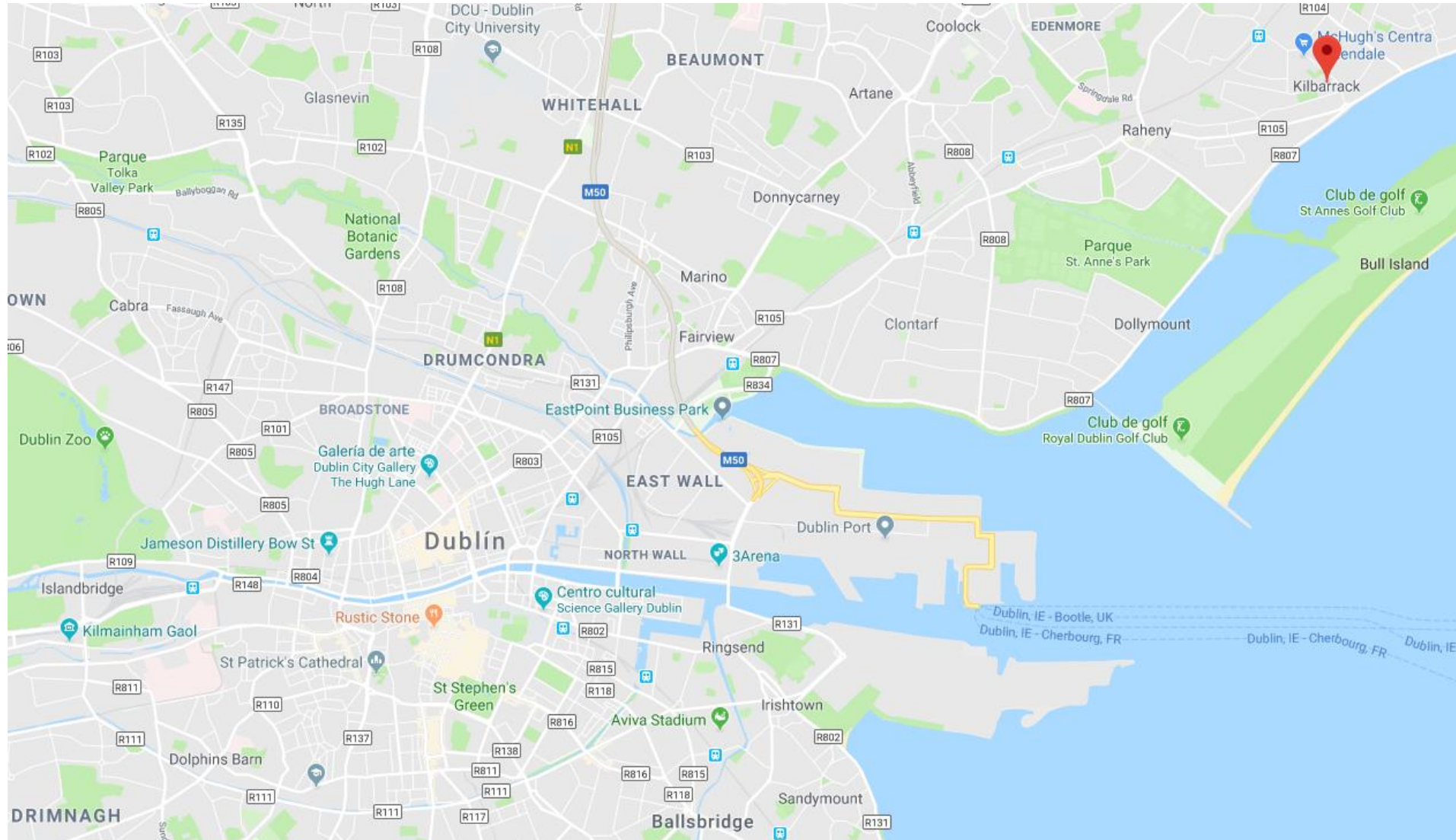

# Allotjament amb famílies

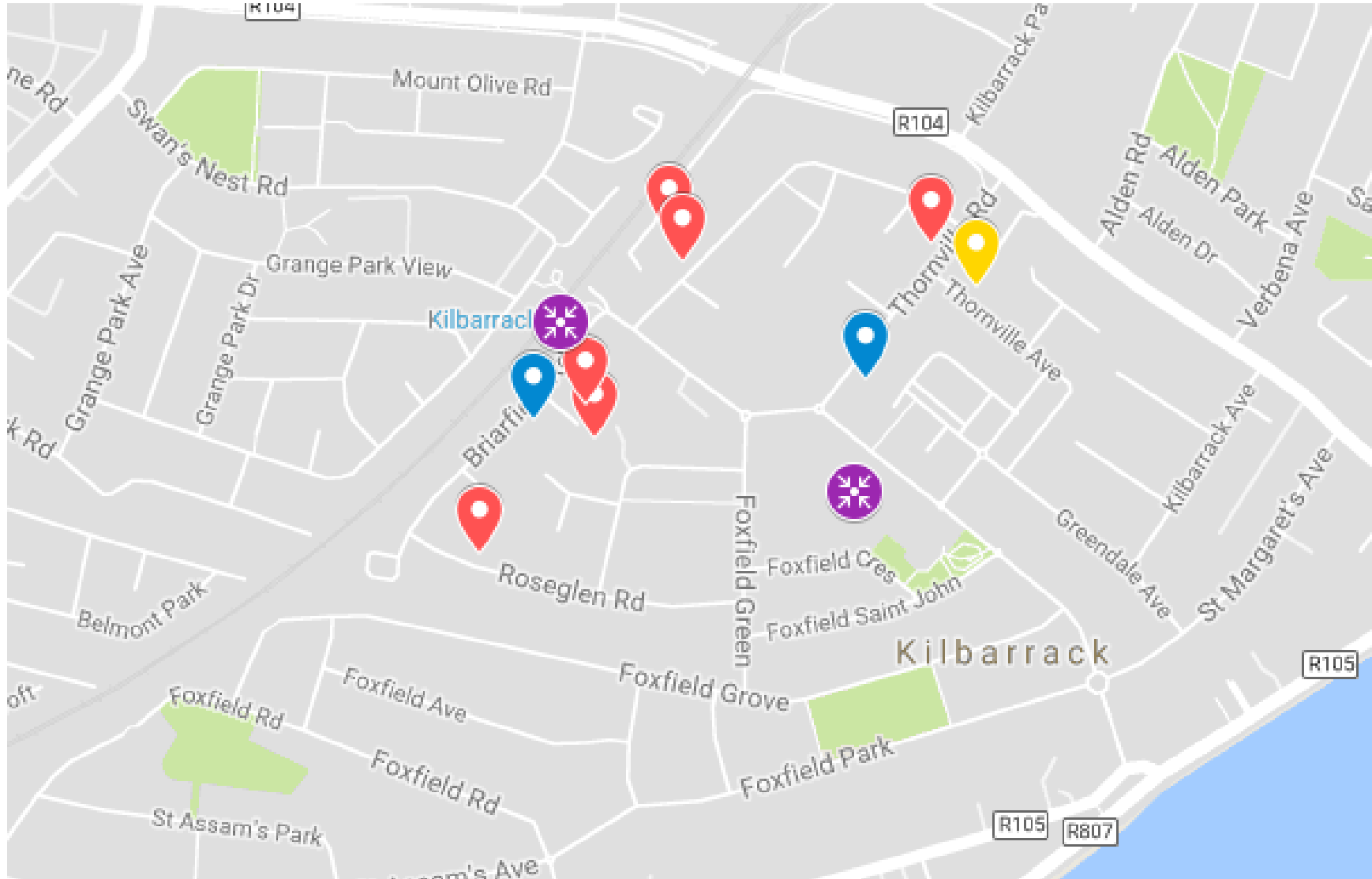

# Allotjament amb famílies



**PC** Esmorzar, dinar píncnic, sopar

Tovalloles **incloses**

Meeting point **08:00h i 19:00h**

Acompanyen: **primer i últim dia**  
també si no està a prop (10min)

**Prohibit** robar, faltar al respecte,  
saltar als llits, fumar dins les  
habitacions, sortir per les nits, fer  
fotos sense permís....



# Visites

## Dia 1

08:20 Presentació a l'aeroport de Barcelona T2 (transport lliure)

10:20 Sortida del Vol FR6874 direcció Dublín

12:10 Arribada a Dublín i recollida autocar

Visita Glendalough

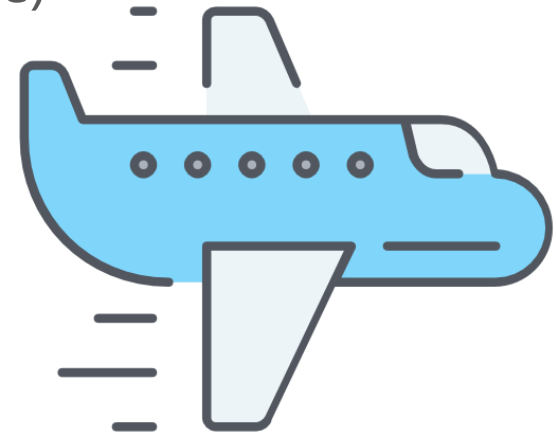

# visites

## Dia 1

### Glendalough



### Llacs





# Visites

## Dia 2

Trinity College - Book of Kells



Molly Malone





# visites

## Dia 2

George's Street Arcade



Powerscourt Centre





# Visites

## Dia 2

Grafton St



Museus (Gallery, Archaeology, History)





# Visites

## Dia 3

### Temple Bar



### Dublin Castle



# Visites

## Dia 3

Christ Church Cathedral



Dublinia





# visites

## Dia 3

Saint Patrick's Cathedral



O'Connell Street



# Visites

## Dia 4

08:00 Recollida autocar al Meeting point

Phoenix Park



Kilmainham Gaol





# Visites

## Dia 4

Malahide Castle



Howth



# Visites

## Dia 4

16:45 Arribada Aeroport DUB

19:00 Sortida Vol FR 3977 direcció Barcelona

22:30 Arribada a l'aeroport de Barcelona

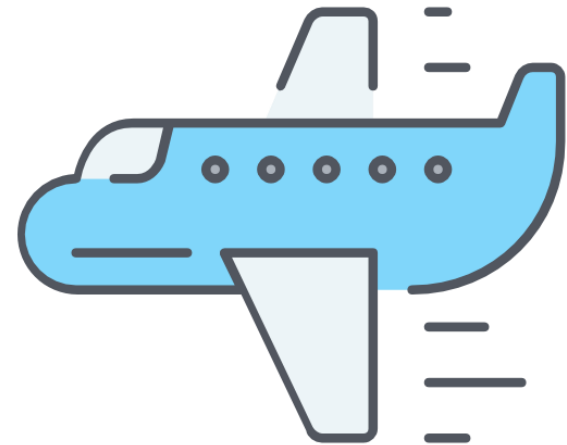

# Resum

## Inclòs al preu

- Vols anada i tornada amb Ryanair amb equipatge de mà
- Autocar Full Day Aeroport Dublín – Glendalough - Famílies
- Autocar Full Day Famílies - Dublín - Aeroport
- 3 nits allotjament amb famílies
- 3 Pensió completa
- Entrades i transport
- Assegurança bàsica
- Talonaris + motxilla + concurs fotografia



Esmorzar	X	✓	✓	✓
Dinar pícnic	X	✓	✓	✓
Sopar	✓	✓	✓	X



# Resum

## Concurs de fotografia #fotaK

- Seguir a kMON Travel a Instagram i Facebook
- Penja la teva foto a Instagram o Facebook (públic)
- Afegeix els hastags #kmontravel #concursofotaK
- Etiqueta a 3 amics
- Les 3 fotos amb més likes de cada mes passen a la final
- Guanya un premi valorat en 200€
  
- Només poden participar les persones que viatgin amb kMON Travel fins el 31/11/18
- Bases a [www.kmontravel.com/fotak](http://www.kmontravel.com/fotak)

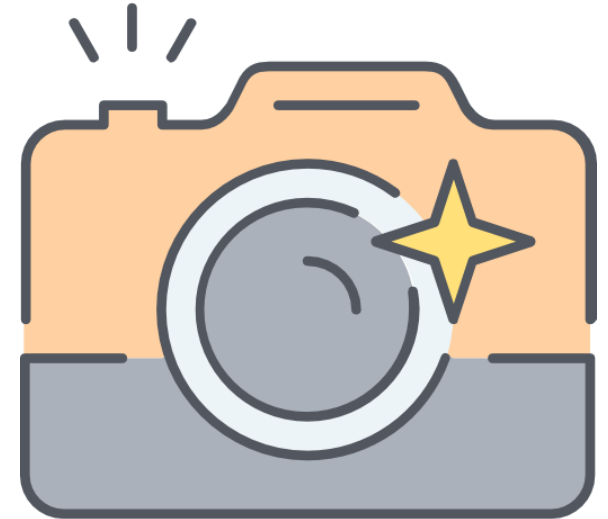

# ¿Preguntas?



**¡MOLTES GRÀCIES!**

