

C. SOCIALS - **UNITAT 7 - SEGON D'ESO** - *Recuperació*

TÍTOL: El naixement de Catalunya (segles VIII-X)

Nom..... Grup

1. Amb l'ajut del llibre, completa l'esquema. Pots fer altres anotacions a l'esquema.

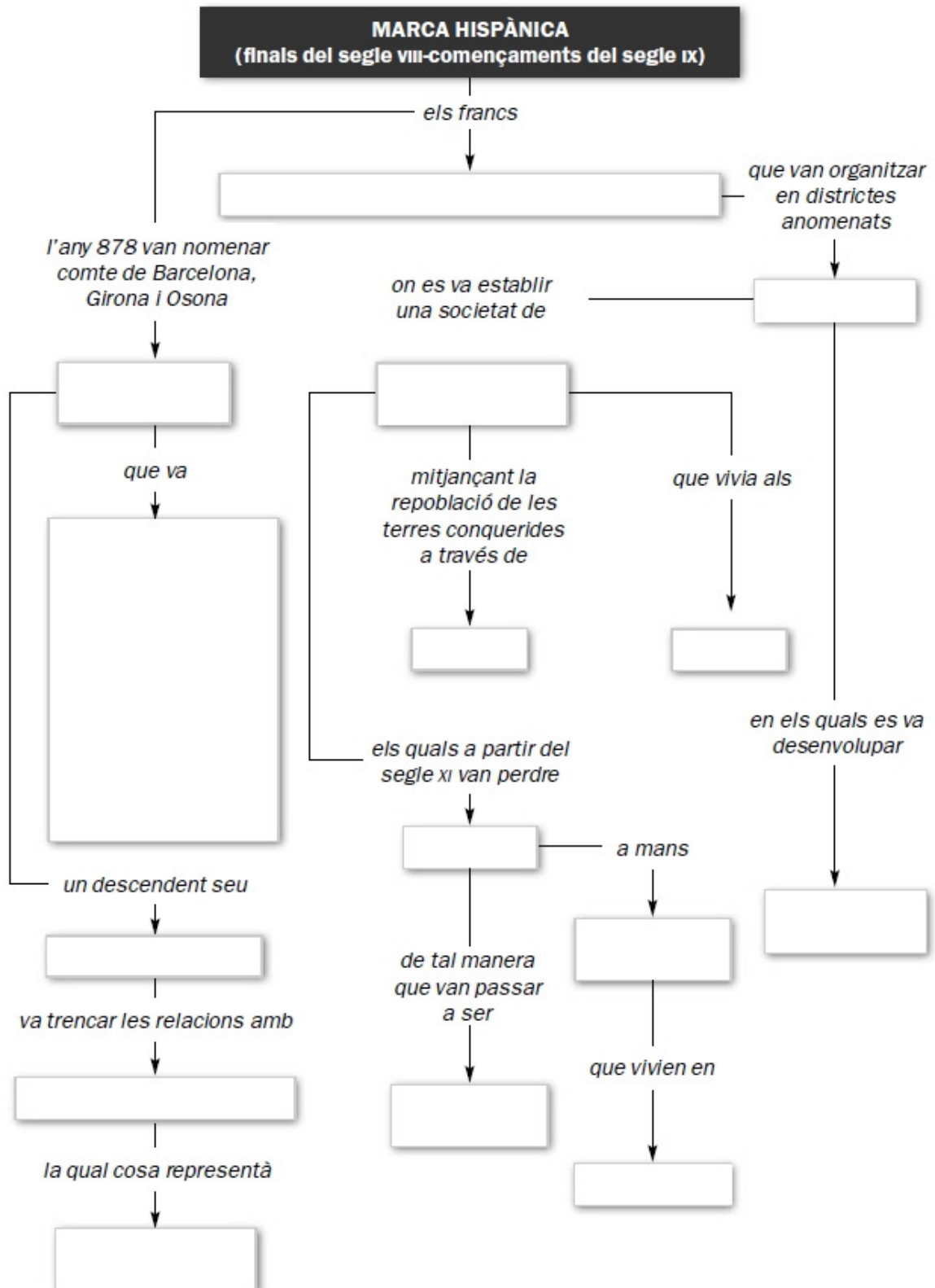

2. Consulta el llibre i indica l'any de cadascun dels fets històrics:

- Inici de l'ocupació de Catalunya pels musulmans.
- Derrota dels musulmans a la batalla de Poitiers (França).
- Conquesta de part de Catalunya (fins a Barcelona) pels francs.
- Rebel·lió d'Aissó d'Osona (o de Vic) contra als francs.
- Nomenament de Guifré el Pelós com a comte de Barcelona.

3. Els comtats catalans

Els reis francs van dividir la zona conquerida en comtats. Alguns autors anomenen aquesta zona, que havia d'anar fins al riu Ebre, la Marca

També és coneguda com a **Catalunya Vella**.

- Quins límits tenia ? -

- Escribeu els **noms dels comtats** que falten a la imatge: Ribagorça,



4. Guifré el Pelós

Guifré el Pelós va ser el fundador de la **Casa de Barcelona** perquè va deixar els comtats en herència als seus fills, sense permís de rei de França.

- Què vol dir deixar en herència? -

També es va relacionar la seva mort - com pots veure a la imatge - amb l'**escut de Catalunya**, les quatre barres de sang.

- És certa la llegenda de la seva mort a França ? -

- On i com va morir Guifré el Pelós ? -

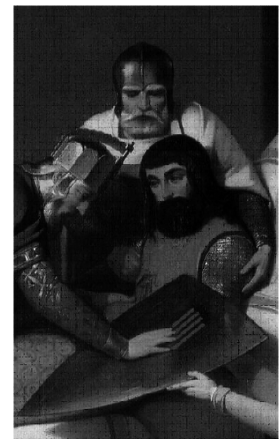

5. Independència de Catalunya. Respon les preguntes:

- Qui va atacar Barcelona i Girona en temps de Borrell II ? -

- Per què el comte Borrell II no va renovar el jurament de fidelitat al rei franc ? -

- Quina conseqüència va tenir aquest fet ? -

6. Explica aquests conceptes:

- Alou:

- Aprisió:

- Vicaris o veguers:

- Carta de població o de franquícia:

7. Imagina que ets un pagès de remença.

- Qui et va prendre les terres que posseïes ? -

- Pots abandonar la terra quan vulguis ? -

- Com és la casa on vius ? -