

DOSSIER INFORMATIU

CURS 2017/2018

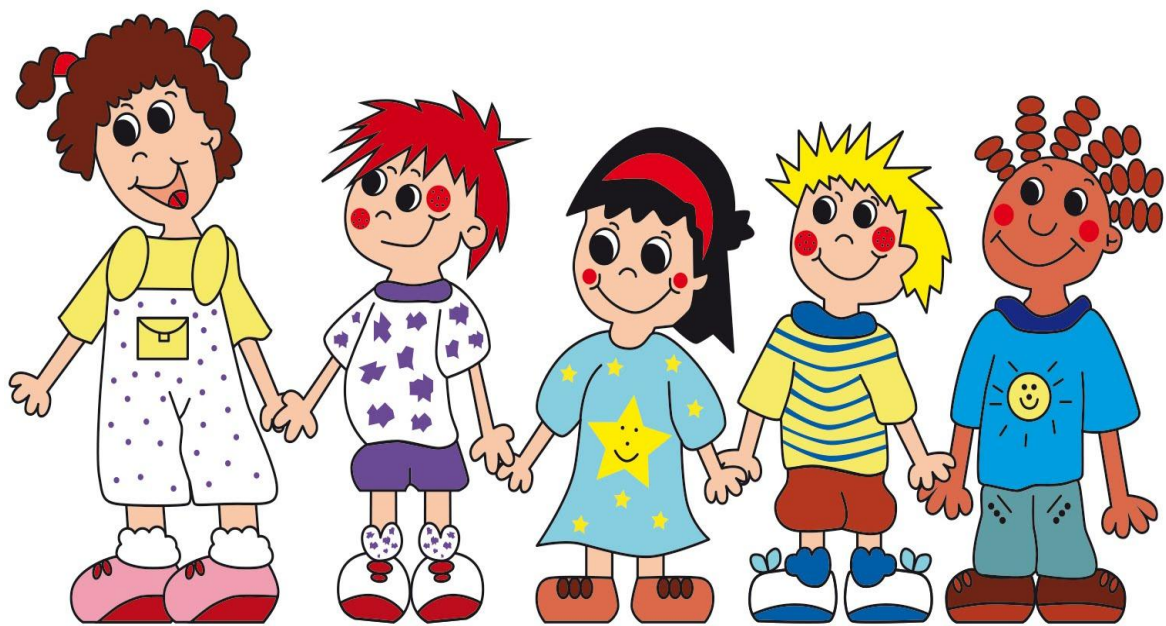

escola el viver

Estimats mares i pares,

Us donem la benvinguda al nou curs escolar 2017-18. De nou us saludem a tots i a totes i, en especial, a aquells/es que per primer cop porteu els vostres fills i filles a l'escola El Viver.

Tot l'equip de mestres estem contents i contentes de retrobar-nos amb tots vosaltres i desitgem que aquest curs esdevingui enriquidor per a tota la comunitat educativa. Enguany, el projecte artístic que treballarà tot l'alumnat girarà entorn de la figura de Joan Turú.

En aquest dossier us presentem un seguit d'informacions que ben segur seran del vostre interès sobre l'organització del curs: l'horari, el calendari, la distribució dels tutors i tutores, equip docent, suports externs, normes de l'escola i informació de l'AMPA.

Us proposem que el llegiu amb atenció i el conserveu durant tot el curs. Juntament amb el dossier, la tutora us ha lliurat uns fulls que haureu de retornar el més aviat possible:

- Fitxa d'actualització de dades.
- Autorització general de les sortides escolars.
- Autorització dret d'imatge.
- Coneixement normes del centre i suggeriments.
- Autorització per l'administració de Paracetamol.
- Piscina 1r: opció de desplaçament a la piscina.

Esperem gaudir d'un bon curs i que, conjuntament, construïm una escola viva i engrescadora.

1. HORARI ESCOLAR

EDUCACIÓ INFANTIL	Matí de 9 a 12 Tarda de 15 a 17
----------------------	------------------------------------

EDUCACIÓ PRIMÀRIA	Matí de 9 a 13 Tarda de 15 a 17
----------------------	------------------------------------



El dia 22 de desembre es farà jornada intensiva.
A final de curs, la jornada intensiva començarà el
dia 5 de juny de 2018.

2. CALENDARI ESCOLAR

Les classes comencen el dilluns

12 de setembre de 2017 i acabaran el
dimarts **22 de juny** de 2018.



1r trimestre | Del 12 de setembre al 22 de desembre de 2017

2n trimestre | Del 8 de gener al 23 de març de 2018

3r trimestre | Del 3 d'abril al 22 de juny de 2018

Durant el curs escolar 2017-18 tindran la consideració de període de vacances escolars:

Nadal | Del 23 de desembre al 7 de gener de 2018, ambdós inclosos

Setmana Santa | Del 24 de març al 2 d'abril de 2018, ambdós inclosos

Així mateix, tindran la consideració de dies festius :

1r trimestre

25 de setembre de 2017	Festa Local
12 d'octubre de 2017	Dia de la Hispanitat
13 d'octubre de 2017	Dia de lliure disposició
1 de novembre de 2017	Tots Sants
6 de desembre de 2017	Dia de la Constitució
7 de desembre de 2017	Dia de lliure disposició
8 de desembre de 2017	Dia de la Immaculada

2n trimestre



3r trimestre

30 d'abril de 2018	Dia de lliure disposició
1 de maig de 2018	Dia del Treballador/a
21 de maig de 2018	Festa Local

3. MESTRES

Aquest any l'equip de mestres ha quedat distribuït de la següent manera:

EQUIP DIRECTIU

Directora	Conxita Roca
Cap d'Estudis	Alícia Cuello
Secretaria	M ^a Àngels Álvarez



COORDINACIONS PEDAGÒGIQUES

Coordinadora Educació Infantil	Sonsoles Hernández
Coordinadora Cicle Inicial	Cristina Rodríguez
Coordinadora Cicle Mitjà	Inés Pantoja
Coordinadora Cicle Superior	Mercè Rueda

EDUCACIÓ INFANTIL

P3 A Anna Vives i Empar Pérez	P3 B Raquel García
P4 A Silvia Climent	P4 B Ester Carmona
P5 A Silvia Álvarez	P5 B Paula Sanchis

MESTRES DE SUPORT D'EDUCACIÓ INFANTIL

Sonsoles Hernández	Mestra de suport
Alícia Cuello	Mestra de suport
Isabel Martín	Mestra de suport
Sònia Gallardo	Especialista Psicomotricitat
Imma Corella	Especialista d'Anglès
Amàlia González	Tècnica d'educació infantil (TEI)
Javi Carmona	Mestre de suport

EDUCACIÓ PRIMÀRIA

1r A Cristina Rodríguez	1r B Olga Esteban
2n A Sandra Muñoz	2n B Daniel Costa
3r A Inés Pantoja	3r B Míriam Rodríguez
4t A Mireia Sanz	4t B Cristina Morant
5è A Mercè Rueda	5è B M ^a Àngels Bardají
6è A Gemma Camprubí	6è B Montserrat Valle

MESTRES DE SUPORT D'EDUCACIÓ PRIMÀRIA

Montse Casals	Especialista d'Educació Especial
Lídia Font	Especialista d'Educació Especial
Rosa García	Mestra de suport i Educació Especial
M ^a José Escoí	Mestra de suport i Educació Especial
Chelo García	Mestra d'Aula d'Acollida i E. Especial
Sònia Gallardo	Especialista d'Educació Física
Pau Picard	Especialista d'Educació Física
Javi Carmona	Especialista de Música
Inma Corella	Especialista d'Anglès
Elisabet Guitart	Especialista d'Anglès
Montserrat Valle	Especialista d'Anglès
Quima Medina	Mestra de suport
Àngels Álvarez	Mestra de suport
Conxita Roca	Mestra de suport

ALTRES COORDINACIONS

Coordinador d'Informàtica	Pau Picard
Coordinadora de Riscos Laborals	Sònia Gallardo

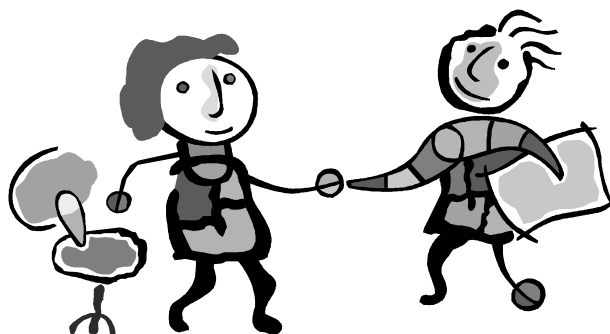

A les reunions de classe els/les mestres us informaran dels dies i hores de visita dels/de les tutors/es.

És imprescindible concertar l'entrevista amb el/la tutor/a a través de l'agenda (educació primària).

És important que respecteu l'horari de visita dels/les mestres, així com l'horari de visites de l'equip directiu.

En horari docent no es permet la lliure circulació de pares/tutors i altres familiars dins del recinte escolar.

L'horari d'atenció al públic de l'equip directiu es penjarà al plafó informatiu.

SUPORTS EXTERNES

Cristina Reventós	Psicopedagoga de l'EAP
Sònia Jiménez	Treballadora social del Departament
Marta Pérez	Educadora social de l'Ajuntament de MiR

ALTRE PERSONAL DEL CENTRE

Inma Gàzquez	Administrativa
Alba Giménez	Tècnica d'integració social
Joaquin Fernández	Conserge

4. DIA DE VENDA DE LLIBRES AL SETEMBRE

La venda de llibres de setembre es farà el dijous

14 de setembre de 2017
De 15 a 17:15

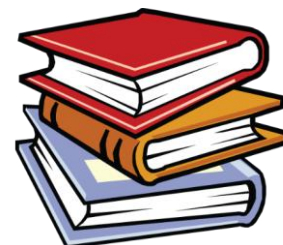

5. REUNIONS DE CLASSE

Recordeu que l'assistència a les reunions de classe és molt important per poder seguir el procés educatiu del vostre fill/a.

No hi falteu, us hi trobareu una sorpresa que ha preparat el vostre fill/a per a vosaltres!

P-3	Dijous, 5 d'octubre de 2017
P-4	Dilluns, 9 d'octubre de 2017
P-5	Dimarts, 3 d'octubre de 2017
1r	Dimarts, 19 de setembre de 2017
2n	Dijous, 14 de setembre de 2017
3r	Dilluns, 2 d'octubre de 2017
4t	Dilluns, 2 d'octubre de 2017
5è	Dijous, 19 d'octubre de 2017
6è	Dilluns, 16 d'octubre de 2017

Totes les reunions es faran a les 17:15.
Si no hi podeu assistir, aviseu a la tutora.

Pel bon funcionament de les reunions **no hi poden assistir nens.**

6. EQUIPAMENT

Educació Infantil P3, P4 i P5	<ul style="list-style-type: none">▪ Bata▪ Xandall per Psicomotricitat▪ Calçat esportiu amb "velcro" per Psicomotricitat
Cicle Inicial 1r i 2n	<ul style="list-style-type: none">▪ Bata▪ Xandall per Educació Física▪ Una samarreta de recanvi per canviar-se després d'Educació Física▪ Calçat esportiu per Educació Física <p><u>PISCINA:</u> Els/les alumnes de 1r, els dimecres a la tarda hauran de dur:</p> <ul style="list-style-type: none">▪ el banyador▪ el casquet de bany▪ la tovallola▪ les xancles▪ una muda de roba interior
Cicle Mitjà i Cicle Superior 3r, 4t, 5è i 6è	<ul style="list-style-type: none">▪ Xandall per Educació Física▪ Una samarreta de recanvi per canviar-se després d'Educació Física▪ Calçat esportiu per Educació Física
<p>L'escola compta amb un equipament personalitzat amb el logotip del centre:</p> <ul style="list-style-type: none">• BATA per l'alumnat d'Educació Infantil i Cicle Inicial• XANDALL per tot l'alumnat del centre. <div style="text-align: center;"></div> <p>La bata i el xandall els podeu adquirir a l'AMPA.</p>	

7. QUOTA DE MATERIAL



Com ja sabeu aquesta quota és anual i amb ella es paga tot el material que el/la nen/a utilitza durant el curs.

La quota per aquest curs serà de **69 €** per tots els nivells educatius.

A partir de l'1 d'octubre, si teniu el rebut domiciliat, us descomptarem del vostre compte la quantitat corresponent al material escolar del vostre fill/a.

Fora bo que totes les famílies tinguéssiu el rebut domiciliat (podeu demanar l'impres de domiciliació bancària a la secretària del centre).

8. ACTIVITATS COMPLEMENTÀRIES: PAGAMENT DE LES SORTIDES

L'equip de mestres de cada cicle/nivell planifica les sortides escolars de cada trimestre.

El pagament de les sortides és trimestral. Donat que les entitats bancàries no ens permeten fer el pagament directament a les seves oficines, aquest curs continuarem fent el cobrament en les dates convingudes, al menjador de l'escola, de 17 a 18h. Per entrar i sortir del menjador s'utilitzarà la porta d'emergència del menjador que dona al pati de l'escola. Aquest servei té un cost de 1€ al trimestre per a cada alumna/e i es sumarà al preu final de les sortides de cada trimestre.

Les famílies que ho desitgin podran fer el pagament trimestral per transferència bancària (trobaran el número IBAN en el full informatiu de les sortides). En aquest cas l'escola haurà de rebre la transferència dins el termini establert de pagament a la carta de notificació.



9. COLÒNIES: ORGANITZACIÓ I PAGAMENT

9.1 Estada d'Immersion Lingüística en Anglès de 2n a 6è

Per aquest curs hem rebut una subvenció per realitzar una estada d'immersió lingüística en anglès a l'Alberg d'Empúries. Podeu consultar la pàgina web <https://www.xanascat.cat/>.

25, 26 i 27 d'octubre de 2017	2n a 6è	35€ aprox*. abans del 12/10/2017 *El preu exacte s'informarà properament. L'estada està subvencionada per la Generalitat de Catalunya, la família només paga l'autocar i el dinar del primer dia.
-------------------------------	---------	---

9.2 Colònies de P4 a 5è

Aquest curs, els/les alumnes de P4 fins a 5è aniran a la casa de colònies "Can Mundet". La casa està situada a Vidreres. Podeu veure la casa a la pàgina web <http://www.canmundet.com/>

Dates	Alumnes de:	Preu:	Terminis de pagament
26 i 27 d'abril de 2018	P4 i P5	108€	1r ter: 20 € abans del 03/11/2017 2n ter: 44 € abans del 02/02/2018 3r ter: 44 € abans del 23/03/2018
25,26 i 27 d'abril de 2018	1r, 2n, 3r, 4t i 5è	138€	1r ter: 20 € abans del 03/11/2017 2n ter: 59 € abans del 02/02/2018 3r ter: 59 € abans del 23/03/2018

9.3 Colònies de 6è

Els alumnes de 6è aniran a "Cala Montjoi". Podeu consultar la seva pàgina web <https://www.montjoi.com/>

14,15 i 16 de maig de 2018	6è	220€	1r ter: 40 € abans del 03/11/2017 2n ter: 60 € abans del 02/02/2018 3r ter: 60 € abans del 23/03/2018 3r ter: 60 € abans del 04/05/2018
----------------------------	----	------	--

Observacions generals:

El primer termini es considerarà la "paga i senyal" i no serà retornable. Si una família ha fet el pagament de la paga i senyal i el seu/va fill/a no va de colònies, no podrà recuperar l'import, tot i que el motiu de la cancel·lació sigui per causa justificada.

L'alumnat que no hagi fet el pagament de la paga i senyal no té garantida l'assistència a les colònies ja que no es podrà reservar la plaça.

10. NORMES DE L'ESCOLA

10.1 Respecte a les persones



A l'escola cal tenir cura de les persones. Els nens i les nenes han de ser educats/des i considerats/des amb totes les persones, tant a l'escola, com quan es fan activitats escolars fora del centre.

Les nenes i els nens han de saludar, donar les gràcies, demanar les coses correctament, cedir el pas, aguantar la porta...

Cal acceptar les persones com són i ajudar els/les altres quan ho necessitin.

En el cas de faltes de respecte caldrà disculpar-se, parlar amb el/la tutor/a o mestres de nivell... Si un/a alumne/a reiteradament falta al respecte als/a les mestres, companys/es, monitors/es, conserge... es parlarà amb la família per evitar que es torni a produir.

10.2 Respecte al material i a l'edifici

El material s'ha de respectar, se n'ha de tenir cura, s'ha de fer servir de forma adequada i no s'ha de malgastar. Hem de respectar l'edifici: parets, lavabos (piques, aixetes, paper,...) persianes, finestres, llums, mobles, etc.



Hem de posar especial atenció a la neteja i conservació de parets. Cal respectar els espais comuns igual que les classes (passadissos, escales, biblioteca, sala d'audiovisuals, gimnàs...).

Hem de mantenir nets els voltants de l'escola evitant llençar papers al terra dels patis i procurar respectar el mobiliari (bancs, papereres...) i les plantes i els arbres.

En el cas que algun nen o nena faci malbé alguna cosa l'haurà d'arreglar o reposar.

10.3 Ordre a l'escola.

Per mantenir l'ordre a l'escola cal:

- Entrar i sortir puntualment.



- No córrer ni cridar pels passadissos i utilitzar l'escala corresponent per pujar i baixar.
- Evitar entretenir-se pels passadissos o els lavabos.
- Fer servir les papereres. Llençar el paper de l'esmorzar a la paperera de la classe abans de baixar al pati.
- No portar sucus ni d'altres begudes, hi ha dues fonts d'aigua al pati.
- No portar pilotes dures ni de cuir. Només es poden dur pilotes de plàstic tou.
- No portar baldufes ni tiradors.
- No es poden portar cromos a l'escola.
- Al pati i a la classe, cal vigilar no fer-se mal ni fer mal a ningú.
- Durant la jornada escolar cap alumne/a pot sortir sol/a de l'escola. Sempre haurà de venir un adult a buscar-lo/la.

10.4 El treball i la responsabilitat a l'escola.



Portar cada dia tot el material necessari per treballar a l'escola.

Estar atents/es a les activitats que es fan a la classe i esforçar-se per aprendre. És important estar disposat a millorar.

A la classe cal fer els exercicis i les tasques que indica el/la mestre/a; a casa cal fer els deures i estudiar. Lliurar puntualment les circulars als pares i ensenyar les notes de l'agenda.

10.5 Entrada i sortida de l'escola.

10.5.1 Entrades i sortides E. Infantil.

A les 9h i a les 15h s'obrirà la "Porta de l'Olivera" i els nens i les nenes entraran a l'escola acompanyats/des d'un/a familiar que els/les duran a la porta de la classe on els/les rebrà la mestra.



A les 9:08 del matí i a les 15:08 de la tarda es donarà per finalitzat "el temps d'entrada a l'escola" i es tancarà la "Porta de l'Olivera". Les famílies que arribeu tard haureu d'entrar per la porta principal. El conserge de l'escola serà l'encarregat d'acompanyar l'alumne/a a la classe.

Per evitar acumulacions en el passadís, els familiars que acompanyin als nens/es no heu d'ajudar als nens/es a treure jaquetes, posar la

bata... Aquesta tasca la faran els nens i les nenes amb l'ajut de les mestres.

A les 11:55 i a les 16:50 s'obrirà la "Porta de l'Olivera" per fer les sortides. Un familiar per alumne entrarà a recollir el/la nen/a a l'aula. Es prega màxima puntualitat.

10.5.2 Entrades i sortides Primària.

A les 9h i a les 15h s'obrirà la porta principal de l'escola i l'alumnat entrarà sol i tranquil·lament, sense fer filera. Les nenes i els nens hauran de pujar per l'escala corresponent a cada cicle.

A les 9:08 del matí i a les 15:08 de la tarda es donarà per finalitzat "el temps d'entrada a l'escola" i es tancaran les portes del centre. A partir d'aquest moment es considerarà "RETARD".

La sortida de l'alumnat de primària es farà per la porta principal. Els pares i les mares heu de romandre a:

CI | Darrera la primera línia pintada de color blau
CM i CS | Darrera la segona línia pintada de color vermell

L'alumnat de 1r i 2n de primària, a la tarda, faran la sortida a les 16:55. Es prega màxima puntualitat.



A partir de 3r de primària el/la mestre/a acompanyarà la filera d'alumnes fins al vestíbul on els acomiadaran. Els nens i les nenes marxaran sols/es cap a casa.



10.5.3 Entrades i sortides: altres consideracions

- El nen/a que hagi d'entrar de l'escola fora de l'horari habitual, caldrà que porti un justificant dels pares per lliurar a la tutora explicant els motius.
- Cap alumne/a pot sortir sol/a del centre fins que no sigui l'hora de sortida, sempre ha de ser recollit per una persona adulta.
- La porta del pàrquing és només per cotxes i per tant, cap persona ha d'entrar ni sortir per aquesta porta.



10.6 Arribades de les sortides escolars amb autocar.

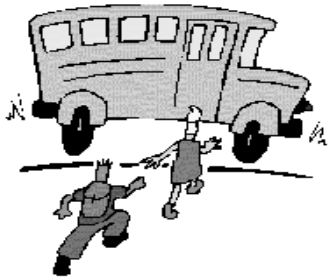

Quan anem d'excursió, els nens i les nenes no podran ser recollits per les famílies en baixar de l'autocar.

L'alumnat anirà en filera amb les mestres fins a l'escola. Dins les instal·lacions del centre, les famílies podreu recollir els nens i les nenes, tal i com es fa habitualment.

Quan anem de colònies, les mestres aniran amb tots/es els/les alumnes a l'espai que hi ha davant del camp de futbol. Quan ja hi siguin tots/es, les tutores començaran a donar la sortida.

Fora bo que els pares i les mares us féssiu càrrec de baixar les motxilles del maletger de l'autocar.

A les sortides i colònies és recomanable dur el xandall de l'escola

10.7 Dia de la FRUITA i esmorzars.

El **dimecres** serà el "El dia de la fruita" i els nens i les nenes han de dur fruita per esmorzar.

En relació als esmorzars és **MOLT IMPORTANT** que l'alumnat porti l'esmorzar a la motxilla, de manera que les famílies no hagueu de donar l'esmorzar al conserge per a que el doni al nen o a la nena.



Aquesta situació interfereix molt en la dinàmica de les classes. L'escola no garantirà el seu lliurament de forma reiterada.

Recomanem que les famílies eviteu parlar a través de la tanca, amb els/les alumnes, a l'hora de l'esbarjo.

10.8 Faltes d'assistència.



Caldrà que la família les comuniqui el més aviat possible i les justifiqui per escrit. Recordeu que a primària, l'agenda és el vehicle de comunicació entre la família i l'escola.

En cas de patir alguna malaltia crònica i/o al·lèrgia és convenient comunicar-ho al mestre tutor/a.

La Direcció farà el seguiment exhaustiu de les faltes d'assistència i dels retards i es notificarà puntualment als Serveis Socials de l'Ajuntament de Montcada.

10.9 Piscina: Alumnes de 1r de Primària

Els nens i nenes de 1r, des del dia 5 d'octubre fins el dia 31 de maig de 2017, tots els dimecres, fan l'activitat de piscina a les instal·lacions de l'Aquaa. Aquesta activitat està subvencionada per l'Ajuntament de Montcada i té un cost de 0€.

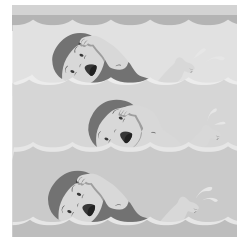

La tarda de piscina es modifica l'horari habitual (entren abans i surten abans) i **la recollida de l'alumnat en tornar de piscina s'ha de fer a les 16:30 de la tarda.**

Correspon a les famílies fer-se càrrec del desplaçament fins a la piscina. L'escola col·labora en la contractació i l'organització d'un servei d'autocar que reculli l'alumnat a l'escola, el dugui a la piscina i el retorni al centre.

El servei començarà a funcionar el dimecres dia 4 d'octubre.

Les despeses d'aquest servei han d'anar a càrrec de les famílies i cal un nombre mínim d'usuaris per poder fer la contractació de l'autocar. Aquest curs el servei d'autocar serà de 90€ anuals per alumne/a i es pagaran en dos terminis:

1r termini:	Del 18 de setembre fins el 2 d'octubre de 2017	50 €
2n termini	Del 8 al 16 de gener de 2018	40 €*

*En el supòsit que algunes famílies no fessin el segon pagament i el servei fos deficitari, s'haurà de prendre mesures com l'anul·lació del servei o l'increment de l'import del segon pagament.

Si a final de curs queda un romanent positiu, l'import sobrant es repartirà entre totes les famílies que han pagat els dos terminis i es descomptarà de la quota de material del curs següent.

Les famílies que no facin ús de l'autocar s'han de fer càrrec de l'acompanyament dels seus fills/es fins a la piscina i de recollir-los en acabar l'activitat.

Per informar a l'escola de la forma de desplaçament que us resulta més convenient, dins la documentació a retornar a les tutores, us adjuntem els dos models d'autorització:

- Opció A: El/la nen/a fa el desplaçament a la piscina amb l'autocar.
- Opció B: La família porta el seu fill/a a l'Aqua i el recull en acabar l'activitat.

Només cal retornar a la tutora l'opció que escolliu.

10.10 Indumentària, com cal anar vestit.

L'alumnat ha d'anar vestit de forma adequada a les activitats que es realitzen a l'escola.

Durant les hores de classe, no està permès vestir amb els equipaments esportius de les activitats que els alumnes realitzen en el seu temps extraescolars o d'esbarjo.

10.11 Salut i higiene

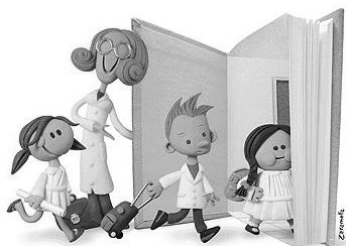

Per poder administrar medicaments als/a les alumnes, sempre que sigui imprescindible fer-ho en horari lectiu, cal que els pares aporteu un informe mèdic on consti el nom de l'alumne/a, el nom del medicament que ha de prendre i la pauta d'administració.

També heu d'omplir i lliurar a la tutora l'impres "Autorització d'administració de medicació" demanant a la directora de l'escola, l'administració del medicament prescrit d'acord amb les pautes que constin en l'informe esmentat (recepta mèdica), i se n'autoritzi l'administració a la tutora (al final del dossier us adjuntem un model d'autorització).

Cal fer periòdicament una revisió del cap del vostre fill/a per controlar, el màxim possible, la presència de polls.

Si un nen o nena té llémenes o polls, el/la mestre/a telefonarà a la família per a que vinguin a buscar l'alumne/a a l'escola per tal d'iniciar el tractament el més aviat possible i evitar el contagi. L'alumne/a esperarà a direcció l'arribada de la família.



El nen o nena tornarà a l'escola quan s'hagi sotmès al tractament i s'hagin eliminat totes les llèmenes.

10.12 Telèfons mòbils i d'altres aparells electrònics.



L'alumnat no podrà portar a l'escola mòbils, walkmans, consoles portàtils, MP3, ni altres aparells similars **(MOLT IMPORTANT)**.

En cas que un/a alumne/a incompleixi aquesta norma, li serà agafat l'aparell i els pares hauran de venir a buscar-lo a Direcció.

En cap cas, ni l'equip docent ni la direcció del centre, es farà càrrec de la pèrdua o de la substracció d'aquests tipus d'aparells **(MOLT IMPORTANT)**.

10.13 Altres: baldufes, tiradors, cromos i pilotes de cuir.

Per motius de seguretat a l'estona d'esbarjo, tant dins l'horari lectiu com del servei de menjador, estan prohibides les baldufes, els tiradors i les pilotes de cuir.

Tanmateix també us informem que els nens i les nenes no poden dur cromos a l'escola.

10.14 Captació d'imatges o videos dins del recinte escolar.

El dret a la pròpia imatge està reconegut per la legislació, tant a la Constitució com a la Llei orgànica 1/1982 sobre el dret a l'honor, a la intimitat personal i familiar i a la pròpia imatge.

És per aquesta especial protecció, que la captació d'imatges de menors que puguin ser publicades o difoses posteriorment requereix l'autorització explícita dels seus tutors legals.

L'escola sol·licita aquesta autorització a les famílies en el moment de la matrícula, per tal d'habilitar al personal docent del centre a captar imatges que poden ser utilitzades únicament per informar i donar difusió de les activitats escolars en l'àmbit de la comunitat educativa, prioritant en tot moment, el criteri ètic i pedagògic, així com la protecció dels drets dels infants.

Per altra part, l'escola ja disposa de canals (web, blogs, àlbums, revista, disc anual de fotos,...) a través dels quals, es proporciona a les famílies imatges i altres informacions periòdiques sobre les activitats dels seus fills al llarg del curs.

Per aquest motiu, volem recordar a tots els pares i familiars que NO ESTÀ AUTORITZADA la captació d'imatges a dins del recinte escolar on apareguin menors clarament identificables, ja que es realitza sense el consentiment explícit dels seus pares i de la direcció del centre.

Les persones que incompleixin aquesta norma hauran d'assumir les responsabilitats legals corresponents en cas que es presenti alguna demanda en defensa dels drets dels menors afectats, bé sigui per part dels pares o tutors legals, o per part d'algun organisme de la pròpia administració.

MOLT IMPORTANT

Sempre que l'incompliment d'aquestes normes sigui greu o reiteratiu, s'avisarà a la família i si cal, s'aplicarà el Règim Disciplinari de l'Alumnat.

En cas de faltes especialment greus, l'escola pot deixar un/a alumne/a sense sortides de treball o esbarjo i sense colònies, i pot arribar fins i tot a una supressió puntual de l'assistència a classe.



11. INFORMACIÓ DE L'AMPA

La Junta de l'AMPA està constituïda per les següents persones:

- Presidenta: Jénifer Vázquez
- Vicepresidenta: Sheila Montero
- Secretaria: Carol Ortiz
- Tresorera: Eli Montero

La quota de l'AMPA dóna dret a l'ús del servei d'acollida matinal, activitats extraescolars, venda de llibres amb descompte...

Primer fill/a	15 € curs
A partir del 2n fill/a	10 €/curs

Al taulell d'anuncis de l'AMPA podreu consultar l'horari d'atenció al públic.

11.1. Servei d'acollida matinal.

El servei d'acollida matinal es realitza al menjador de l'escola des de les 7:45 fins a les 9 del matí. Els preus són els següents:

De 7:45 a 9 del matí	2,70 €/dia
De 8 a 9 del matí	2,50 €/dia

Per poder fer ús d'aquest servei, caldrà haver fet efectiu el pagament de la quota de l'AMPA.

11.3 Activitats extraescolars.

Els primers dies del curs les famílies rebreu un tríptic informatiu amb l'oferta d'activitats extraescolars i les dates d'inscripció.



A banda de la informació que trobareu en el tríptic. L'AMPA també ofereix l'activitat de "Piscina" que es realitza a les instal·lacions de Montcada Aqua.

En aquest cas en concret, la inscripció l'heu de fer directament a la recepció de Montcada Aqua a partir del dia 1 de setembre. Les places són limitades.

11.4 Menjador

El menjador escolar està gestionat per l'AMPA. El servei està contractat amb l'empresa AUSOLAN (servei de cuina i servei de monitoratge).

Sempre que ho considereu convenient podeu parlar amb la coordinadora del menjador, la Srta Susi Cervero (cal concertar entrevista)



Els nens i les nenes que fan ús del menjador s'han de comprometre en el compliment de les normes de conducta que facilitin el bon funcionament d'aquest servei.

Les faltes de respecte a monitors/es, companys/es, instal·lacions... i els comportaments incorrectes, seran considerades faltes de disciplina i el nen/a podrà ser privat del servei de menjador temporalment.

IMPORTANT: Segons la gravetat, les faltes reiterades i/o greus, comportaran l'expulsió temporal i/o definitiva del menjador. (*Protocol d'actuació en cas d'incompliment de la normativa del Pla de Funcionament del Menjador*).

Per fer ús del servei de menjador, les famílies haureu d'omplir la "Fitxa d'inscripció" que us facilitarà la coordinadora de menjador o la secretaria de l'escola.

El lliurament dels tiquets de menjador es farà de 8:45 a 9:10h al menjador de l'escola (heu d'entrar per la porta externa del menjador). És imprescindible el lliurament del tiquet per fer ús del servei de menjador.

Recordeu que les famílies no podeu entrar ni sortir del menjador pel vestíbul de l'escola.

La comanda dels menús a l'empresa AUSOLAN es fa a les 9:15 del matí. Abans d'aquesta hora cal haver lliurat el tiquet o avisar que l'alumne/a no vindrà a dinar.



TIQUET ESPORÀDIC: El preu del tiquet de menjador és de 6,80 €. Els tiquets es compraran directament a l'escola (coordinadora de menjador) de 8:50 a 9:15h.

TIQUET ALUMNES FIXES: El preu del tiquet de menjador és de 6,20 €. Els tiquets es compraran directament a l'escola (coordinadora de menjador) de cinc en cinc. El preu dels 5 tiquets serà de 31 €.

TIQUET ALUMNES FIXES (AMB BECA): El preu del tiquet de beca és de 3,10€. Els tiquets es compraran directament al menjador de l'escola (coordinadora de menjador).

11.4.1 Compactació de la Beca de Menjador del Consell Comarcal.

L'alumnat que tingui Beca de Menjador podrà optar per compactar la beca.

La novetat d'aquest curs és que la compactació es farà de la següent manera:



Grup de famílies	Primera setmana de compactació (del 26 al 29 de setembre)	Segona setmana de compactació (del 2 al 6 d'octubre)	Total de dies que l'alumne menjarà gratuïtament
A	3 dies gratuïts	2 dies gratuïts	89 dies
B	2 dies gratuïts	3 dies gratuïts	89 dies

Els dos grups de famílies continuaran la resta de setmanes del curs seguint la mateixa seqüència. La direcció del centre facilitarà a la família un calendari amb la planificació segons sigui del grup A o B.

Si un/a alumne/a fa ús del servei de menjador altres dies fora de la compactació, haurà de pagar 6,20€/dia.

Per qualsevol consulta us podeu posar en contacte amb nosaltres:

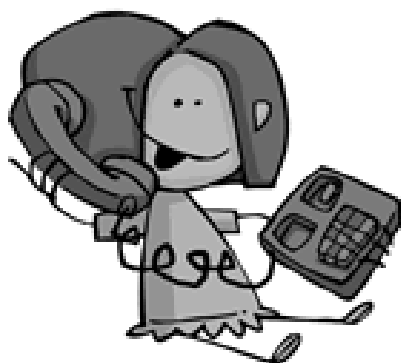

ESCOLA EL VIVER
Carrer Font s/n
08110 Montcada i Reixac

Tel: 93 564 55 52
93 572 61 86

Mòbil: 630 387 301

a8021636@xtec.cat
<http://www.xtec.cat/escolaelviver/>