

# Enllaços i desenllaços



Escola Mare de Déu de Montserrat  
Súria



**HI HAVIA UNA VEGADA UN LLEÓ QUE PORTAVA UN CAMIÓ  
DIRECCIÓ A LA SABANA.  
AQUEST CAMIÓ ANAVA PLE DE POTASSA.**

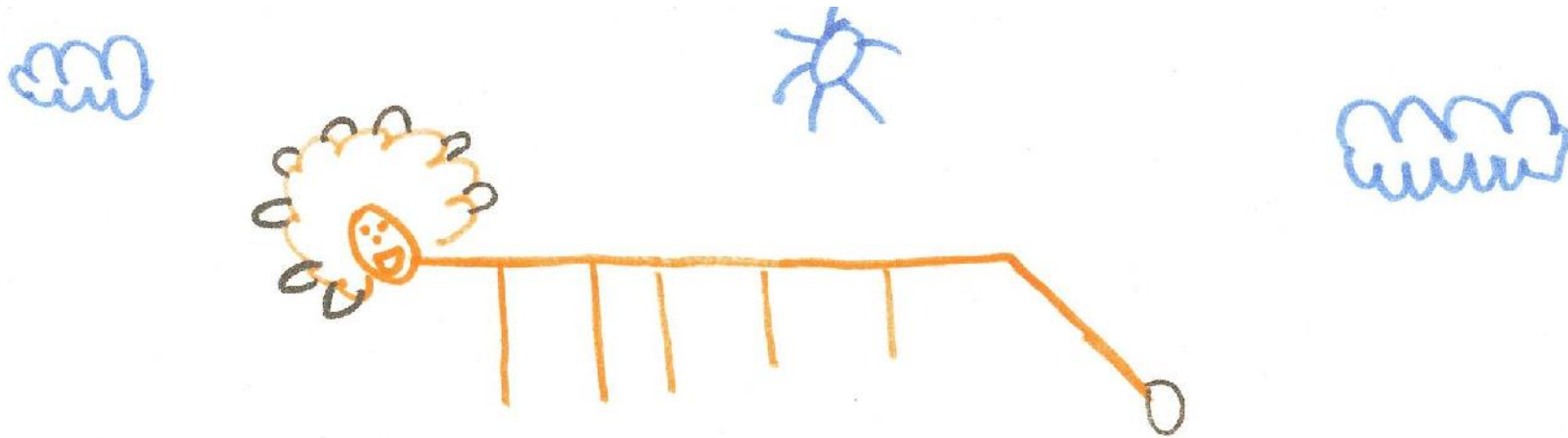

**PER LA CARRETERA VA TROBAR UN NAN QUE VA PUJAR AL CAMIÓ. VAN CONTINUAR EL CAMÍ I VAN ARRIBAR A UN RIU ON HI HAVIA LA CAPUTXETA QUE ESTAVA DONANT MENJAR A UN PEIX DAURAT. EN AQUELL MOMENT VA ARRIBAR UNA GIRAFA MOLT CANSADA.**

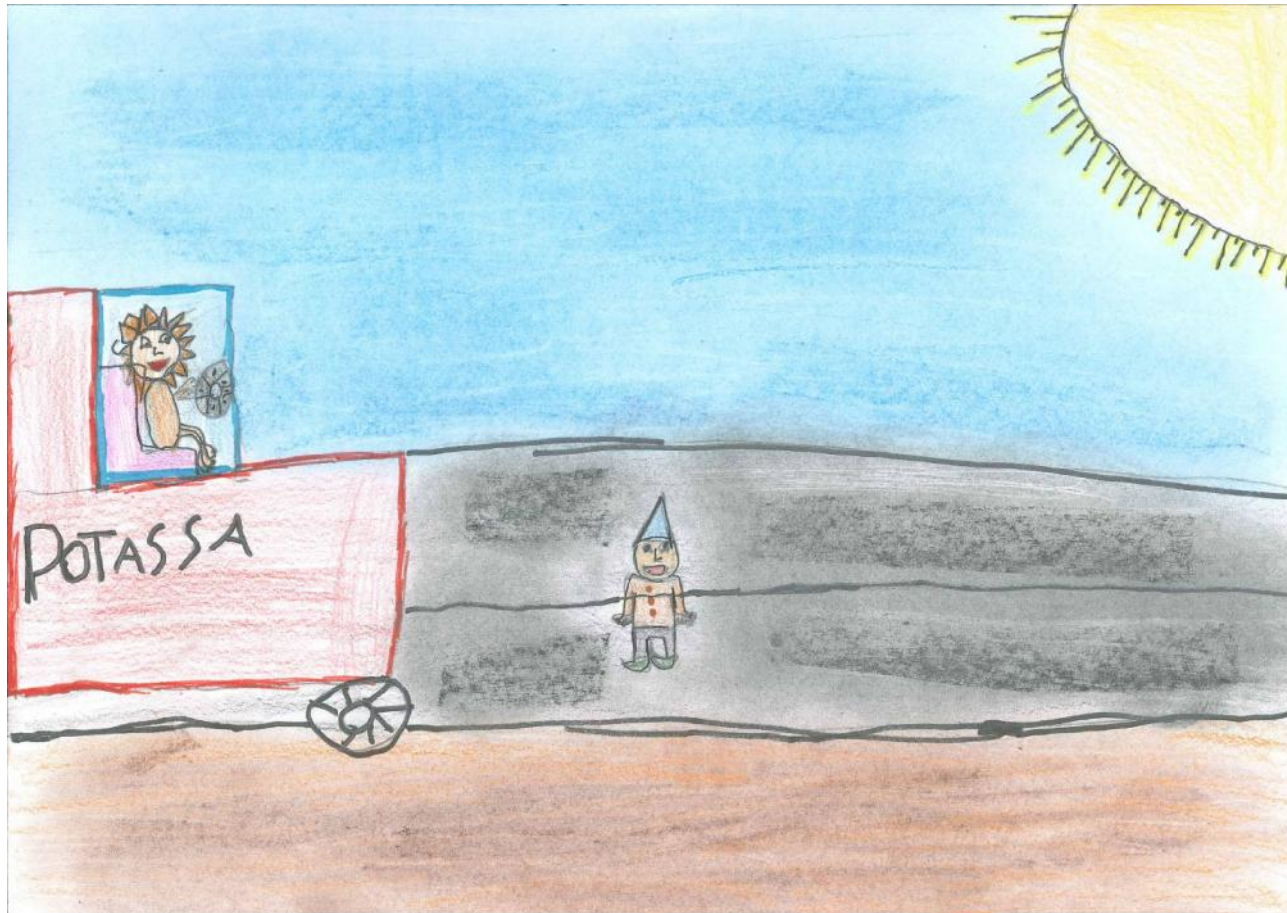

**LA CAPUTXETA VA PENSAR QUE JA ERA HORA DE TORNAR CAP A SÚRIA PERÒ HAVIA DE TRAVESSAR EL RIU I NO HI HAVIA CAP PONT. AIXÍ QUE LI VA DEMANAR A LA GIRAFA QUE ESTIRÉS EL SEU COLL FINS QUE ARRIBÉS A L'ALTRA VORA.**

**XINO XANO, CAMINANT TOT EL SEU LLARG COLL, VA PODER TORNAR A SÚRIA I VA AVISAR A LA GENT DEL POBLE QUE EL CAMIÓ DE POTASSA TORNARIA A BUSCAR-NE MÉS, I NO PODRIA TRAVESSAR EL RIU.**

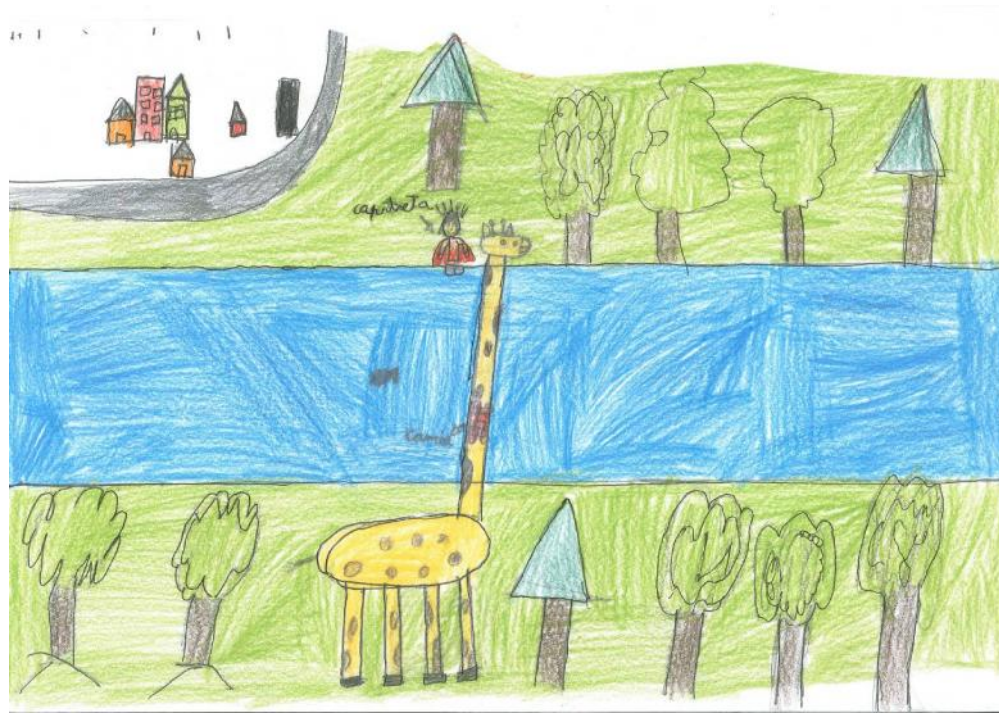

**LA GENT DEL POBLE MOLT PREOCUPADA ES VA POSAR A CONSTRUIR UN NOU PONT DE FUSTA MÉS ALT I RESISTENT AL PAS DELS CAMIONS. LA GIRAFA AJUDAVA A POSAR LES FUSTES A LES PARTS MÉS ALTES.**



**QUAN EL CAMIÓ VA TORNAR EL PONT JA ESTAVA ACABAT I ES VA DISPOSAR A CREUAR EL PONT. EL NAN VA TENIR ENVEJA DEL LLEÓ PERQUÈ TOT HOM L'APLAUDIA, JA QUE ERA EL CONDUCTOR.**

**ALESHORES, EL NAN ES VA LLANÇAR SOBRE EL VOLANT PROVOcant UN CANVI DE DIRECCIÓ SOBtat.**

**EL CAMIÓ VA CAURE AL RIU, QUE ERA AL CAPDAVALL D'UN PRECIPICI.**

**PER SORT, NO HI VA HAVER VÍCTIMES. BÉ, SÍ; UNA. EL LLEÓ MOLT ENFADAT ES VA CRUSPIR EL NAN. EL TERRABASTALL VA DESPERTAR UNA ZEBRA QUE DORMIA TRANQUIL·LAMENT, PROP DEL RIU.**

**AFORTUNADAMENT, AQUELLA ZEBRA TENIA UN TALLER MECÀNIC ALLÀ MATEIX.**



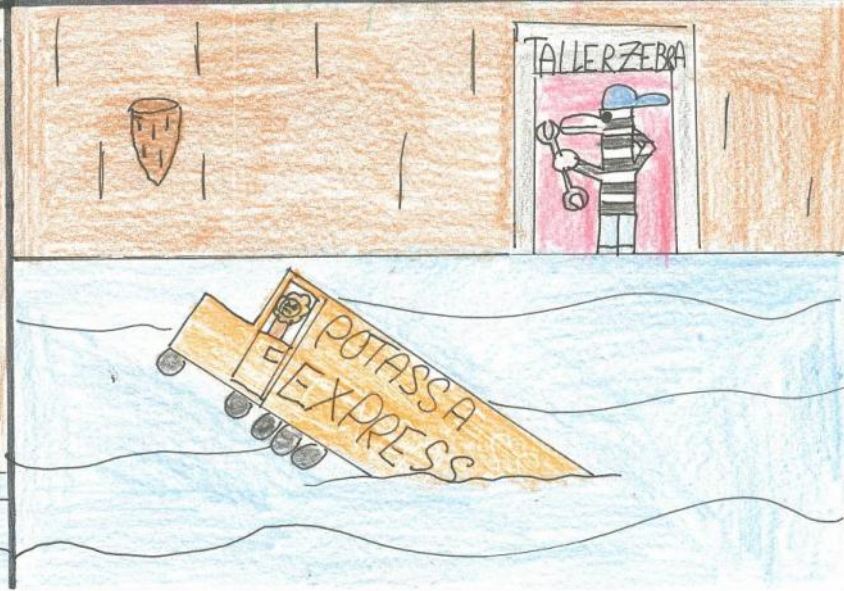
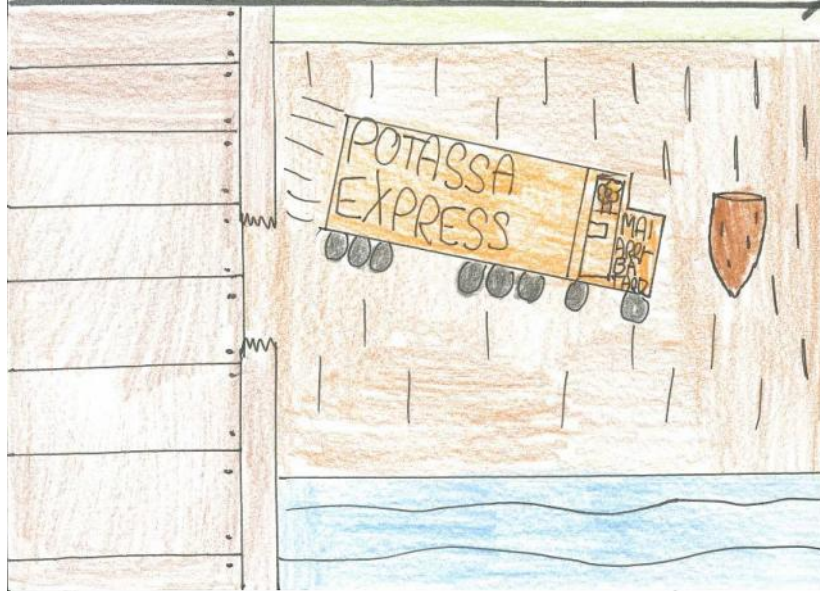
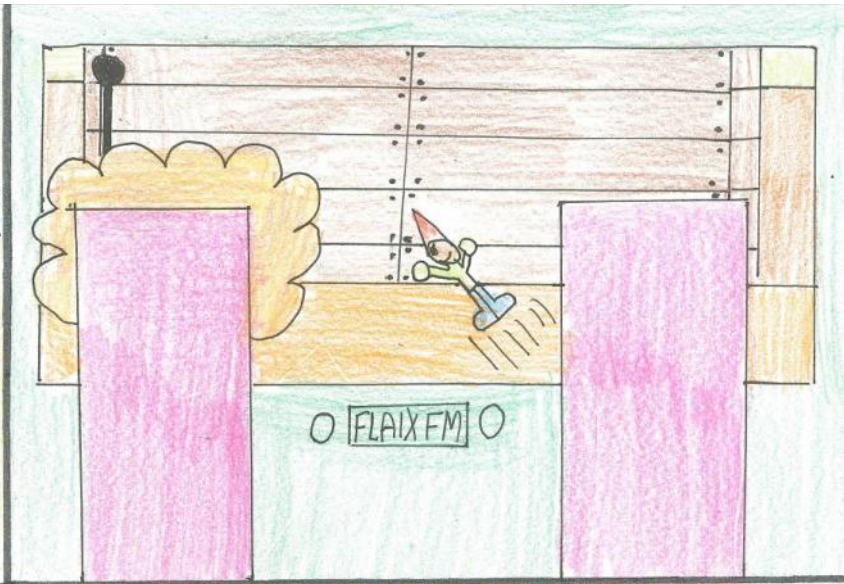
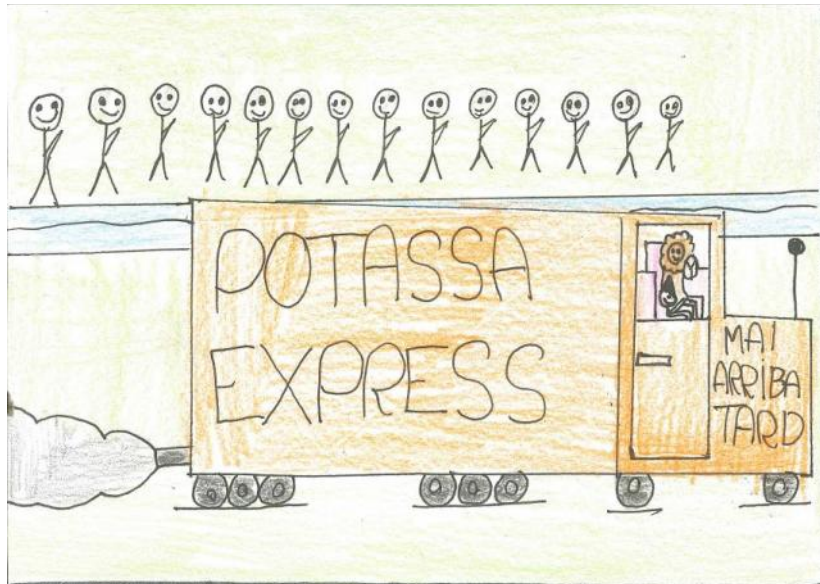

**LA ZEBRA VA ARREGLAR EL CAMIÓ AMB LES EINES DEL SEU TALLER PERÒ EL CAMIÓ ENCARA ESTAVA DINS L'AIGUA. EL PEIX DAURAT VA CRIDAR A TOTS ELS SEUS AMICS I VAN TREURE EL CAMIÓ DE L'AIGUA.**





**VAN ARRIBAR A LA MINA I VAN DESCARREGAR...PERÒ JA NO ERA POTASSA, LES PEDRES S'HAVIEN CONVERTIT EN DIAMANTS DELS MÉS VALUOSOS.**

**AIXÍ VA SER COM SÚRIA VA TENIR UNA GRAN FORTUNA I VA ESDEVENIR EL MUNICIPI MÉS RIC DE CATALUNYA. TOTS ELS VILATANS VAN DECIDIR QUE EL MÉS IMPORTANT I NECESSARI PEL POBLE ERA QUE TOTHOM FOS FELIÇ.**

**VAN COMPRAR CASES PER TOTHOM, UN HOTEL DE CINQ ESTRELLES, UN DRAC PROTECTOR, UN RESTAURANT ITALIÀ I UNA MÀQUINA EXTRAORDINÀRIA.**

**AMB AQUESTA MÀQUINA LA ZEBRA ES VA TRANSFORMAR EN LLEONA QUE ES VA ENAMORAR DEL LLEÓ.**



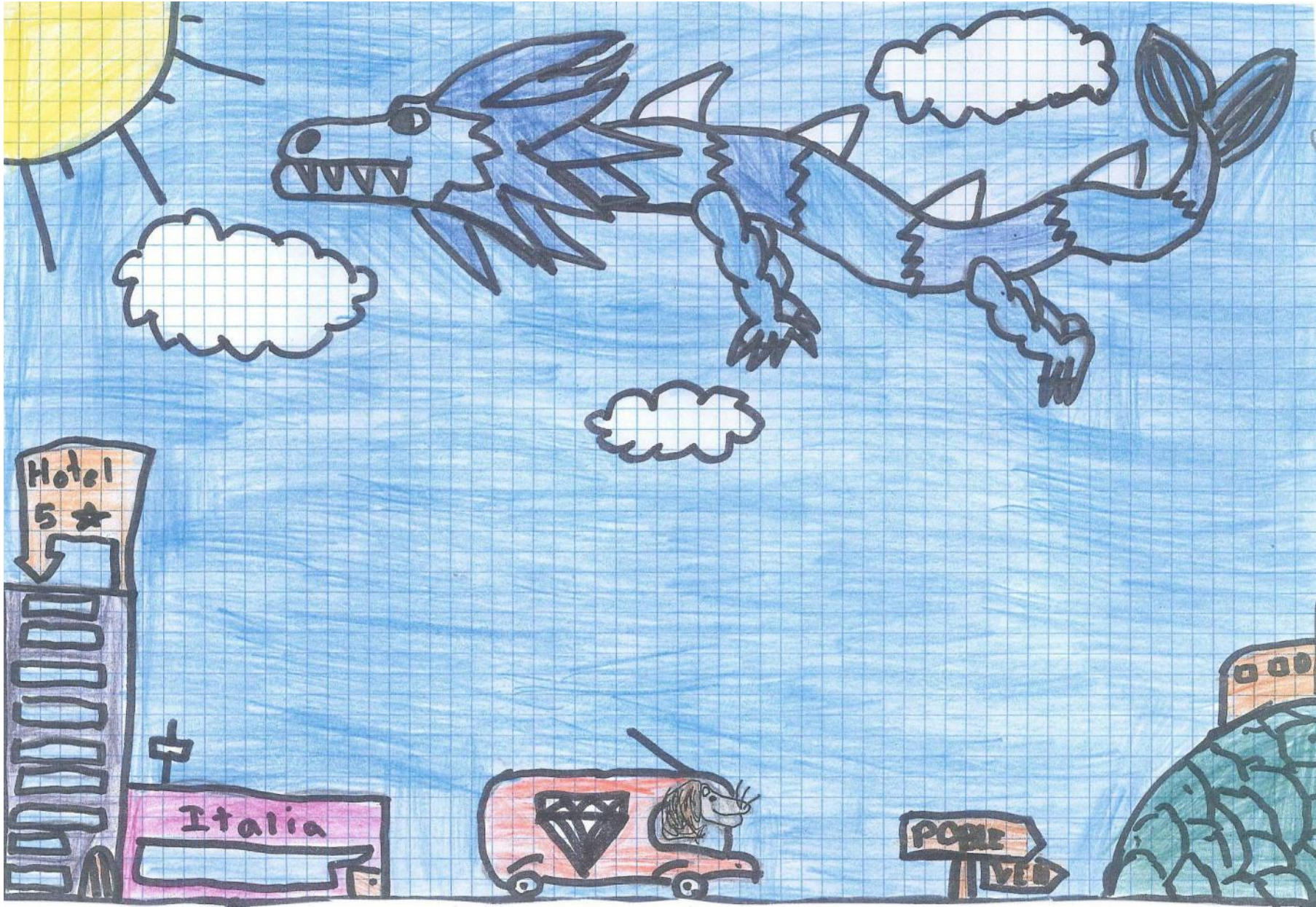

**EL LLEÓ I LA LLEONA ES VAN CASAR. EL PEIX DAURAT I LA GIRAFA ES VAN QUEDAR A VIURE AMB LA CAPUTXETA, UN DIA, EL PEIX VA SALTAR DEL SEU AQUARI I VA CAURE DINS LA MÀQUINA MÀGICA. EL PEIX ES VA CONVERTIR EN PERSONA . ES VA ENAMORAR DE LA CAPUTXETA, ES VAN CASAR I, DE VIATGE DE NOCES VAN RETORNAR ALS LLEONS I LA GIRAFA A LA SABANA.**



**I QUI NO S'HO VULGUI CREURE...QUE HO VAGI A VEURE!**

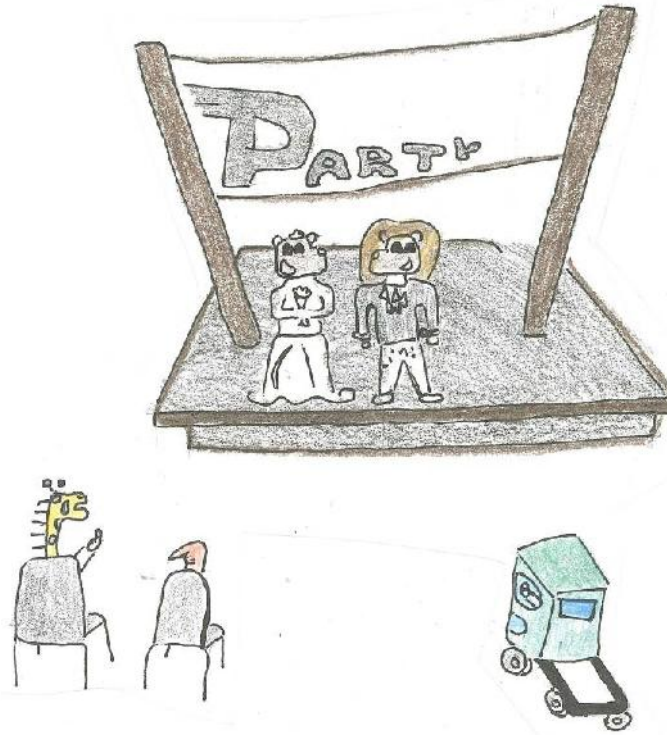

**AQUEST CONTE HA ESTAT ESCRIT PELS NENS/ES DE L'ESCOLA MARE DE DÉU DE MONTSERRAT DE SÚRIA, EN MOTIU DE LA DIADA DE SANT JORDI DEL CURS 2014-2015.**